

**XU030**  
Yakın Vade  
9.844,25  
▼ -0,70%

**USD/TRY**  
Yakın Vade  
32,80  
▲ 1,12%

**EUR/TRY**  
Yakın Vade  
35,71  
▲ 1,27%

**XAU/TRY**  
Yakın Vade  
2.367,40  
▲ 2,91%

**EUR/USD**  
Yakın Vade  
1,0889  
▲ 0,06%

**GBP/USD**  
Yakın Vade  
1,2700  
▲ 0,13%

**XAU/USD**  
Yakın Vade  
2.151,00  
▲ 1,38%

**XAG/USD**  
Yakın Vade  
24,00  
▲ 0,88%

### XU030 YAKIN VADE TEKNİK GÖRÜNÜM

Dünkü işlem gününü %0,70'lik negatiflik ile 9844 puan seviyesinden kapatan yakın vadeli kontratta, kritik 10.000 puanın altında kapanışlar devam ediyor. Yeni günde, 50 günlük hareketli ortalamanın geçtiği 9800 puan seviyesini önemle takip edebiliriz. Buranın kırılması durumunda ise 100 günlük hareketli ortalamanın geçtiği 9500 destek seviyesi çok önemli. Olası alıcılı işlemlerde ise 10.300 puan seviyesi kritik direnç noktası olarak karşımıza çıkmakta.

**Dirençler: 10300 / 10500 / 10650**

**Destekler: 9800 / 9500 / 9300**

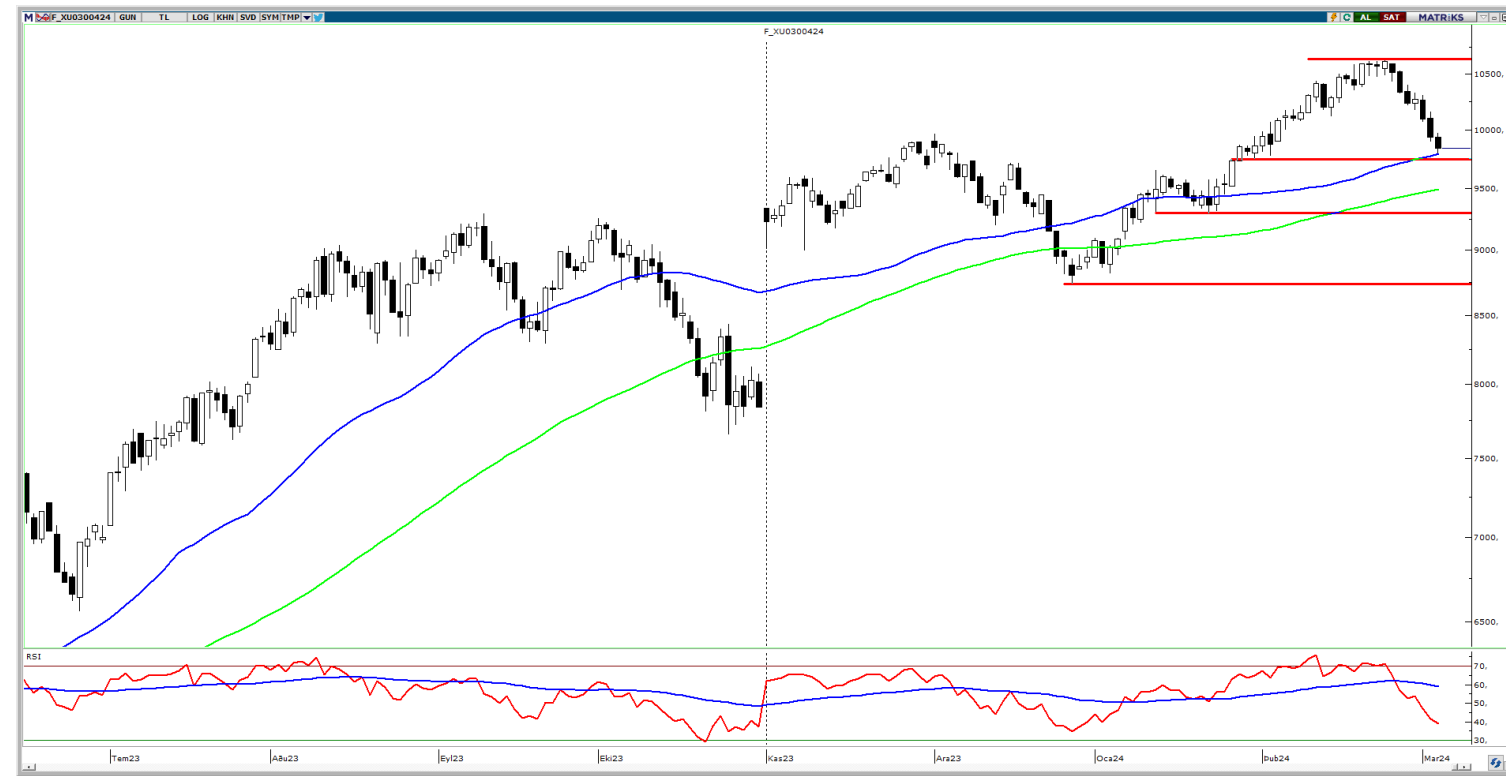

### VIOP AÇIK POZİSYON DEĞİŞİMİ

| Pay Vadedeli | Uzlaşma Fiyatı | Açık Pozisyon | Açık Pozisyon Değişimi |
|--------------|----------------|---------------|------------------------|
| FISCTR       | 10,47          | 396.061 ▲     | 31.012                 |
| FKOZAL       | 25,20          | 395.030 ▲     | 27.611                 |
| FSISE        | 50,59          | 149.196 ▲     | 12.693                 |
| FEREGL       | 47,06          | 614.497 ▲     | 11.981                 |
| FSASA        | 39,37          | 107.645 ▲     | 7.965                  |
| FHEKTS       | 18,76          | 126.928 ▲     | 6.683                  |
| FKOZAA       | 55,31          | 70.496 ▲      | 5.842                  |
| FODAS        | 10,80          | 566.055 ▲     | 4.142                  |
| FALARK       | 130,20         | 41.604 ▲      | 3.957                  |
| FASTOR       | 118,43         | 29.815 ▲      | 3.577                  |

### VIOP EN YÜKSEK HACİM

| Pay Vadedeli | Uzlaşma Fiyatı | Uzlaşma Değişim (%) | Hacim         |
|--------------|----------------|---------------------|---------------|
| FTHYAO       | 274,13 ▼       | -2,17%              | 1.927.152.942 |
| FEKGYO       | 11,54 ▼        | -2,37%              | 1.825.888.136 |
| FYKBNK       | 22,11 ▼        | -0,81%              | 1.341.095.176 |
| FTUPRS       | 170,84 ▲       | 2,61%               | 1.301.556.317 |
| FKOZAL       | 25,20 ▲        | 6,42%               | 1.251.640.630 |
| FEREGL       | 47,06 ▼        | -1,40%              | 1.148.355.376 |
| FAKBNK       | 39,29 ▼        | -0,91%              | 1.085.476.430 |
| FISCTR       | 10,47 ▼        | -2,33%              | 911.873.133   |
| FSAHOL       | 78,95 ▼        | -0,47%              | 810.710.889   |
| FPGSUS       | 828,98 ▼       | -4,15%              | 781.725.725   |

### USDTRY MART 2024 VADELİ TEKNİK GÖRÜNÜM

Alıcılı işlemlerin hızlandığı mart vadeli kontratta dünkü işlem günü oldukça hareketli geçti. Yeni günde de alıcılı işlemlerin görünmesi durumunda, ilk olarak 32,85 direnç noktası takip edilebilir. Buranın aşıldığı takdirde ise 33,00 direnç noktası karşımıza gelebilir. Olası satıcılı işlemlerin yaşanması durumunda ise 32,00 ve 31,75 sıralı destek noktaları takibimizde olacaktır.

**Dirençler: 32,85 / 33,00 / -**

**Destekler: 32,00 / 31,75 / 31,50**

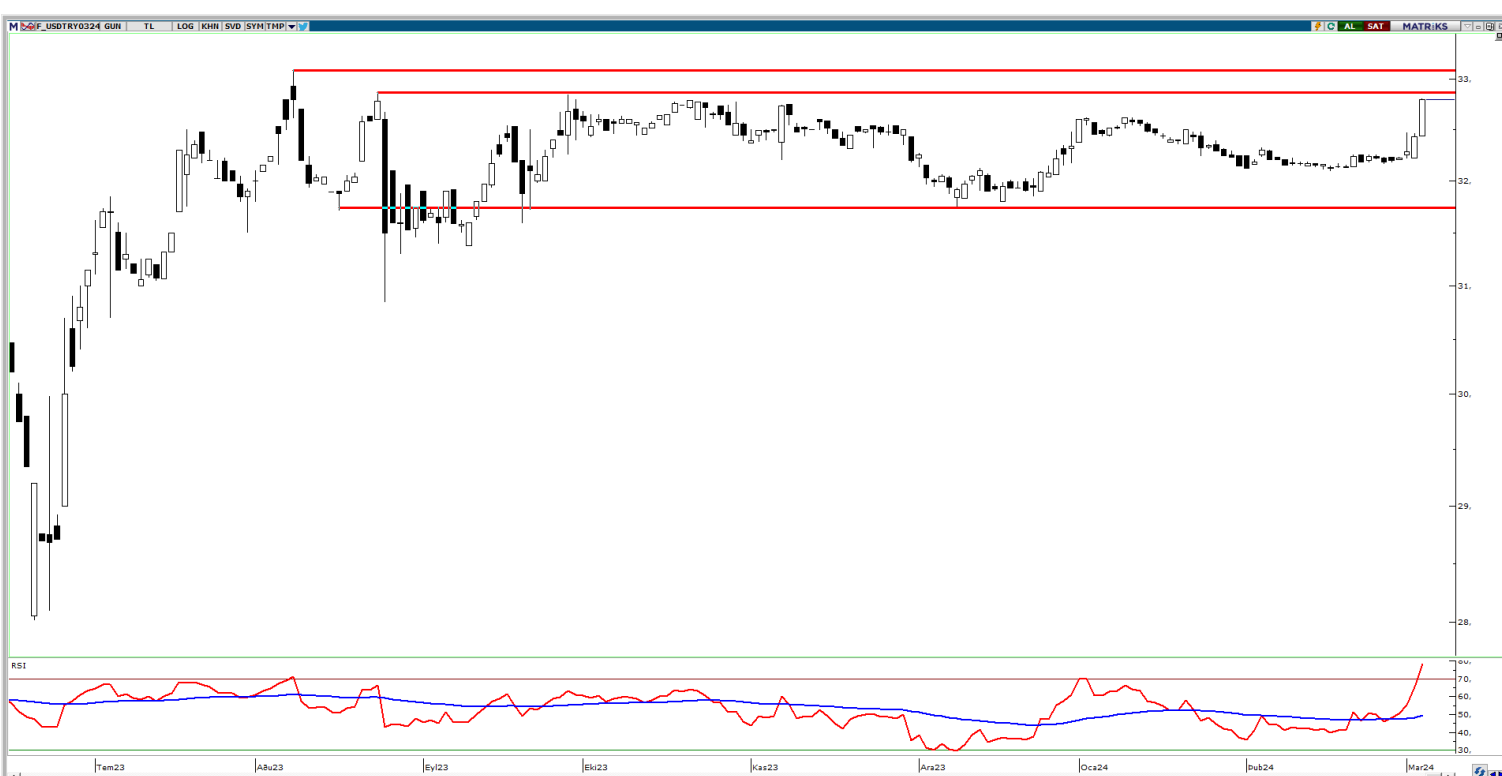

## PAY VADELİ YAKIN SÖZLEŞME

| SEMBOL           | UZLAŞMA | ÖNCEKİ UZLAŞMA | UZLAŞMA DEĞİŞİMİ | GÜNLÜK ADET | GÜNLÜK YÜKSEK | GÜNLÜK DÜŞÜK | AÇIK POZİSYON SAYISI DEĞ. | AÇIK POZİSYON | TOPLAM HACİM  |
|------------------|---------|----------------|------------------|-------------|---------------|--------------|---------------------------|---------------|---------------|
| AEFES Yakın Vade | 150,39  | 152,88         | ▼ -1,63%         | 6.671       | 153,72        | 148,28       | 715                       | 9.515         | 100.827.669   |
| AKBNK Yakın Vade | 39,29   | 39,65          | ▼ -0,91%         | 274.512     | 40,34         | 38,95        | -22.501                   | 234.278       | 1.085.476.430 |
| AKSEN Yakın Vade | 38,26   | 38,57          | ▼ -0,80%         | 13.055      | 39,00         | 37,83        | -1.382                    | 24.729        | 50.183.481    |
| ALARK Yakın Vade | 130,20  | 130,01         | ▲ 0,15%          | 26.326      | 134,00        | 128,61       | 3.957                     | 41.604        | 345.811.766   |
| ARCLK Yakın Vade | 160,62  | 161,40         | ▼ -0,48%         | 15.728      | 162,44        | 157,20       | -1.879                    | 20.109        | 251.154.345   |
| ASELS Yakın Vade | 58,64   | 60,60          | ▼ -3,23%         | 99.206      | 61,04         | 58,57        | 2.743                     | 111.597       | 593.669.836   |
| ASTOR Yakın Vade | 118,43  | 124,05         | ▼ -4,53%         | 29.007      | 125,18        | 117,50       | 3.577                     | 29.815        | 352.019.388   |
| BIMAS Yakın Vade | 385,30  | 386,44         | ▼ -0,30%         | 17.146      | 391,30        | 375,03       | 2.399                     | 17.432        | 654.967.828   |
| DOHOL Yakın Vade | 13,69   | 13,96          | ▼ -1,93%         | 179.610     | 14,06         | 13,63        | -18.012                   | 401.186       | 249.010.705   |
| ECILC Yakın Vade | 53,81   | 53,23          | ▲ 1,09%          | 12.242      | 54,25         | 52,60        | 1.373                     | 22.117        | 65.567.277    |
| EKGYO Yakın Vade | 11,54   | 11,82          | ▼ -2,37%         | #####       | 12,21         | 11,51        | -86.767                   | 1.674.149     | 1.825.888.136 |
| ENJSA Yakın Vade | 61,18   | 62,06          | ▼ -1,42%         | 18.532      | 62,32         | 60,54        | 2.744                     | 32.360        | 113.817.257   |
| ENKAI Yakın Vade | 38,89   | 38,52          | ▲ 0,96%          | 44.425      | 39,27         | 38,30        | -1.818                    | 80.774        | 172.522.542   |
| EREGL Yakın Vade | 47,06   | 47,73          | ▼ -1,40%         | 241.660     | 48,13         | 47,00        | 11.981                    | 614.497       | 1.148.355.376 |
| FROTO Yakın Vade | 992,80  | 987,64         | ▲ 0,52%          | 5.737       | 1010,07       | 975,03       | 529                       | 3.021         | 569.617.512   |
| GARAN Yakın Vade | 61,94   | 62,32          | ▼ -0,61%         | 122.198     | 63,36         | 61,45        | 545                       | 117.730       | 761.912.683   |
| GUBRF Yakın Vade | 187,72  | 189,71         | ▼ -1,05%         | 12.777      | 193,47        | 184,80       | -111                      | 15.007        | 240.754.659   |
| HALKB Yakın Vade | 14,12   | 14,27          | ▼ -1,05%         | 92.222      | 14,45         | 14,08        | -4.098                    | 221.306       | 131.431.514   |
| HEKTS Yakın Vade | 18,76   | 19,10          | ▼ -1,78%         | 83.977      | 19,44         | 18,68        | 6.683                     | 126.928       | 160.037.925   |
| ISCTR Yakın Vade | 10,47   | 10,72          | ▼ -2,33%         | 343.795     | 10,76         | 10,46        | 31.012                    | 396.061       | 911.873.133   |
| ISGYO Yakın Vade | 17,11   | 17,49          | ▼ -2,17%         | 13.446      | 17,59         | 17,00        | 1.724                     | 58.296        | 23.364.849    |
| KARSN Yakın Vade | 10,38   | 10,24          | ▲ 1,37%          | 35.067      | 10,70         | 10,15        | -1.229                    | 33.683        | 36.725.588    |
| KCHOL Yakın Vade | 170,51  | 170,57         | ▼ -0,04%         | 42.538      | 173,24        | 168,94       | -2.540                    | 74.534        | 729.751.152   |
| KONTR Yakın Vade | 280,07  | 281,27         | ▼ -0,43%         | 17.412      | 292,31        | 276,02       | 1.058                     | 10.395        | 493.216.092   |
| KOZAA Yakın Vade | 55,31   | 54,58          | ▲ 1,34%          | 121.995     | 58,71         | 54,52        | 5.842                     | 70.496        | 692.897.567   |
| KOZAL Yakın Vade | 25,20   | 23,68          | ▲ 6,42%          | 499.698     | 25,91         | 23,64        | 27.611                    | 395.030       | 1.251.640.630 |
| KRDMD Yakın Vade | 26,63   | 27,48          | ▼ -3,09%         | 170.392     | 27,78         | 26,59        | -3.037                    | 239.948       | 463.474.190   |
| MGROS Yakın Vade | 491,62  | 489,29         | ▲ 0,48%          | 4.894       | 496,20        | 484,00       | 84                        | 4.937         | 239.302.413   |
| ODAS Yakın Vade  | 10,80   | 10,62          | ▲ 1,69%          | 489.372     | 11,15         | 10,63        | 4.142                     | 566.055       | 533.354.114   |
| OYAKC Yakın Vade | 67,61   | 68,80          | ▼ -1,73%         | 28.261      | 69,22         | 67,28        | 1.472                     | 38.852        | 191.924.535   |
| PETKM Yakın Vade | 23,37   | 23,82          | ▼ -1,89%         | 219.325     | 24,29         | 23,29        | -5.958                    | 556.140       | 523.899.472   |
| PGSUS Yakın Vade | 828,98  | 864,83         | ▼ -4,15%         | 9.240       | 869,87        | 825,19       | 256                       | 10.342        | 781.725.725   |
| SAHOL Yakın Vade | 78,95   | 79,32          | ▼ -0,47%         | 102.738     | 79,97         | 78,10        | 2.651                     | 168.046       | 810.710.889   |
| SASA Yakın Vade  | 39,37   | 38,44          | ▲ 2,42%          | 151.629     | 40,38         | 38,31        | 7.965                     | 107.645       | 599.380.189   |
| SISE Yakın Vade  | 50,59   | 52,63          | ▼ -3,88%         | 141.958     | 52,02         | 50,40        | 12.693                    | 149.196       | 722.313.492   |
| SKBNK Yakın Vade | 4,65    | 4,71           | ▼ -1,27%         | 93.406      | 4,78          | 4,64         | -654                      | 226.350       | 44.128.465    |
| SOKM Yakın Vade  | 65,65   | 66,76          | ▼ -1,66%         | 14.398      | 67,29         | 64,77        | -261                      | 53.598        | 95.012.015    |
| TAVHL Yakın Vade | 168,28  | 172,07         | ▼ -2,20%         | 13.948      | 171,21        | 166,08       | 245                       | 23.976        | 235.092.455   |
| TCELL Yakın Vade | 65,87   | 66,31          | ▼ -0,66%         | 73.331      | 66,82         | 65,05        | -5.920                    | 200.610       | 483.955.665   |
| THYAO Yakın Vade | 274,13  | 280,21         | ▼ -2,17%         | 69.291      | 284,88        | 273,30       | 399                       | 113.964       | 1.927.152.942 |
| TKFEN Yakın Vade | 45,82   | 46,41          | ▼ -1,27%         | 15.084      | 46,75         | 45,50        | 1.240                     | 35.034        | 69.715.876    |
| TOASO Yakın Vade | 270,87  | 260,90         | ▲ 3,82%          | 19.585      | 276,87        | 261,46       | -1.493                    | 17.346        | 531.106.818   |
| TSKB Yakın Vade  | 8,35    | 8,23           | ▲ 1,46%          | 151.201     | 8,50          | 8,15         | -4.893                    | 219.418       | 126.192.886   |
| TTKOM Yakın Vade | 31,85   | 31,36          | ▲ 1,56%          | 95.538      | 32,44         | 31,20        | -6.349                    | 150.679       | 304.628.314   |
| TUPRS Yakın Vade | 170,84  | 166,49         | ▲ 2,61%          | 76.671      | 172,95        | 165,30       | 127                       | 41.239        | 1.301.556.317 |
| VAKBN Yakın Vade | 14,12   | 14,26          | ▼ -0,98%         | 86.029      | 14,42         | 14,03        | -4.375                    | 298.279       | 122.592.267   |
| VESTL Yakın Vade | 78,10   | 79,11          | ▼ -1,28%         | 33.218      | 80,09         | 77,00        | 3.466                     | 44.882        | 260.997.726   |
| YKBNK Yakın Vade | 22,11   | 22,29          | ▼ -0,81%         | 598.096     | 22,85         | 22,00        | -15.720                   | 507.934       | 1.341.095.176 |

## DÖVİZ VADELİ YAKIN SÖZLEŞME

| SEMBOL            | UZLAŞMA | ÖNCEKİ UZLAŞMA | UZLAŞMA DEĞİŞİMİ | GÜNLÜK ADET | GÜNLÜK YÜKSEK | GÜNLÜK DÜŞÜK | AÇIK POZİSYON SAYISI DEĞ. | AÇIK POZİSYON | TOPLAM HACİM  |
|-------------------|---------|----------------|------------------|-------------|---------------|--------------|---------------------------|---------------|---------------|
| USDTRY Yakın Vade | 32,7981 | 32,4358        | ▲ 1,12%          | 138.985     | 32,8085       | 32,44        | -792                      | 791.524       | 4.535.874.172 |
| EURUSD Yakın Vade | 1,0887  | 1,0882         | ▲ 0,05%          | 1.142       | 1,0895        | 1,0864       | 83                        | 32.069        | 39.006.289    |
| EURTRY Yakın Vade | 35,6086 | 35,2624        | ▲ 0,98%          | 437         | 35,7096       | 35,2687      | 104                       | 15.858        | 15.502.752    |
| GBPUSD Yakın Vade | 1,2694  | 1,2683         | ▲ 0,09%          | 19          | 1,2701        | 1,2676       | 6                         | 61            | 757.519       |
| CNHTRY Yakın Vade | 4,487   | 4,487          | 0,00%            | 0           | 0             | 0            | 0                         | 0             | 0             |

## ENDEKS VADELİ YAKIN SÖZLEŞME

| SEMBOL           | UZLAŞMA   | ÖNCEKİ UZLAŞMA | UZLAŞMA DEĞİŞİMİ | GÜNLÜK ADET | GÜNLÜK YÜKSEK | GÜNLÜK DÜŞÜK | AÇIK POZİSYON SAYISI DEĞ. | AÇIK POZİSYON | TOPLAM HACİM |
|------------------|-----------|----------------|------------------|-------------|---------------|--------------|---------------------------|---------------|--------------|
| XU030 Yakın Vade | 9.853,75  | 9.913,25       | ▼ -0,60%         | 194.849     | 9.972,00      | 9.801,75     | 538                       | 253.060       | 217.678.138  |
| XLBNK Yakın Vade | 8.645,75  | 8.800,25       | ▼ -1,76%         | 589         | 8.870,00      | 8.630,50     | 36                        | 1.289         | 260.175      |
| X10XB Yakın Vade | 11.980,75 | 12.030,25      | ▼ -0,41%         | 20          | 12.105,75     | 11.901,75    | -2                        | 57            | 1.446.975    |

## KIYMETLİ MADEN VADELİ YAKIN SÖZLEŞME

| SEMBOL            | UZLAŞMA  | ÖNCEKİ UZLAŞMA | UZLAŞMA DEĞİŞİMİ | GÜNLÜK ADET | GÜNLÜK YÜKSEK | GÜNLÜK DÜŞÜK | AÇIK POZİSYON SAYISI DEĞ. | AÇIK POZİSYON | TOPLAM HACİM |
|-------------------|----------|----------------|------------------|-------------|---------------|--------------|---------------------------|---------------|--------------|
| XAUUSD Yakın Vade | 2.155,85 | 2.121,80       | ▲ 1,60%          | 17.681      | 2.164,00      | 2.135,95     | -887                      | 44.977        | 121.719.407  |
| XAGUSD Yakın Vade | 24,32    | 23,79          | ▲ 2,23%          | 126.637     | 24,49         | 23,97        | -14.329                   | 262.867       | 89.893.206   |
| XAUTRY Yakın Vade | 2.371,13 | 2.300,39       | ▲ 3,08%          | 177.519     | 2.376,50      | 2.310,22     | 50.270                    | 826.999       | 415.589.847  |
| XPTUSD Yakın Vade | 904,10   | 910,60         | ▼ -0,71%         | 310         | 908,90        | 894,55       | 233                       | 1.817         | 169.566      |
| XPDUSD Yakın Vade | 960,00   | 967,00         | ▼ -0,72%         | 56          | 971,80        | 956,00       | 51                        | 405           | 0            |

## Yasal Uyarı

Bu raporda yer alan yatırım bilgi, yorum ve tavsiyeleri, yorum ve tavsiyede bulunanların kişisel görüşlerine dayanmakta olup finansal bilgi ve genel yatırım tavsiyesi kapsamında hazırlanmıştır ve hiçbir şekilde yatırım danışmanlığı kapsamında değildir. Yatırım danışmanlığı hizmeti; yetkili kuruluşlar tarafından kişilerin risk ve getiri tercihleri dikkate alınarak kişiye özel sunulmaktadır. Burada yer alan yorum ve tavsiyeler ise genel niteliktedir. Bu tavsiyeler, mali durumunuz ile risk ve getiri tercihlerinize uygun olmayabilir. Bu nedenle, sadece burada yer alan bilgilere dayanarak yatırım kararı verilmesi beklentilerinize uygun sonuçlar doğurmayabilir.

Bu raporda yer alan her türlü bilgi, yorum ve tavsiye uygunluk testi ile tespit edilecek risk grubunuz ve getiri beklentiniz ile uyumlu olmayabilir. Dolayısıyla, uygunluk testi neticesinde risk grubunuz tespit edilmeden sadece burada yer alan bilgilere dayanılarak yatırım kararı verilmesi amaç, bilgi ve tecrübenize uygun sonuçlar doğurmayabilir.

Bu rapor herhangi bir sürede belirli bir getirinin sağlanacağına dair bir taahhüt içermemekte olup, zaman içerisinde piyasa koşullarında meydana gelen değişiklikler nedeniyle yorum ve tavsiyelerde değişiklikler söz konusu olabilir. Bu raporda bahsedilen yatırım araçlarının fiyatları ve değerleri yatırımcıların menfaatlerine aykırı olarak hareket edebilir ve netice itibarıyla yatırımcılar anaparalarını kaybetme riski ile karşı karşıya kalabilirler. Bu raporda yer alan geçmiş performans verileri gelecekte elde edilecek sonuçların bir garantisi olarak kabul edilemez.

Bu raporda yer alan tüm bilgiler ve görüşler yatırımcıları bilgilendirmek amacıyla, Galata Menkul Değerler A.Ş. tarafından güncel ve güvenilir kaynaklardan temin edilmiş olmakla beraber, Galata Menkul Değerler A.Ş. söz konusu bilgilerin doğru ve tam olduğunu taahhüt etmemektedir. Raporlardaki yorumlardan, bilgilerin tam veya doğru olmaması ve/veya güncellenme nedeniyle doğabilecek maddi ve manevi zararlardan Galata Menkul Değerler A.Ş. ve çalışanları sorumlu tutulamaz.

Bu rapor, sadece gönderildiği kişilerin kullanımı içindir. Bu raporun tümü veya bir kısmı Galata Menkul Değerler A.Ş.'nin yazılı izni olmadan çoğaltılamaz, yayımlanamaz veya üçüncü kişilere gösterilemez, ticari amaçla kullanılamaz. Aksi halde, Galata Menkul Değerler A.Ş. uğramış olduğu bütün zarar ve ziyanı talep etme hakkını saklı tutar.