

XU030

Yakın Vade

9.829,75

▲ 1,03%

USD/TRY

Yakın Vade

31,18

▼ -0,06%

EUR/TRY

Yakın Vade

33,45

▬ 0,00%

XAU/TRY

Yakın Vade

1.999,41

▼ -0,32%

EUR/USD

Yakın Vade

1,0727

▼ -0,03%

GBP/USD

Yakın Vade

1,2560

▼ -0,64%

XAU/USD

Yakın Vade

1.995,40

▼ -0,17%

XAG/USD

Yakın Vade

22,44

▲ 1,13%

XU030 YAKIN VADE TEKNİK GÖRÜNÜM

Yeni günü %1,03'lük pozitiflik ile 9829 puan seviyesinde kapatan yakın vadeli kontrat, gün içinde 9600 destek seviyesine kadar geri çekilmese de buradan tepki alımları ile karşılaştı. Yeni günde de pozitifliğin devam etmesi durumunda 9950 puan seviyesi takip edilebilir. Satıcı işlemlerin devam etmesi durumunda ilk destek noktası 9600, ardından ise 100 günlük hareketli ortalamının geçtiği 9300 seviyesi kritik destek noktası olarak karşımıza çıkmakta. Bu bölgenin kırılması durumunda 9100 seviyesine doğru sert geri çekilmeler görebiliriz.

Dirençler: 9950 / 10100 / -
Destekler: 9600 / 9300 / 9100

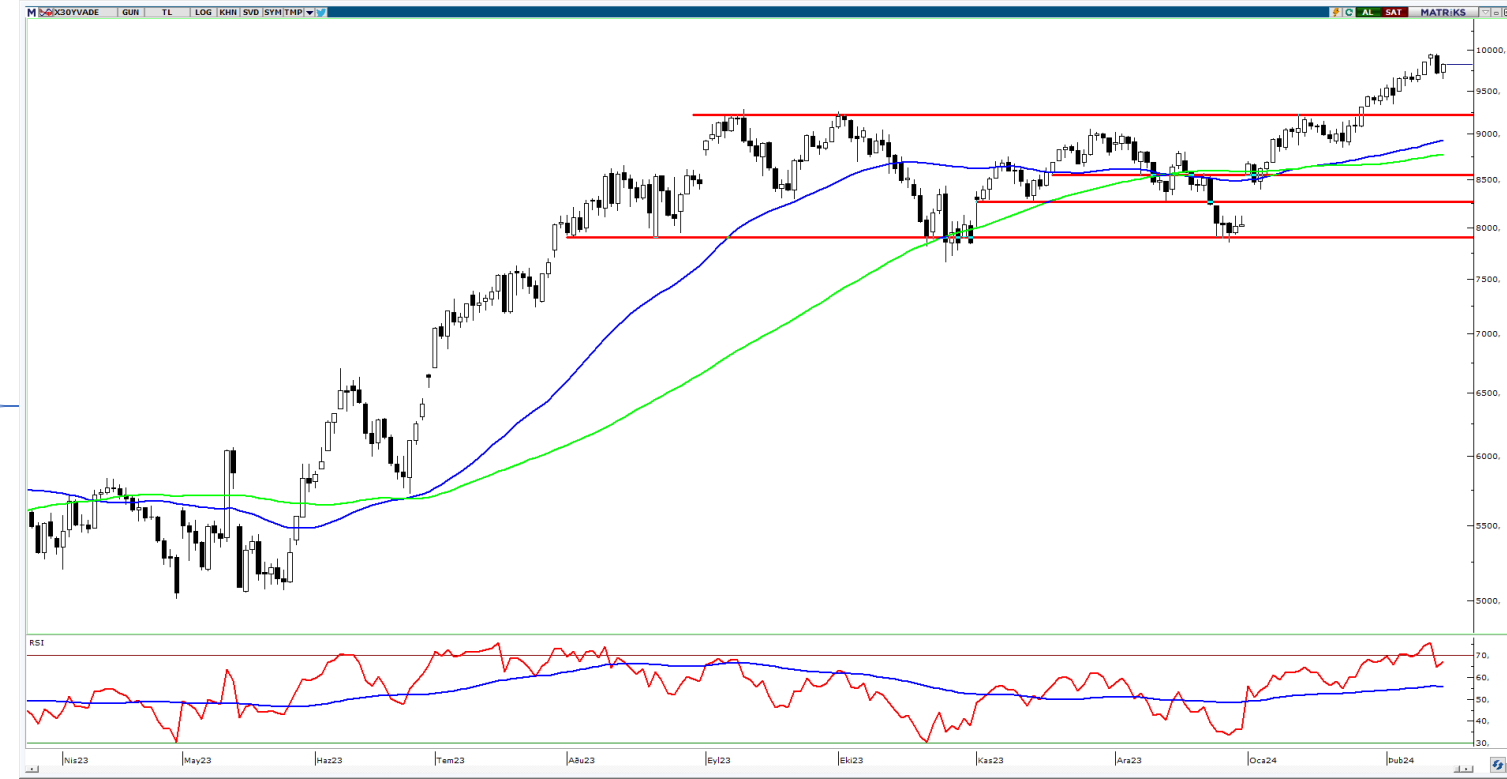

VIOP AÇIK POZİSYON DEĞİŞİMİ

Pay Vadedi	Uzlaşma Fiyatı	Açık Pozisyon	Açık Pozisyon Değişimi
FISCTR	28,48	772.404 ▲	120.833
FSKBNK	5,23	172.168 ▲	16.784
FEREGL	47,68	449.787 ▲	12.436
FGARAN	65,48	115.244 ▲	3.889
FISGYO	19,11	65.825 ▲	2.642
FKRDMD	29,30	182.855 ▲	2.537
FTSKB	9,70	261.885 ▲	1.463
FENKAI	40,84	82.035 ▲	1.351
FKCHOL	174,78	79.107 ▲	1.056
FOYAKC	66,26	50.478 ▲	999

VIOP EN YÜKSEK HACİM

Pay Vadedi	Uzlaşma Fiyatı	Uzlaşma Değişim (%)	Hacim
FISCTR	28,48 ▲	3,04%	2.750.479.657
FTHYAO	288,58 ▬	0,00%	2.639.761.627
FEKGYO	10,60 ▼	-3,28%	1.615.523.491
FGUBRF	197,62 ▼	-0,58%	1.515.496.219
FEREGL	47,68 ▲	1,17%	1.476.293.762
FYKBNK	23,97 ▲	1,35%	1.448.629.523
FAKBNK	41,78 ▲	1,04%	1.050.352.391
FPETKM	24,27 ▲	2,06%	930.349.806
FTUPRS	167,92 ▲	2,54%	925.627.805
FSISE	53,54 ▲	2,88%	887.654.297

USDTRY ŞUBAT 2024 VADELİ TEKNİK GÖRÜNÜM

Yatay kanalda hareketine devam eden Şubat vadeli kontratta, alıcılı işlemlerinin görülmesi durumunda ilk olarak 31.70 direnç noktası takip edilebilir. Buranın aşıldığı takdirde ise 32.00 direnç noktası karşımıza gelebilir. Olası satıcı işlemlerin yaşanması durumunda ise 30.90 ve 30.50 sıralı destek noktaları takibimizde olacaktır.

Dirençler: 31,70 / 32,00 / -
Destekler: 30,90 / 30,50 / 30,00

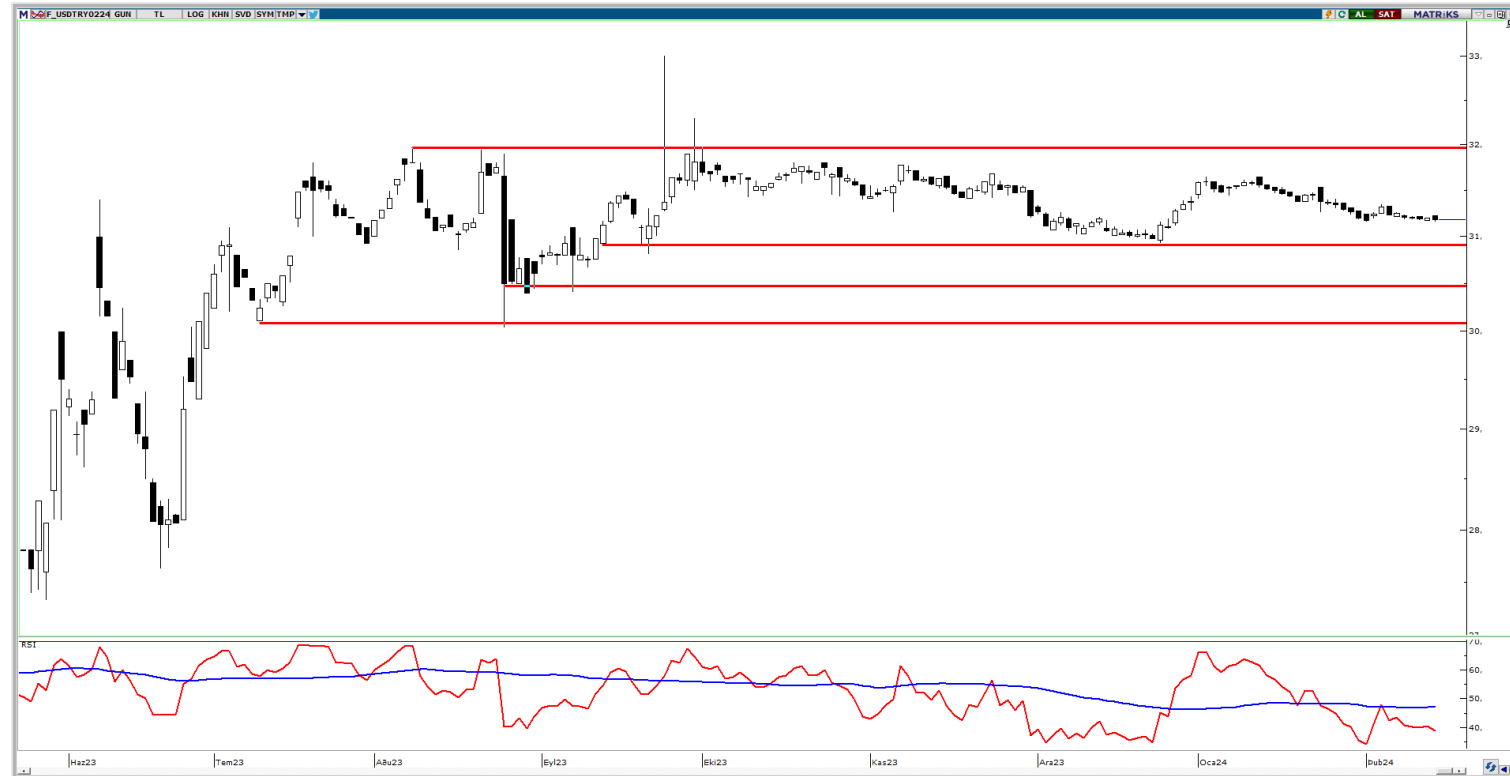

PAY VADELİ YAKIN SÖZLEŞME

SEMBOL	UZLAŞMA	ÖNCEKİ UZLAŞMA	UZLAŞMA DEĞİŞİMİ	GÜNLÜK ADET	GÜNLÜK YÜKSEK	GÜNLÜK DÜŞÜK	AÇIK POZİSYON SAYISI DEĞ.	AÇIK POZİSYON	TOPLAM HACİM
AEFES Yakın Vade	156,82	159,49	▼ -1,67%	7.338	159,84	153,50	-1.781	9.329	114.432.314
AKBNK Yakın Vade	41,78	41,35	▲ 1,04%	254.379	41,91	40,81	-12.338	288.031	1.050.352.391
AKSEN Yakın Vade	39,02	38,35	▲ 1,75%	16.147	39,10	37,46	-993	27.616	61.432.073
ALARK Yakın Vade	116,91	116,50	▲ 0,35%	18.837	117,50	113,78	-1.772	37.475	218.471.110
ARCLK Yakın Vade	161,54	159,99	▲ 0,97%	12.861	162,23	158,75	-76	20.490	206.119.687
ASELS Yakın Vade	55,94	55,84	▲ 0,18%	103.532	56,18	54,29	-1.914	121.233	570.724.107
ASTOR Yakın Vade	123,80	123,74	▲ 0,05%	21.839	125,33	120,65	-897	33.832	268.850.371
BIMAS Yakın Vade	388,57	389,59	▼ -0,26%	13.996	393,50	383,40	-2.113	18.908	544.919.331
DOHOL Yakın Vade	13,70	13,76	▼ -0,44%	175.311	13,82	13,43	-37.965	363.350	239.475.413
ECILC Yakın Vade	56,78	53,52	▲ 6,09%	27.807	57,25	53,16	-3.078	18.901	154.697.486
EKGYO Yakın Vade	10,60	10,96	▼ -3,28%	#####	11,18	10,57	-138.437	1.407.313	1.615.523.491
ENJSA Yakın Vade	59,79	59,88	▼ -0,15%	31.562	60,24	58,38	-4.189	42.425	186.310.287
ENKAI Yakın Vade	40,84	39,83	▲ 2,54%	55.005	40,92	39,56	1.351	82.035	222.159.577
EREGL Yakın Vade	47,68	47,13	▲ 1,17%	314.928	47,85	46,20	12.436	449.787	1.476.293.762
FROTO Yakın Vade	984,68	970,56	▲ 1,45%	4.503	989,85	964,05	-476	3.963	441.249.321
GARAN Yakın Vade	65,48	65,71	▼ -0,35%	92.578	66,20	64,45	3.889	115.244	604.411.973
GUBRF Yakın Vade	197,62	198,77	▼ -0,58%	77.118	204,34	186,61	-1.595	25.941	1.515.496.219
HALKB Yakın Vade	14,61	14,74	▼ -0,88%	138.726	14,82	14,36	-950	240.641	201.144.180
HEKTS Yakın Vade	19,22	19,53	▼ -1,59%	118.736	19,79	18,90	-5.448	197.333	230.469.150
ISCTR Yakın Vade	28,48	27,64	▲ 3,04%	999.563	28,58	26,84	120.833	772.404	2.750.479.657
ISGYO Yakın Vade	19,11	18,53	▲ 3,13%	38.730	19,20	18,21	2.642	65.825	72.446.256
KARSN Yakın Vade	10,23	10,13	▲ 0,99%	21.075	10,26	9,96	-489	47.003	21.266.854
KCHOL Yakın Vade	174,78	173,11	▲ 0,96%	31.790	175,00	171,45	1.056	79.107	550.683.931
KONTR Yakın Vade	255,61	251,01	▲ 1,83%	7.290	258,00	246,63	-322	6.913	184.095.270
KOZAA Yakın Vade	50,09	51,17	▼ -2,11%	40.527	51,02	49,32	-1.844	54.690	202.613.837
KOZAL Yakın Vade	22,77	22,61	▲ 0,71%	106.623	22,80	22,30	-7.096	350.440	240.627.063
KRDMD Yakın Vade	29,30	28,66	▲ 2,23%	236.441	29,66	28,04	2.537	182.855	679.787.983
MGROS Yakın Vade	461,95	442,71	▲ 4,35%	6.053	463,49	438,24	-803	6.994	272.676.862
ODAS Yakın Vade	9,80	9,86	▼ -0,61%	330.601	9,87	9,67	-32.210	467.970	322.272.469
OYAKC Yakın Vade	66,26	67,37	▼ -1,65%	42.329	68,45	64,89	999	50.478	280.578.917
PETKM Yakın Vade	24,27	23,78	▲ 2,06%	387.361	24,41	23,48	-16.162	495.413	930.349.806
PGSUS Yakın Vade	830,68	795,52	▲ 4,42%	10.469	831,00	797,50	-477	9.984	849.406.179
SAHOL Yakın Vade	81,32	80,56	▲ 0,94%	63.729	81,50	79,86	-1.609	166.030	513.421.597
SASA Yakın Vade	40,96	41,26	▼ -0,73%	105.318	41,83	40,76	-161	121.415	433.684.376
SISE Yakın Vade	53,54	52,04	▲ 2,88%	169.454	53,64	51,49	-2.522	167.317	887.654.297
SKBNK Yakın Vade	5,23	5,13	▲ 1,95%	171.653	5,30	5,02	16.784	172.168	88.003.444
SOKM Yakın Vade	71,75	71,00	▲ 1,06%	28.380	72,04	70,49	-1.499	46.797	202.407.802
TAVHL Yakın Vade	157,52	153,55	▲ 2,59%	21.770	159,61	154,04	-243	29.062	340.954.701
TCELL Yakın Vade	68,94	69,90	▼ -1,37%	87.223	70,45	67,94	-10.137	213.385	601.742.968
THYAO Yakın Vade	288,58	288,59	▼ 0,00%	91.975	290,42	282,70	-17.773	93.633	2.639.761.627
TKFEN Yakın Vade	45,40	44,78	▲ 1,38%	19.478	45,54	44,47	-1.127	44.802	87.617.312
TOASO Yakın Vade	255,63	261,33	▼ -2,18%	14.536	262,01	251,74	259	25.743	369.484.276
TSKB Yakın Vade	9,70	9,53	▲ 1,78%	280.379	9,81	9,29	1.463	261.885	268.739.434
TTKOM Yakın Vade	32,55	32,99	▼ -1,33%	101.362	33,29	31,80	-9.625	163.857	328.858.779
TUPRS Yakın Vade	167,92	163,76	▲ 2,54%	55.493	168,00	163,24	-8.406	60.296	925.627.805
VAKBN Yakın Vade	14,64	14,64	0,00%	172.578	14,69	14,37	-39.835	328.846	250.827.231
VESTL Yakın Vade	83,38	86,80	▼ -3,94%	89.457	87,67	82,81	-896	54.610	766.270.538
YKBNK Yakın Vade	23,97	23,65	▲ 1,35%	608.893	24,14	23,41	-26.951	736.304	1.448.629.523

DÖVİZ VADELİ YAKIN SÖZLEŞME

SEMBOL	UZLAŞMA	ÖNCEKİ UZLAŞMA	UZLAŞMA DEĞİŞİMİ	GÜNLÜK ADET	GÜNLÜK YÜKSEK	GÜNLÜK DÜŞÜK	AÇIK POZİSYON SAYISI DEĞ.	AÇIK POZİSYON	TOPLAM HACİM
USDTRY Yakın Vade	31,1871	31,1989	▼ -0,04%	57.754	31,2199	31,1669	-25.276	805.917	1.800.746.826
EURUSD Yakın Vade	1,0733	1,073	▲ 0,03%	2.046	1,0736	1,071	-144	32.612	67.282.250
EURTRY Yakın Vade	33,4412	33,452	▼ -0,03%	456	33,4583	33,3796	-383	16.892	15.231.910
GBPUSD Yakın Vade	1,2551	1,2641	▼ -0,71%	5	1,256	1,254	-1	80	192.463
CNHTRY Yakın Vade	4,327	4,327	0,00%	0	0	0	0	1	0

ENDEKS VADELİ YAKIN SÖZLEŞME

SEMBOL	UZLAŞMA	ÖNCEKİ UZLAŞMA	UZLAŞMA DEĞİŞİMİ	GÜNLÜK ADET	GÜNLÜK YÜKSEK	GÜNLÜK DÜŞÜK	AÇIK POZİSYON SAYISI DEĞ.	AÇIK POZİSYON	TOPLAM HACİM
XU030 Yakın Vade	9.813,75	9.729,75	▲ 0,86%	193.113	9.833,75	9.639,50	-14.604	285.492	200.529.698
XLBNK Yakın Vade	9.189,75	9.067,25	▲ 1,35%	673	9.240,00	8.940,50	38	1.232	645.033
X10XB Yakın Vade	11.759,75	11.956,00	▼ -1,64%	2	11.759,75	11.759,75	-2	59	0

KIYMETLİ MADEN VADELİ YAKIN SÖZLEŞME

SEMBOL	UZLAŞMA	ÖNCEKİ UZLAŞMA	UZLAŞMA DEĞİŞİMİ	GÜNLÜK ADET	GÜNLÜK YÜKSEK	GÜNLÜK DÜŞÜK	AÇIK POZİSYON SAYISI DEĞ.	AÇIK POZİSYON	TOPLAM HACİM
XAUUSD Yakın Vade	1.992,35	1.998,70	▼ -0,32%	6.827	1.999,90	1.991,15	-36	57.149	65.635.073
XAGUSD Yakın Vade	22,20	22,19	▲ 0,05%	71.934	22,52	22,05	3.326	277.981	90.792.207
XAUTRY Yakın Vade	1.998,76	2.005,82	▼ -0,35%	46.386	2.005,96	1.996,61	122	1.001.538	92.827.051
XPTUSD Yakın Vade	897,60	883,25	▲ 1,62%	128	901,50	879,10	-53	915	55.141
XPDUSD Yakın Vade	930,05	867,40	▲ 7,22%	171	946,00	869,00	-64	522	1.243.525

Yasal Uyarı

Bu raporda yer alan yatırım bilgi, yorum ve tavsiyeleri, yorum ve tavsiyede bulunanların kişisel görüşlerine dayanmakta olup finansal bilgi ve genel yatırım tavsiyesi kapsamında hazırlanmıştır ve hiçbir şekilde yatırım danışmanlığı kapsamında değildir. Yatırım danışmanlığı hizmeti; yetkili kuruluşlar tarafından kişilerin risk ve getiri tercihleri dikkate alınarak kişiye özel sunulmaktadır. Burada yer alan yorum ve tavsiyeler ise genel niteliktedir. Bu tavsiyeler, mali durumunuz ile risk ve getiri tercihlerinize uygun olmayabilir. Bu nedenle, sadece burada yer alan bilgilere dayanarak yatırım kararı verilmesi beklentilerinize uygun sonuçlar doğurmayabilir.

Bu raporda yer alan her türlü bilgi, yorum ve tavsiye uygunluk testi ile tespit edilecek risk grubunuz ve getiri beklentiniz ile uyumlu olmayabilir. Dolayısıyla, uygunluk testi neticesinde risk grubunuz tespit edilmeden sadece burada yer alan bilgilere dayanılarak yatırım kararı verilmesi amaç, bilgi ve tecrübenize uygun sonuçlar doğurmayabilir.

Bu rapor herhangi bir sürede belirli bir getirinin sağlanacağına dair bir taahhüt içermemekte olup, zaman içerisinde piyasa koşullarında meydana gelen değişiklikler nedeniyle yorum ve tavsiyelerde değişiklikler söz konusu olabilir. Bu raporda bahsedilen yatırım araçlarının fiyatları ve değerleri yatırımcıların menfaatlerine aykırı olarak hareket edebilir ve netice itibarıyla yatırımcılar anaparalarını kaybetme riski ile karşı karşıya kalabilirler. Bu raporda yer alan geçmiş performans verileri gelecekte elde edilecek sonuçların bir garantisi olarak kabul edilemez.

Bu raporda yer alan tüm bilgiler ve görüşler yatırımcıları bilgilendirmek amacıyla, Galata Menkul Değerler A.Ş. tarafından güncel ve güvenilir kaynaklardan temin edilmiş olmakla beraber, Galata Menkul Değerler A.Ş. söz konusu bilgilerin doğru ve tam olduğunu taahhüt etmemektedir. Raporlardaki yorumlardan, bilgilerin tam veya doğru olmaması ve/veya güncellenme nedeniyle doğabilecek maddi ve manevi zararlardan Galata Menkul Değerler A.Ş. ve çalışanları sorumlu tutulamaz.

Bu rapor, sadece gönderildiği kişilerin kullanımı içindir. Bu raporun tümü veya bir kısmı Galata Menkul Değerler A.Ş.'nin yazılı izni olmadan çoğaltılamaz, yayınlanamaz veya üçüncü kişilere gösterilemez, ticari amaçla kullanılamaz. Aksi halde, Galata Menkul Değerler A.Ş. uğramış olduğu bütün zarar ve ziyanı talep etme hakkını saklı tutar.