

XU030
Yakın Vade
9.733,25
▼ -2,15%

USD/TRY
Yakın Vade
31,18
▼ -0,05%

EUR/TRY
Yakın Vade
33,81
▼ -0,16%

XAU/TRY
Yakın Vade
2.044,46
▲ 0,46%

EUR/USD
Yakın Vade
1,0840
▼ -0,06%

GBP/USD
Yakın Vade
0,0000
▬ 0,00%

XAU/USD
Yakın Vade
2.032,25
▲ 0,17%

XAG/USD
Yakın Vade
22,55
▼ -0,31%

XU030 YAKIN VADE TEKNİK GÖRÜNÜM

Dünkü işlem gününü %2,15'lik negatiflik ile 9733 puan seviyesinden kapatan yakın vadeli kontrat, kar satışlarının artmasıyla birlikte sert geri çekilmeler yaşadı. Yeni günde satışların artması halinde, 9650 puanı ilk destek noktası olarak takip edebiliriz. Bu bölgenin kırılması durumunda ise 9300 seviyesine doğru sert geri çekilmeler görebiliriz. Endekste olası tepki alımlarının yaşanması durumunda ise ilk direnç noktası olarak 9950 puan seviyeleri takip edilebilir.

Dirençler: 9950 / 10100 / -
Destekler: 9650 / 9300 / 9200

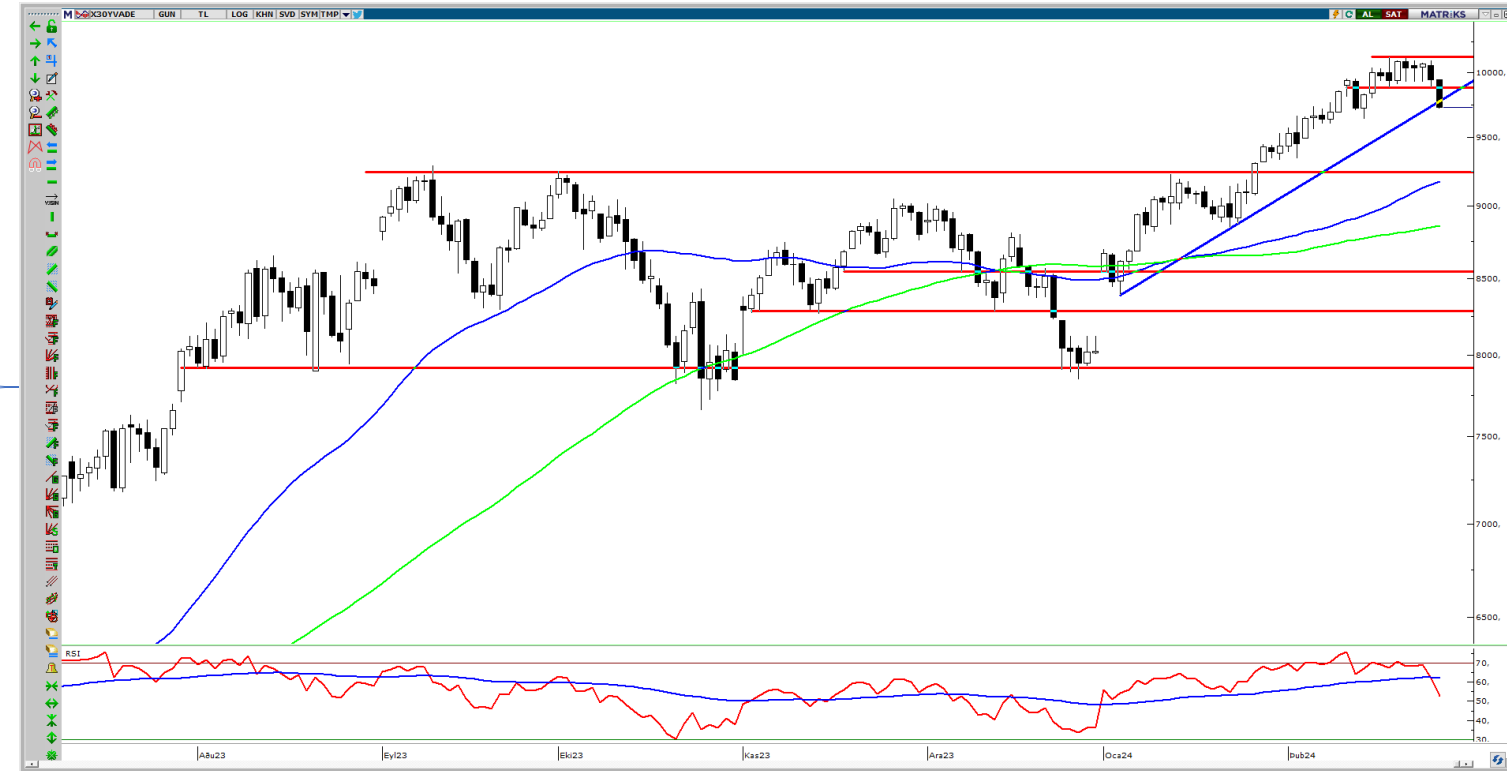

VIOP AÇIK POZİSYON DEĞİŞİMİ

Pay Vadedi	Uzlaşma Fiyatı	Açık Pozisyon	Açık Pozisyon Değişimi
FMGROS	472,10	3.563	▼ -226
FFROTO	1035,14	3.402	▼ -322
FBIMAS	386,41	18.268	▼ -768
FGUBRF	187,25	10.198	▼ -890
FPGSUS	832,87	6.766	▼ -1.242
FECILC	50,84	10.816	▼ -1.258
FKONTR	275,25	6.422	▼ -1.619
FAEFES	152,77	5.119	▼ -2.012
FARCLK	161,35	12.007	▼ -2.376
FTAVHL	168,44	18.890	▼ -3.238

VIOP EN YÜKSEK HACİM

Pay Vadedi	Uzlaşma Fiyatı	Uzlaşma Değişim (%)	Hacim
FEREGL	47,26	▲ 2,94%	2.585.669.594
FTHYAO	281,06	▼ -2,14%	2.366.300.623
FYKBNK	23,35	▼ -1,02%	1.814.779.660
FEKGYO	11,38	▼ -2,74%	1.574.355.740
FAKBNK	41,82	▼ -0,38%	1.515.959.713
FPETKM	24,11	▼ -5,19%	1.482.976.363
FASELS	63,59	▼ -5,53%	1.135.227.367
FSASA	40,20	▲ 0,65%	930.622.503
FTUPRS	161,03	▼ -0,47%	828.045.805
FISCTR	11,23	▼ -2,69%	827.619.648

USDTRY ŞUBAT 2024 VADELİ TEKNİK GÖRÜNÜM

Yatay kanalda hareketine devam eden Şubat vadeli kontrat, dünkü işlem gününü sakin bir şekilde kapattı. Yeni günde, alıcılı işlemlerin görünmesi durumunda, ilk olarak 31.70 direnç noktası takip edilebilir. Buranın aşıldığı takdirde ise 32.00 direnç noktası karşımıza gelebilir. Olası satıcılı işlemlerin yaşanması durumunda ise 30.90 ve 30.50 sıralı destek noktaları takibimizde olacaktır.

Dirençler: 31,70 / 32,00 / -
Destekler: 30,90 / 30,50 / 30,00

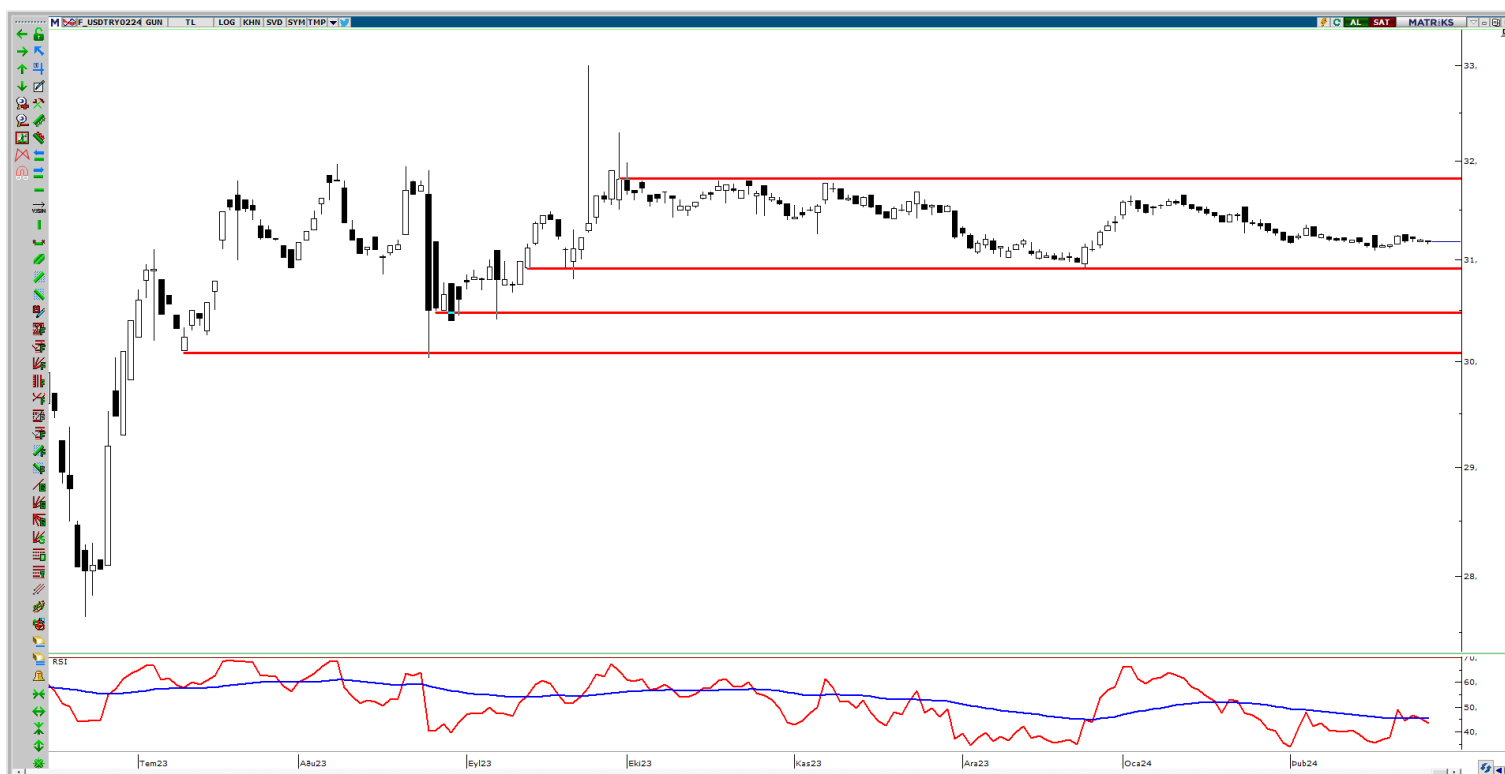

PAY VADELİ YAKIN SÖZLEŞME

SEMBOL	UZLAŞMA	ÖNCEKİ UZLAŞMA	UZLAŞMA DEĞİŞİMİ	GÜNLÜK ADET	GÜNLÜK YÜKSEK	GÜNLÜK DÜŞÜK	AÇIK POZİSYON SAYISI DEĞ.	AÇIK POZİSYON	TOPLAM HACİM
AEFES Yakın Vade	152,77	154,70	▼ -1,25%	7.542	155,01	151,37	-2.012	5.119	115.744.793
AKBNK Yakın Vade	41,82	41,98	▼ -0,38%	359.268	42,61	41,63	-40.773	268.802	1.515.959.713
AKSEN Yakın Vade	38,15	38,18	▼ -0,08%	26.524	38,78	37,52	-4.328	17.704	101.140.812
ALARK Yakın Vade	132,62	134,32	▼ -1,27%	39.775	135,62	131,10	-6.527	20.145	529.591.532
ARCLK Yakın Vade	161,35	160,70	▲ 0,40%	13.587	163,75	158,64	-2.376	12.007	218.546.206
ASELS Yakın Vade	63,59	67,31	▼ -5,53%	173.836	67,64	63,43	-21.167	56.560	1.135.227.367
ASTOR Yakın Vade	123,09	131,63	▼ -6,49%	45.779	134,92	122,01	-4.229	20.790	592.141.495
BIMAS Yakın Vade	386,41	397,54	▼ -2,80%	14.348	399,47	384,80	-768	18.268	558.745.931
DOHOL Yakın Vade	13,87	14,16	▼ -2,05%	404.440	14,18	13,78	-92.381	222.435	562.078.891
ECILC Yakın Vade	50,84	52,37	▼ -2,92%	15.014	53,00	48,98	-1.258	10.816	77.920.315
EKGYO Yakın Vade	11,38	11,70	▼ -2,74%	#####	11,74	11,35	-345.782	845.142	1.574.355.740
ENJSA Yakın Vade	61,60	63,64	▼ -3,21%	46.413	63,46	59,25	-9.856	20.517	286.266.510
ENKAI Yakın Vade	38,27	40,28	▼ -4,99%	50.176	40,50	38,02	-9.655	52.854	196.546.403
EREGL Yakın Vade	47,26	45,91	▲ 2,94%	555.182	47,41	45,71	-82.206	339.871	2.585.669.594
FROTO Yakın Vade	1035,14	1033,25	▲ 0,18%	6.215	1040,46	1009,22	-322	3.402	636.751.460
GARAN Yakın Vade	63,94	65,42	▼ -2,26%	96.771	65,79	63,75	-12.658	102.343	630.407.208
GUBRF Yakın Vade	187,25	194,62	▼ -3,79%	21.916	195,50	186,50	-890	10.198	417.790.433
HALKB Yakın Vade	15,46	15,07	▲ 2,59%	408.824	15,85	14,93	-52.484	157.572	630.915.199
HEKTS Yakın Vade	19,32	19,49	▼ -0,87%	131.365	19,80	18,78	-27.288	168.853	253.394.962
ISCTR Yakın Vade	11,23	11,54	▼ -2,69%	291.451	11,58	11,21	-44.391	373.399	827.619.648
ISGYO Yakın Vade	17,82	18,40	▼ -3,15%	49.367	18,57	17,76	-6.552	39.514	89.110.751
KARSN Yakın Vade	9,94	10,28	▼ -3,31%	41.564	10,33	9,90	-8.153	24.522	41.989.624
KCHOL Yakın Vade	174,76	176,10	▼ -0,76%	46.034	176,52	169,50	-18.779	34.442	808.626.395
KONTR Yakın Vade	275,25	292,78	▼ -5,99%	12.272	293,20	274,47	-1.619	6.422	348.154.783
KOZAA Yakın Vade	49,81	51,61	▼ -3,49%	34.870	51,58	49,67	-10.828	32.007	176.360.736
KOZAL Yakın Vade	22,07	22,86	▼ -3,46%	163.328	22,83	22,01	-31.627	283.296	365.523.943
KRDMD Yakın Vade	27,73	28,14	▼ -1,46%	240.678	28,39	27,61	-48.753	144.348	672.565.966
MGROS Yakın Vade	472,10	479,36	▼ -1,51%	4.877	480,75	469,00	-226	3.563	231.153.826
ODAS Yakın Vade	10,00	10,47	▼ -4,49%	416.814	10,49	9,97	-146.458	255.294	421.767.820
OYAKC Yakın Vade	67,17	71,06	▼ -5,47%	54.581	71,00	66,96	-10.899	30.464	374.324.644
PETKM Yakın Vade	24,11	25,43	▼ -5,19%	603.012	25,50	24,06	-95.374	296.865	1.482.976.363
PGSUS Yakın Vade	832,87	861,72	▼ -3,35%	7.480	861,04	831,38	-1.242	6.766	629.604.381
SAHOL Yakın Vade	82,49	82,46	▲ 0,04%	94.380	84,12	81,09	-14.921	79.353	781.178.375
SASA Yakın Vade	40,20	39,94	▲ 0,65%	231.702	41,60	38,76	-27.702	100.270	930.622.503
SISE Yakın Vade	50,96	51,98	▼ -1,96%	131.722	51,82	50,85	-29.640	98.228	675.429.828
SKBNK Yakın Vade	4,76	4,89	▼ -2,66%	115.855	4,90	4,74	-17.234	116.008	55.628.921
SOKM Yakın Vade	67,46	70,06	▼ -3,71%	28.655	70,06	67,10	-7.318	22.170	195.012.820
TAVHL Yakın Vade	168,44	167,45	▲ 0,59%	20.368	170,09	165,21	-3.238	18.890	342.734.026
TCELL Yakın Vade	65,87	67,93	▼ -3,03%	92.384	68,18	65,77	-25.849	180.023	616.284.590
THYAO Yakın Vade	281,06	287,20	▼ -2,14%	82.729	288,80	280,78	-12.453	64.784	2.366.300.623
TKFEN Yakın Vade	46,34	48,12	▼ -3,70%	28.624	48,17	45,94	-5.467	21.391	134.085.714
TOASO Yakın Vade	266,94	272,81	▼ -2,15%	17.756	274,00	264,61	-3.664	20.392	473.951.038
TSKB Yakın Vade	8,22	8,10	▲ 1,48%	236.697	8,27	7,87	-35.899	142.812	191.221.990
TTKOM Yakın Vade	32,19	33,80	▼ -4,76%	175.447	33,78	32,09	-10.769	159.821	570.116.860
TUPRS Yakın Vade	161,03	161,79	▼ -0,47%	51.004	163,95	160,52	-10.485	34.163	828.045.805
VAKBN Yakın Vade	14,73	14,98	▼ -1,67%	207.613	15,11	14,70	-44.433	213.457	310.577.044
VESTL Yakın Vade	85,13	90,23	▼ -5,65%	32.536	90,90	85,00	-3.851	37.827	284.399.013
YKBNK Yakın Vade	23,35	23,59	▼ -1,02%	770.457	23,77	23,33	-192.187	410.295	1.814.779.660

DÖVİZ VADELİ YAKIN SÖZLEŞME

SEMBOL	UZLAŞMA	ÖNCEKİ UZLAŞMA	UZLAŞMA DEĞİŞİMİ	GÜNLÜK ADET	GÜNLÜK YÜKSEK	GÜNLÜK DÜŞÜK	AÇIK POZİSYON SAYISI DEĞ.	AÇIK POZİSYON	TOPLAM HACİM
USDTRY Yakın Vade	31,1798	31,1921	▼ -0,04%	103.667	31,1859	31,16	-91.643	351.361	3.231.679.497
EURUSD Yakın Vade	1,084	1,0847	▼ -0,06%	2.934	1,0867	1,0839	-1.512	10.234	98.865.739
EURTRY Yakın Vade	33,8346	33,862	▼ -0,08%	735	33,8755	33,8095	-281	4.666	24.870.561
GBPUSD Yakın Vade	1,2695	1,2695	0,00%	0	0	0	0	76	0
CNHTRY Yakın Vade	4,327	4,327	0,00%	0	0	0	0	1	0

ENDEKS VADELİ YAKIN SÖZLEŞME

SEMBOL	UZLAŞMA	ÖNCEKİ UZLAŞMA	UZLAŞMA DEĞİŞİMİ	GÜNLÜK ADET	GÜNLÜK YÜKSEK	GÜNLÜK DÜŞÜK	AÇIK POZİSYON SAYISI DEĞ.	AÇIK POZİSYON	TOPLAM HACİM
XU030 Yakın Vade	9.757,50	9.947,25	▼ -1,91%	290.125	9.943,00	9.723,75	-50.647	174.473	218.038.010
XLBNK Yakın Vade	9.036,50	9.166,25	▼ -1,42%	276	9.215,25	9.024,00	-18	480	0
X10XB Yakın Vade	11.825,50	12.139,75	▼ -2,59%	24	11.908,50	11.807,75	-3	10	0

KIYMETLİ MADEN VADELİ YAKIN SÖZLEŞME

SEMBOL	UZLAŞMA	ÖNCEKİ UZLAŞMA	UZLAŞMA DEĞİŞİMİ	GÜNLÜK ADET	GÜNLÜK YÜKSEK	GÜNLÜK DÜŞÜK	AÇIK POZİSYON SAYISI DEĞ.	AÇIK POZİSYON	TOPLAM HACİM
XAUUSD Yakın Vade	2.036,10	2.028,85	▲ 0,36%	12.600	2.040,70	2.030,25	-4.165	30.560	81.267.118
XAGUSD Yakın Vade	22,60	22,62	▼ -0,09%	37.007	22,73	22,49	-21.976	177.634	16.605.508
XAUTRY Yakın Vade	2.041,89	2.035,16	▲ 0,33%	213.033	2.080,00	2.036,04	-108.763	644.045	435.172.245
XPTUSD Yakın Vade	898,30	885,40	▲ 1,46%	77	899,70	888,80	-18	782	0
XPDUSD Yakın Vade	971,65	969,90	▲ 0,18%	27	977,00	961,00	-15	277	89.595

Yasal Uyarı

Bu raporda yer alan yatırım bilgi, yorum ve tavsiyeleri, yorum ve tavsiyede bulunanların kişisel görüşlerine dayanmakta olup finansal bilgi ve genel yatırım tavsiyesi kapsamında hazırlanmıştır ve hiçbir şekilde yatırım danışmanlığı kapsamında değildir. Yatırım danışmanlığı hizmeti; yetkili kuruluşlar tarafından kişilerin risk ve getiri tercihleri dikkate alınarak kişiye özel sunulmaktadır. Burada yer alan yorum ve tavsiyeler ise genel niteliktedir. Bu tavsiyeler, mali durumunuz ile risk ve getiri tercihlerinize uygun olmayabilir. Bu nedenle, sadece burada yer alan bilgilere dayanarak yatırım kararı verilmesi beklentilerinize uygun sonuçlar doğurmayabilir.

Bu raporda yer alan her türlü bilgi, yorum ve tavsiye uygunluk testi ile tespit edilecek risk grubunuz ve getiri beklentiniz ile uyumlu olmayabilir. Dolayısıyla, uygunluk testi neticesinde risk grubunuz tespit edilmeden sadece burada yer alan bilgilere dayanılarak yatırım kararı verilmesi amaç, bilgi ve tecrübenize uygun sonuçlar doğurmayabilir.

Bu rapor herhangi bir sürede belirli bir getirinin sağlanacağına dair bir taahhüt içermemekte olup, zaman içerisinde piyasa koşullarında meydana gelen değişiklikler nedeniyle yorum ve tavsiyelerde değişiklikler söz konusu olabilir. Bu raporda bahsedilen yatırım araçlarının fiyatları ve değerleri yatırımcıların menfaatlerine aykırı olarak hareket edebilir ve netice itibarıyla yatırımcılar anaparalarını kaybetme riski ile karşı karşıya kalabilirler. Bu raporda yer alan geçmiş performans verileri gelecekte elde edilecek sonuçların bir garantisi olarak kabul edilemez.

Bu raporda yer alan tüm bilgiler ve görüşler yatırımcıları bilgilendirmek amacıyla, Galata Menkul Değerler A.Ş. tarafından güncel ve güvenilir kaynaklardan temin edilmiş olmakla beraber, Galata Menkul Değerler A.Ş. söz konusu bilgilerin doğru ve tam olduğunu taahhüt etmemektedir. Raporlardaki yorumlardan, bilgilerin tam veya doğru olmaması ve/veya güncellenme nedeniyle doğabilecek maddi ve manevi zararlardan Galata Menkul Değerler A.Ş. ve çalışanları sorumlu tutulamaz.

Bu rapor, sadece gönderildiği kişilerin kullanımı içindir. Bu raporun tümü veya bir kısmı Galata Menkul Değerler A.Ş.'nin yazılı izni olmadan çoğaltılamaz, yayınlanamaz veya üçüncü kişilere gösterilemez, ticari amaçla kullanılamaz. Aksi halde, Galata Menkul Değerler A.Ş. uğramış olduğu bütün zarar ve ziyanı talep etme hakkını saklı tutar.