

XU030
Yakın Vade
9.067,00

▲ 0,48%

USD/TRY
Yakın Vade
30,58

▼ -0,09%

EUR/TRY
Yakın Vade
33,60

▲ 0,31%

XAU/TRY
Yakın Vade
2.104,98

▲ 1,39%

EUR/USD
Yakın Vade
1,0998

▲ 0,43%

GBP/USD
Yakın Vade
1,2757

▲ 0,10%

XAU/USD
Yakın Vade
2.066,25

▲ 0,87%

XAG/USD
Yakın Vade
23,49

▲ 1,59%

XU030 YAKIN VADE TEKNİK GÖRÜNÜM

Yakın vadeli kontrat, haftanın son işlem gününü %0,48 pozitiflik ile 9050 puandaki ara direnç noktasının üstünde kapadı. 9200 direnç seviyesini test eden fakat orayı yine aşmakta zorlanan endekste yeni işlem gününde 9200 seviyesini hedef direnç noktası olarak takip etmeye devam edeceğiz. Aşağı yönlü hareketlerde ise ilk destek noktası 8800 ardından ise 50 ve 100 günlük hareketli ortalamaların geçtiği 8600 seviyesi hala önemli destek noktası olarak karşımıza çıkmakta. Bu bölgenin kırılması durumunda 8290 seviyesine doğru sert geri çekilmeler görebiliriz.

Dirençler: 9200 / 9300 / 9500

Destekler: 8800 / 8600 / 8290

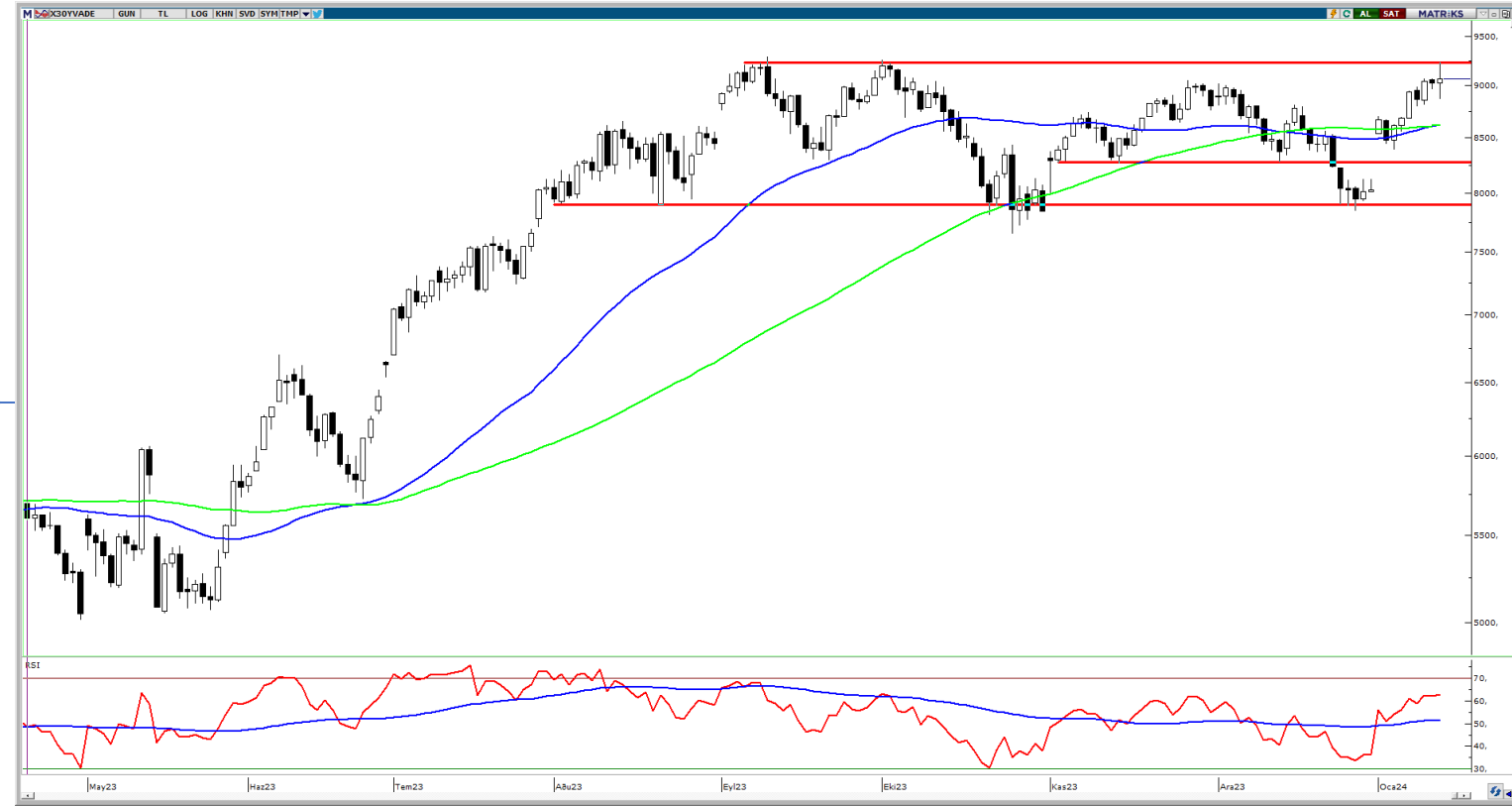

VIOP AÇIK POZİSYON DEĞİŞİMİ

Pay Vadedi	Uzlaşma Fiyatı	Açık Pozisyon	Açık Pozisyon Değişimi
FEKGYO	8,35	1.119.835	▲ 62.378
FYKBNK	23,30	823.002	▲ 25.949
FEREGL	44,63	271.520	▲ 21.322
FDOHOL	12,49	346.296	▲ 12.659
FENKAI	35,56	61.638	▲ 7.079
FENJSA	49,05	54.618	▲ 6.905
FHALKB	13,17	139.911	▲ 2.804
FVESTL	49,38	36.290	▲ 1.207
FOYAKC	59,30	26.350	▲ 1.183
FALARK	95,93	36.485	▲ 1.065

VIOP EN YÜKSEK HACİM

Pay Vadedi	Uzlaşma Fiyatı	Uzlaşma Değişim (%)	Hacim
FYKBNK	23,30	▼ -2,10%	3.648.729.189
FAKBNK	43,62	▲ 4,01%	3.538.669.631
FISCTR	26,35	▲ 0,46%	2.279.215.369
FTHYAO	254,59	▲ 1,12%	1.975.488.949
FGARAN	68,62	▲ 2,17%	1.742.904.600
FKCHOL	158,03	▲ 1,09%	1.027.154.776
FSAHOL	69,89	▲ 0,40%	954.563.077
FEREGL	44,63	▼ -0,56%	909.048.719
FBIMAS	341,74	▲ 2,21%	804.675.268
FTCELL	62,08	▼ -0,16%	803.508.774

USDTRY OCAK 2024 VADELİ TEKNİK GÖRÜNÜM

Ocak vadeli kontrat 30,50 destek seviyesi üzerindeki yatay seyrine devam ediyor. Kısa vadeli yükselişin devam etmesi durumunda 30,90 seviyesini ilk direnç noktası olarak takip edebiliriz. Geri çekilmelerin yaşanması durumunda ise 30,50 destek noktası izlenirken, bu destek noktasının geçilmesi halinde 30,15 ve 29,60 seviyeleri sıralı destek noktaları olarak takip edilebilir.

Dirençler: 30,90 / 31,20 / 31,50

Destekler: 30,50 / 30,15 / 29,60

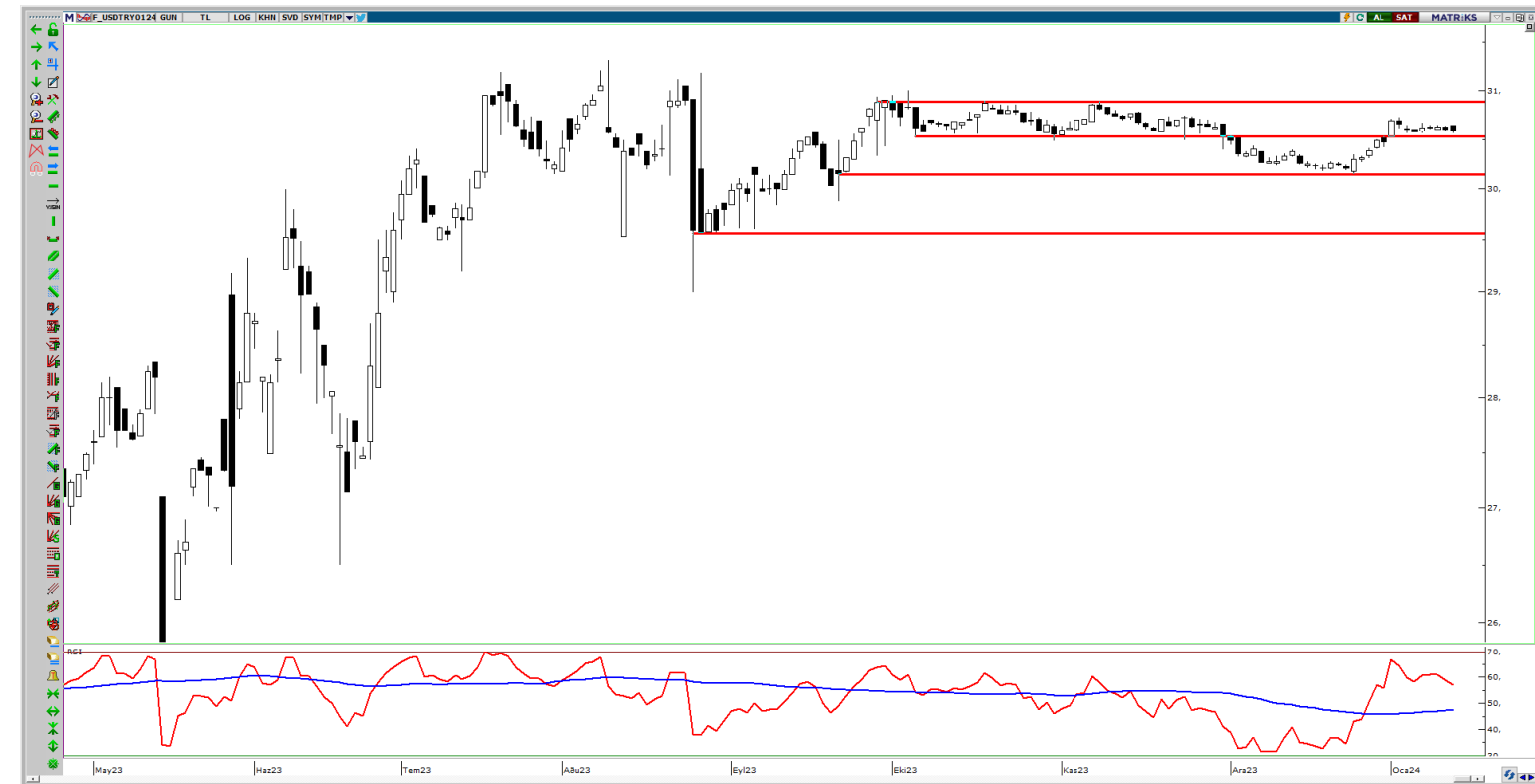

Yasal Uyarı

Bu raporda yer alan yatırım bilgi, yorum ve tavsiyeleri, yorum ve tavsiyede bulunanların kişisel görüşlerine dayanmakta olup finansal bilgi ve genel yatırım tavsiyesi kapsamında hazırlanmıştır ve hiçbir şekilde yatırım danışmanlığı kapsamında değildir. Yatırım danışmanlığı hizmeti; yetkili kuruluşlar tarafından kişilerin risk ve getiri tercihleri dikkate alınarak kişiye özel sunulmaktadır. Burada yer alan yorum ve tavsiyeler ise genel niteliktedir. Bu tavsiyeler, mali durumunuz ile risk ve getiri tercihlerinize uygun olmayabilir. Bu nedenle, sadece burada yer alan bilgilere dayanarak yatırım kararı verilmesi beklentilerinize uygun sonuçlar doğurmayabilir.

Bu raporda yer alan her türlü bilgi, yorum ve tavsiye uygunluk testi ile tespit edilecek risk grubunuz ve getiri beklentiniz ile uyumlu olmayabilir. Dolayısıyla, uygunluk testi neticesinde risk grubunuz tespit edilmeden sadece burada yer alan bilgilere dayanılarak yatırım kararı verilmesi amaç, bilgi ve tecrübenize uygun sonuçlar doğurmayabilir.

Bu rapor herhangi bir sürede belirli bir getirinin sağlanacağına dair bir taahhüt içermemekte olup, zaman içerisinde piyasa koşullarında meydana gelen değişiklikler nedeniyle yorum ve tavsiyelerde değişiklikler söz konusu olabilir. Bu raporda bahsedilen yatırım araçlarının fiyatları ve değerleri yatırımcıların menfaatlerine aykırı olarak hareket edebilir ve netice itibarıyla yatırımcılar anaparalarını kaybetme riski ile karşı karşıya kalabilirler. Bu raporda yer alan geçmiş performans verileri gelecekte elde edilecek sonuçların bir garantisi olarak kabul edilemez.

Bu raporda yer alan tüm bilgiler ve görüşler yatırımcıları bilgilendirmek amacıyla, Galata Menkul Değerler A.Ş. tarafından güncel ve güvenilir kaynaklardan temin edilmiş olmakla beraber, Galata Menkul Değerler A.Ş. söz konusu bilgilerin doğru ve tam olduğunu taahhüt etmemektedir. Raporlardaki yorumlardan, bilgilerin tam veya doğru olmaması ve/veya güncellenme nedeniyle doğabilecek maddi ve manevi zararlardan Galata Menkul Değerler A.Ş. ve çalışanları sorumlu tutulamaz.

Bu rapor, sadece gönderildiği kişilerin kullanımı içindir. Bu raporun tümü veya bir kısmı Galata Menkul Değerler A.Ş.'nin yazılı izni olmadan çoğaltılamaz, yayınlanamaz veya üçüncü kişilere gösterilemez, ticari amaçla kullanılamaz. Aksi halde, Galata Menkul Değerler A.Ş. uğramış olduğu bütün zarar ve ziyanı talep etme hakkını saklı tutar.