

XU030
Yakın Vade
9.095,00

▲ 2,38%

USD/TRY
Yakın Vade
30,41

▼ -0,32%

EUR/TRY
Yakın Vade
33,17

▲ 0,06%

XAU/TRY
Yakın Vade
2.051,00

▼ -0,35%

EUR/USD
Yakın Vade
1,0910

▲ 0,47%

GBP/USD
Yakın Vade
1,2745

▲ 0,41%

XAU/USD
Yakın Vade
2.025,35

▼ -0,70%

XAG/USD
Yakın Vade
22,86

▲ 1,13%

XU030 YAKIN VADE TEKNİK GÖRÜNÜM

Yakın vadeli kontrat, dünkü işlem gününü %2,38'lik sert pozitiflik ile 9095 puan seviyesinde kapadı. Yatay kanalın üst bandını denemeye devam eden endeks, buralarda hareketini sürdürüyor. Yeni işlem gününde, 9200 seviyesini takip edebiliriz. Olası satıcı bir seyir halinde ise ilk destek noktası 8800 ardından ise 50 ve 100 günlük hareketli ortalamaların geçtiği 8650 seviyesi kritik destek noktası olarak karşımıza çıkmakta. Bu bölgenin kırılması durumunda 8290 seviyesine doğru sert geri çekilmeler görebiliriz.

Dirençler: 9200 / 9300 / 9500

Destekler: 8800 / 8650 / 8290

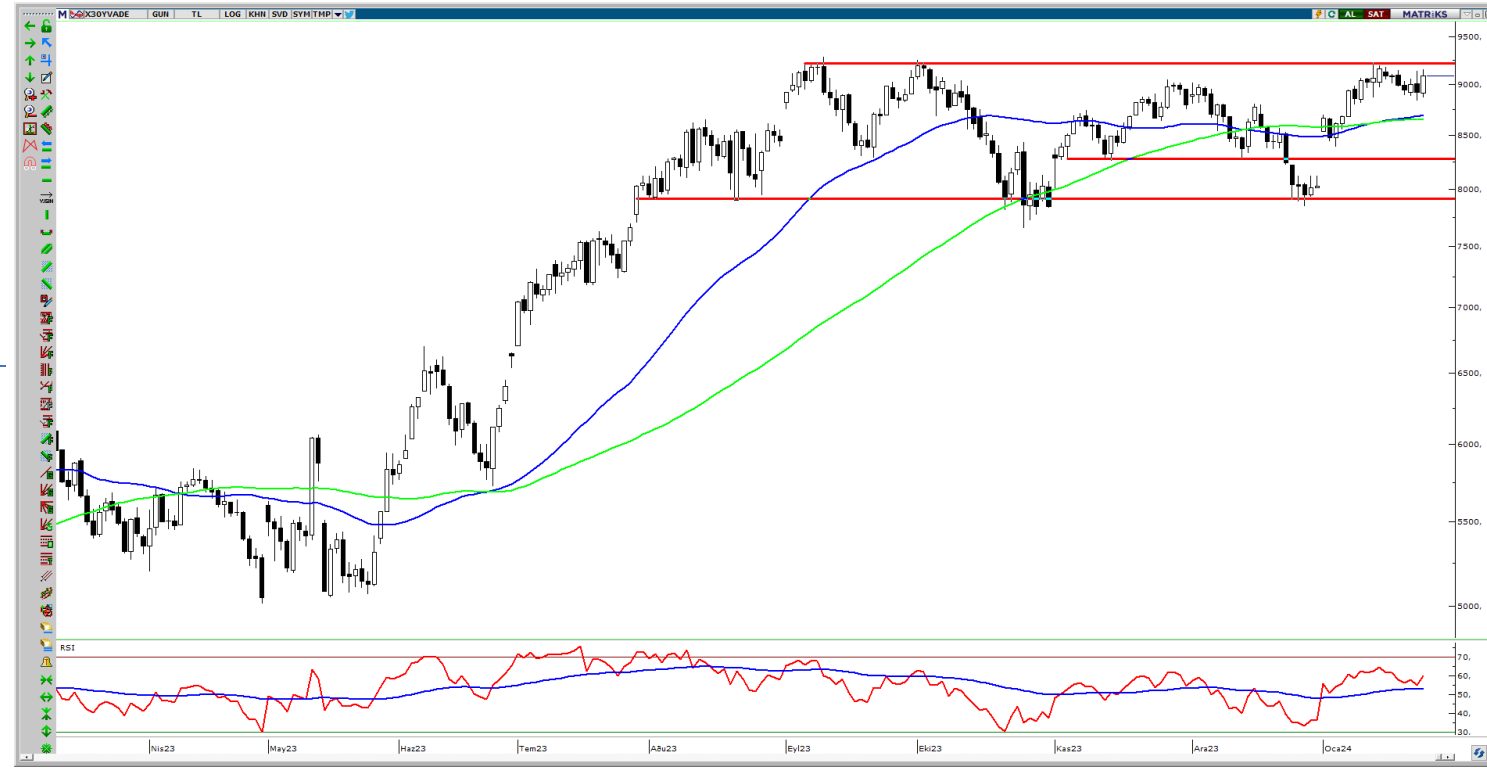

VIOP AÇIK POZİSYON DEĞİŞİMİ

Pay Vadedi	Uzlaşma Fiyatı	Açık Pozisyon	Açık Pozisyon Değişimi
FEKGYO	9,60	1.296.082	▲ 48.193
FDOHOL	12,65	298.422	▲ 7.642
FTSKB	7,89	164.105	▲ 5.620
FENJSA	50,01	51.644	▲ 1.722
FTKFEN	39,20	53.062	▲ 1.646
FTTKOM	30,13	167.963	▲ 1.597
FKRDMD	25,36	160.425	▲ 1.277
FARCLK	134,46	16.737	▲ 1.032
FKONTR	236,90	8.913	▲ 923
FKOZAA	46,95	50.753	▲ 673

VIOP EN YÜKSEK HACİM

Pay Vadedi	Uzlaşma Fiyatı	Uzlaşma Değişim (%)	Hacim
FYKBNK	22,05	▲ 4,60%	2.545.271.221
FAKBNK	40,70	▲ 5,82%	2.185.190.654
FTHYAO	253,19	▲ 0,97%	1.724.217.833
FISCTR	25,08	▲ 4,11%	1.584.606.702
FEREGL	42,72	▲ 0,16%	1.039.919.548
FGARAN	62,82	▲ 3,44%	966.148.145
FEKGYO	9,60	▲ 1,27%	923.410.482
FKCHOL	154,74	▲ 1,28%	777.246.329
FBIMAS	370,40	▲ 2,42%	712.373.951
FASELS	48,75	▲ 2,14%	677.442.159

USDTRY OCAK 2024 VADELİ TEKNİK GÖRÜNÜM

Son günlerde geri çekilmelerin devam ettiği Ocak vadeli kontrat, dün negatif bir kapanış gerçekleştirdi. Geri çekilmelerin devam etmesi durumunda 30,30 desteğini takip etmekteyiz. Bu seviyesinin aşağı yönlü geçilmesi durumunda 30,15 ve 29,60 seviyeleri sıralı destek noktaları olarak takip edilebilir. Yeni günde, alıcılı işlemlerinin görülmesi durumunda ilk olarak ara direnç noktası 30,70 olarak takip edilebilir. Buranın aşıldığı takdirde 30,90 direnç noktası ve 31,20 direnç noktası karşımıza çıkabilir.

Dirençler: 30,90 / 31,20 / 31,50

Destekler: 30,30 / 30,15 / 29,60

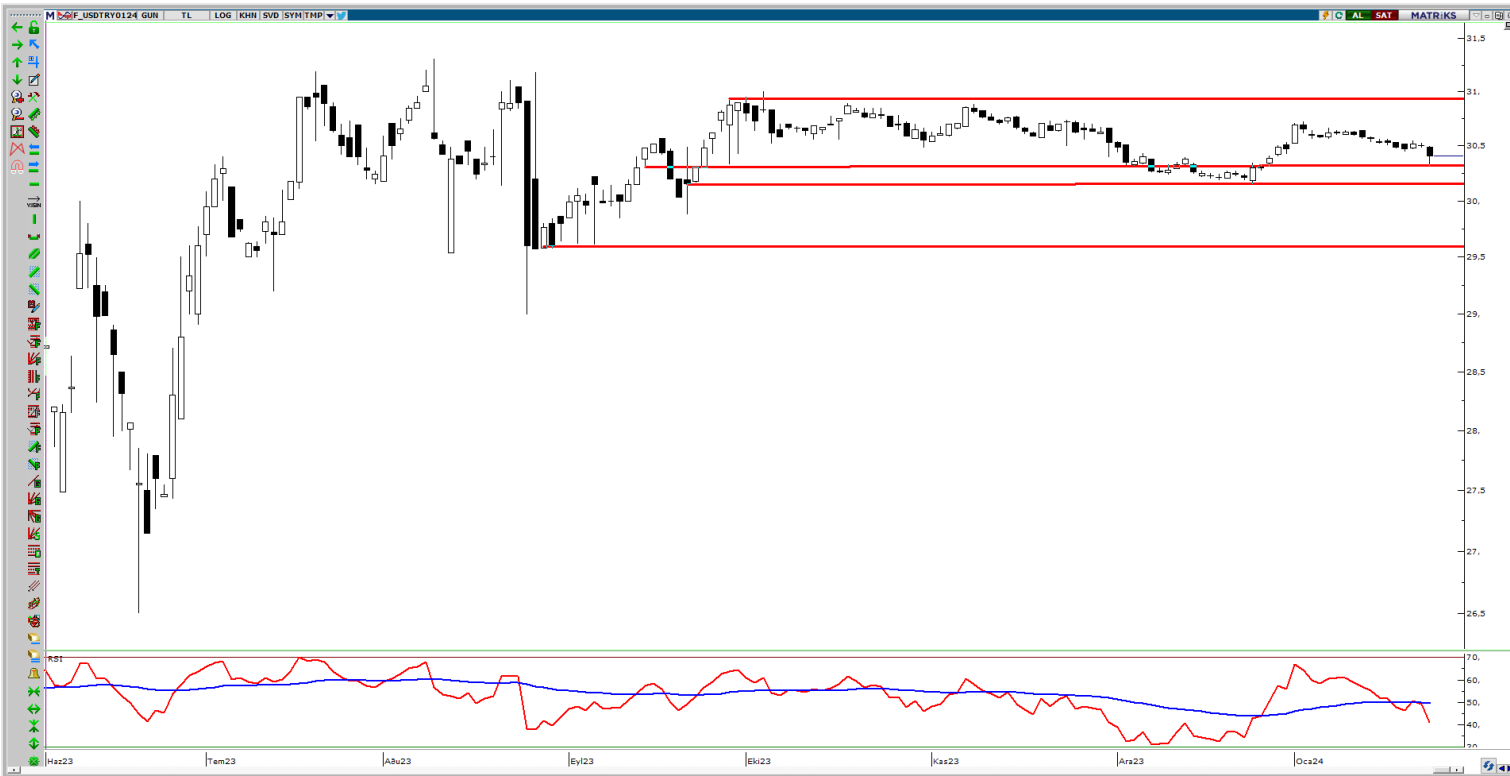

Yasal Uyarı

Bu raporda yer alan yatırım bilgi, yorum ve tavsiyeleri, yorum ve tavsiyede bulunanların kişisel görüşlerine dayanmakta olup finansal bilgi ve genel yatırım tavsiyesi kapsamında hazırlanmıştır ve hiçbir şekilde yatırım danışmanlığı kapsamında değildir. Yatırım danışmanlığı hizmeti; yetkili kuruluşlar tarafından kişilerin risk ve getiri tercihleri dikkate alınarak kişiye özel sunulmaktadır. Burada yer alan yorum ve tavsiyeler ise genel niteliktedir. Bu tavsiyeler, mali durumunuz ile risk ve getiri tercihlerinize uygun olmayabilir. Bu nedenle, sadece burada yer alan bilgilere dayanarak yatırım kararı verilmesi beklentilerinize uygun sonuçlar doğurmayabilir.

Bu raporda yer alan her türlü bilgi, yorum ve tavsiye uygunluk testi ile tespit edilecek risk grubunuz ve getiri beklentiniz ile uyumlu olmayabilir. Dolayısıyla, uygunluk testi neticesinde risk grubunuz tespit edilmeden sadece burada yer alan bilgilere dayanılarak yatırım kararı verilmesi amaç, bilgi ve tecrübenize uygun sonuçlar doğurmayabilir.

Bu rapor herhangi bir sürede belirli bir getirinin sağlanacağına dair bir taahhüt içermemekte olup, zaman içerisinde piyasa koşullarında meydana gelen değişiklikler nedeniyle yorum ve tavsiyelerde değişiklikler söz konusu olabilir. Bu raporda bahsedilen yatırım araçlarının fiyatları ve değerleri yatırımcıların menfaatlerine aykırı olarak hareket edebilir ve netice itibarıyla yatırımcılar anaparalarını kaybetme riski ile karşı karşıya kalabilirler. Bu raporda yer alan geçmiş performans verileri gelecekte elde edilecek sonuçların bir garantisi olarak kabul edilemez.

Bu raporda yer alan tüm bilgiler ve görüşler yatırımcıları bilgilendirmek amacıyla, Galata Menkul Değerler A.Ş. tarafından güncel ve güvenilir kaynaklardan temin edilmiş olmakla beraber, Galata Menkul Değerler A.Ş. söz konusu bilgilerin doğru ve tam olduğunu taahhüt etmemektedir. Raporlardaki yorumlardan, bilgilerin tam veya doğru olmaması ve/veya güncellenme nedeniyle doğabilecek maddi ve manevi zararlardan Galata Menkul Değerler A.Ş. ve çalışanları sorumlu tutulamaz.

Bu rapor, sadece gönderildiği kişilerin kullanımı içindir. Bu raporun tümü veya bir kısmı Galata Menkul Değerler A.Ş.'nin yazılı izni olmadan çoğaltılamaz, yayınlanamaz veya üçüncü kişilere gösterilemez, ticari amaçla kullanılamaz. Aksi halde, Galata Menkul Değerler A.Ş. uğramış olduğu bütün zarar ve ziyanı talep etme hakkını saklı tutar.