

Haftalık Gelişmeler

Haftalık % Değişim

27 Ekim ile biten haftada; Kartlı ödeme hacimleri bir önceki haftaya göre %1,27 oranında artış ile 179.0 Milyar TL olarak gerçekleşti. "Market ve Alışveriş Merkezleri" 32.2 milyar TL ile en çok kartlı harcama yapılan sektör olarak ilk sırada yer almaya devam etti. Sonraki en çok harcama yapılan sektörler ise; 16,7 Milyar TL'lik harcama ile "Elektrik-Elektronik Eşya, Bilgisayar" ve 13,7 milyar TL'lik harcamayla da "Giyim ve Aksesuar" oldu.

Geçen haftaya göre en çok kartlı harcama değişimi; %67,2 ile "Kamu/Vergi Ödemeleri" sektöründe gerçekleşirken, ikinci en yüksek değişim %19,2 ile "Elektrik-Elektronik Eşya, Bilgisayar" sektöründe oldu. "Benzin ve Yakıt İstasyonları" ise %17,9 oranı ile en çok azalış gerçekleşen sektör oldu.

Kamu / Vergi ödemeleri	67.2%	Konaklama	-2.8%
Elektrik-Elektronik Eşya, Bilgisayar	19.2%	Market ve Alışveriş Merkezleri	-4.0%
Doğrudan Pazarlama	16.9%	Müteahhit İşleri	-5.5%
Sigorta	5.2%	Yapı Malzemeleri, Hırdavat, Nalburiye	-5.7%
Araç Kiralama-Satış / Servis / Yedek Parça	3.4%	Telekomünikasyon	-5.9%
Kulüp / Dernek / Sosyal Hizmetler	1.1%	Sağlık / Sağlık Ürünleri / Kozmetik	-8.2%
Çeşitli Gıda	0.6%	Giyim ve Aksesuar	-8.5%
Yemek	0.4%	Havayolları	-11.3%
Hizmet Sektörleri	-0.8%	Kuyumcular	-14.9%
Araba Kiralama	-0.9%	Bireysel Emeklilik	-16.1%
Mobilya ve Dekorasyon	-1.8%	Eğitim / Kırtasiye / Ofis Malzemeleri	-17.0%
Seyahat Acenteleri / Taşımacılık	-2.0%	Benzin ve Yakıt İstasyonları	-17.9%
Kumarhane / İçkili Yerler	-2.4%		

Sektör	21-07-2023	28-07-2023	04-08-2023	11-08-2023	18-08-2023	25-08-2023	01-09-2023	08-09-2023	15-09-2023	22-09-2023	29-09-2023	06-10-2023	13-10-2023	20-10-2023	27-10-2023
TOPLAM (Bin TL)	170,223,461	177,894,881	181,553,140	170,357,194	171,892,767	176,168,718	191,097,164	177,703,919	182,453,161	180,537,727	187,121,504	186,245,107	178,811,789	181,325,259	179,005,749
Araba Kiralama (Bin TL)	727,614	716,041	769,783	782,900	698,463	690,154	890,152	949,712	856,791	791,220	796,523	820,802	819,222	733,139	726,528
Araç Kiralama-Satış / Servis / Yedek Parça (Bin TL)	6,949,440	6,816,889	7,218,995	6,508,374	6,465,079	6,642,485	7,088,511	6,393,918	6,562,943	6,898,924	7,143,344	7,064,882	6,701,747	6,740,644	6,972,838
Benzin ve Yakıt İstasyonları (Bin TL)	12,208,478	12,260,840	12,181,129	14,261,256	12,010,633	12,759,061	12,346,294	13,070,004	14,828,774	12,618,842	12,645,648	12,491,530	13,584,723	13,705,875	11,258,744
Çeşitli Gıda (Bin TL)	11,914,545	11,324,082	12,271,462	11,975,643	11,767,623	12,944,801	12,008,475	13,093,017	12,728,210	12,761,268	12,684,896	13,259,278	12,966,779	12,784,192	12,855,412
Doğrudan Pazarlama (Bin TL)	187,271	148,188	152,170	156,542	177,122	156,849	135,554	157,932	189,138	205,226	213,703	228,214	264,431	273,606	319,840
Eğitim / Kırtasiye / Ofis Malzemeleri (Bin TL)	2,890,100	3,054,338	3,660,381	3,520,482	3,932,934	5,085,334	11,628,360	7,675,954	7,743,116	5,950,774	5,037,137	4,001,013	3,350,302	3,265,079	2,709,129
Elektrik-Elektronik Eşya, Bilgisayar (Bin TL)	12,050,757	14,650,417	11,293,673	11,215,120	11,862,762	14,314,755	13,070,407	12,623,753	13,138,640	14,555,959	16,502,794	16,264,587	14,123,947	14,084,884	16,785,329
Giyim ve Aksesuar (Bin TL)	11,325,556	10,724,919	10,972,097	11,441,021	11,603,534	11,372,326	11,509,408	12,454,808	13,215,975	12,649,703	12,193,694	13,614,080	14,422,098	15,024,881	13,754,539
Havayolları (Bin TL)	5,546,629	5,111,753	5,126,272	5,577,625	4,862,795	4,915,253	4,542,772	4,524,062	4,623,640	4,724,307	4,882,973	4,619,701	4,479,258	4,414,510	3,913,595
Hizmet Sektörleri (Bin TL)	10,486,335	10,277,019	12,043,707	11,715,121	11,375,024	11,087,426	12,375,716	11,106,833	11,760,263	11,255,362	11,868,549	12,321,073	11,650,072	11,115,273	11,029,146
Konaklama (Bin TL)	3,880,203	3,904,202	4,024,390	4,220,531	4,199,084	4,076,707	3,882,973	3,449,096	3,079,818	2,961,917	2,748,647	2,672,749	2,478,154	2,423,161	2,356,470
Kulüp / Dernek / Sosyal Hizmetler (Bin TL)	427,161	428,994	463,735	416,360	400,510	388,313	438,997	465,792	498,996	500,757	481,204	502,925	546,946	604,042	610,611
Kumarhane / İçkili Yerler (Bin TL)	284,919	292,965	293,760	317,006	302,352	296,457	282,210	258,499	255,075	250,516	223,461	226,063	230,330	224,555	219,151
Kuyumcular (Bin TL)	2,849,139	2,691,350	2,809,603	2,672,003	2,757,638	2,768,740	2,626,524	2,537,861	2,595,259	2,716,095	2,462,190	2,822,546	2,834,739	2,878,537	2,448,486
Market ve Alışveriş Merkezleri (Bin TL)	29,785,412	29,366,765	29,569,658	30,319,330	30,501,460	31,110,098	30,635,969	31,870,335	33,029,228	33,548,967	33,073,918	33,011,724	32,860,781	33,614,382	32,271,047
Mobilya ve Dekorasyon (Bin TL)	5,105,516	5,009,995	4,910,383	4,641,719	4,841,112	4,788,790	5,400,726	4,746,127	5,131,531	5,363,447	5,450,737	5,493,450	5,432,605	5,650,858	5,549,915
Müteahhit İşleri (Bin TL)	2,643,648	2,586,150	2,534,281	2,358,184	2,347,436	2,350,854	2,520,948	2,337,873	2,433,051	2,479,441	2,828,066	2,492,842	2,450,223	2,556,177	2,415,509
Sağlık / Sağlık Ürünleri / Kozmetik (Bin TL)	5,822,820	5,437,826	5,454,219	5,569,011	6,008,787	5,793,417	5,380,934	5,642,444	5,938,912	6,702,638	6,281,822	6,072,742	6,240,463	6,834,060	6,276,374
Seyahat Acenteleri / Taşımacılık (Bin TL)	4,918,391	4,731,086	5,039,988	5,205,872	5,197,552	5,384,654	4,779,820	4,478,286	4,046,250	3,857,353	3,777,653	3,805,753	3,708,117	3,593,784	3,520,769
Sigorta (Bin TL)	7,768,752	8,116,493	8,599,633	7,782,098	8,051,047	8,052,773	9,914,595	8,328,678	8,263,461	8,441,714	8,933,955	8,682,600	7,897,956	8,020,157	8,435,914
Telekomünikasyon (Bin TL)	1,928,694	1,676,153	1,786,469	2,035,837	1,830,106	1,986,496	1,990,671	2,167,643	1,993,338	1,998,985	1,880,515	2,396,227	2,017,447	2,136,961	2,010,877
Yapı Malzemeleri, Hırdavat, Nalburiye (Bin TL)	6,945,067	6,447,444	6,769,775	6,473,557	6,323,684	6,036,162	6,574,106	6,600,948	7,079,449	6,985,033	7,483,913	7,586,796	7,263,998	7,627,015	7,191,459
Yemek (Bin TL)	9,960,796	10,058,185	10,408,236	10,695,975	10,699,188	10,903,498	10,913,405	10,526,935	10,366,984	10,392,004	10,418,676	10,560,040	10,648,247	10,630,469	10,668,524
Kamu / Vergi ödemeleri (Bin TL)	5,577,920	15,085,805	15,857,748	3,604,153	6,494,965	5,224,974	12,424,209	5,437,559	3,903,416	4,395,428	9,169,923	7,015,848	4,020,639	4,145,448	6,931,901
Bireysel Emeklilik (Bin TL)	892,808	729,865	692,265	691,912	829,293	757,421	777,664	648,397	816,142	882,751	944,783	807,934	736,148	1,003,522	841,988

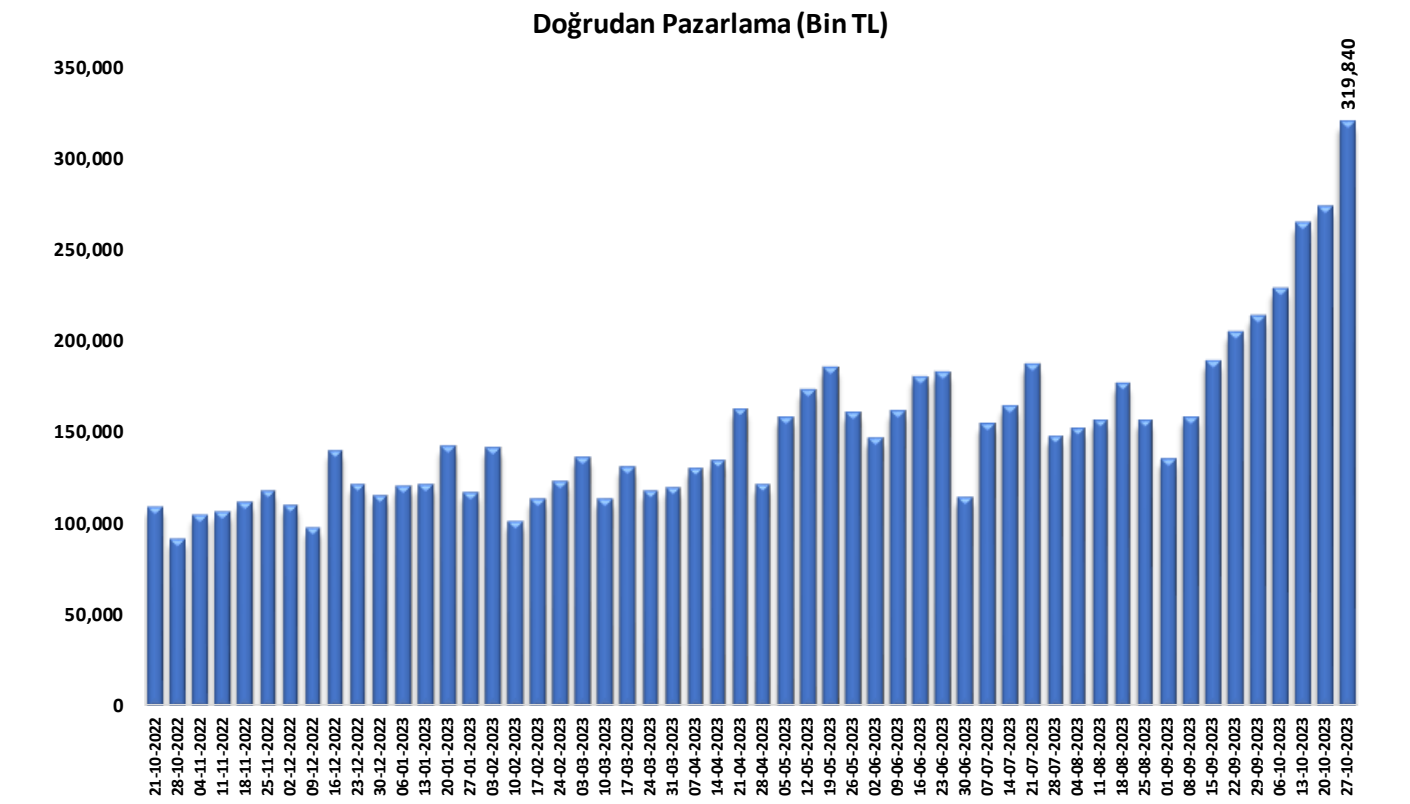
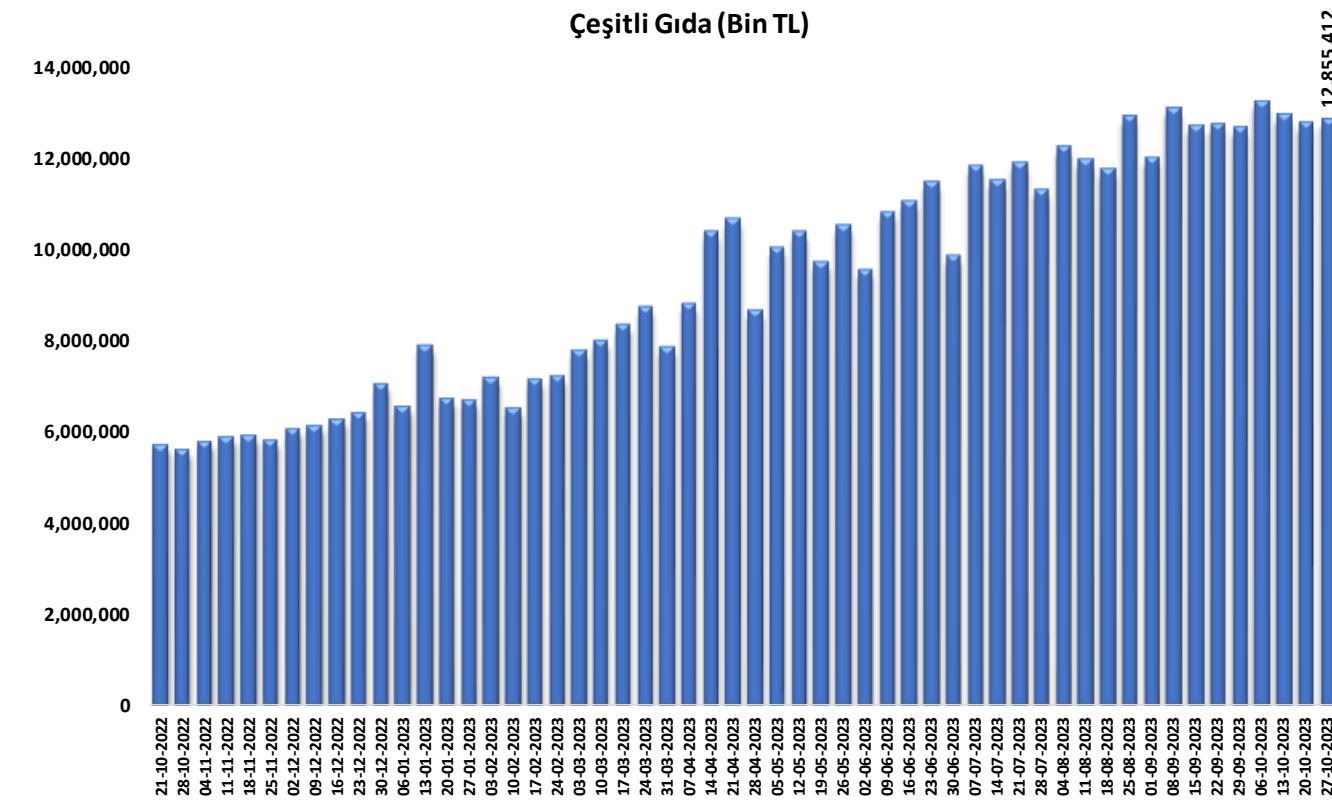
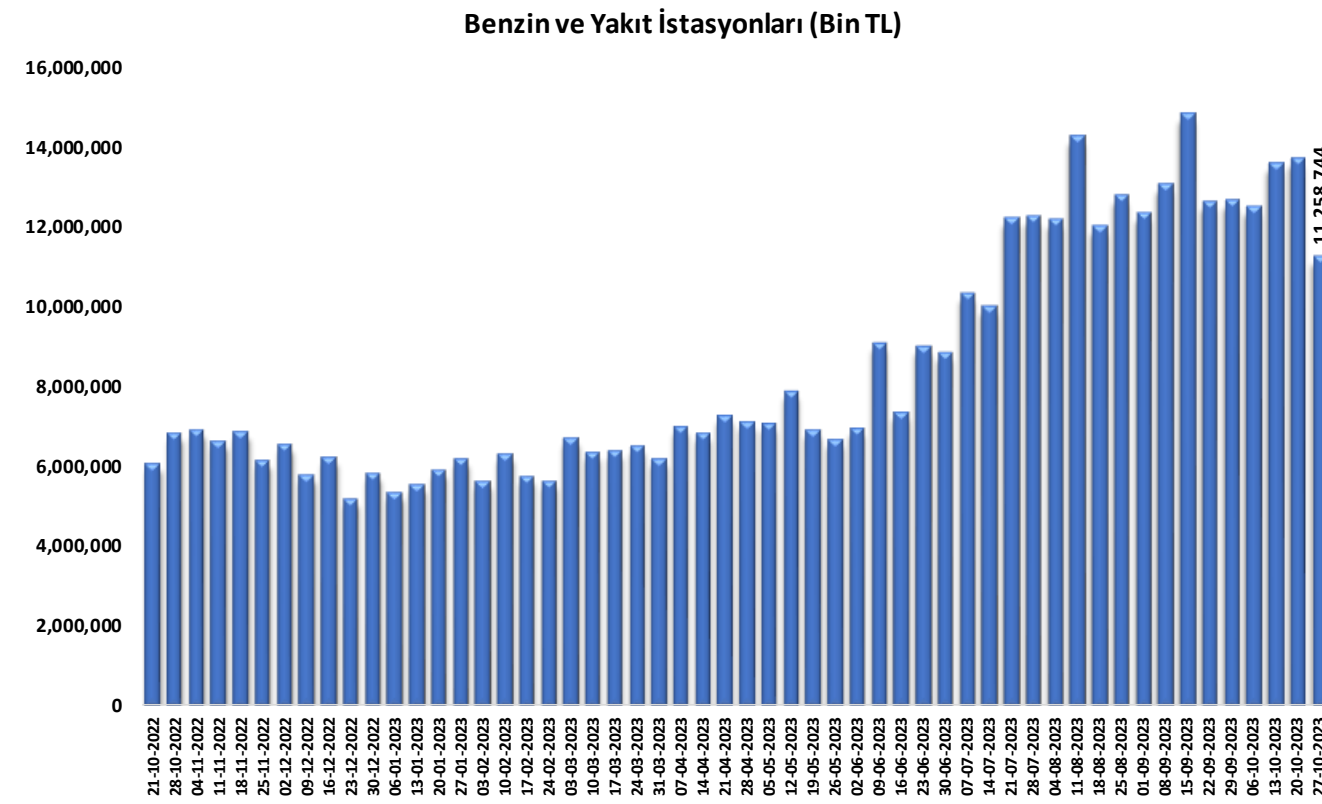
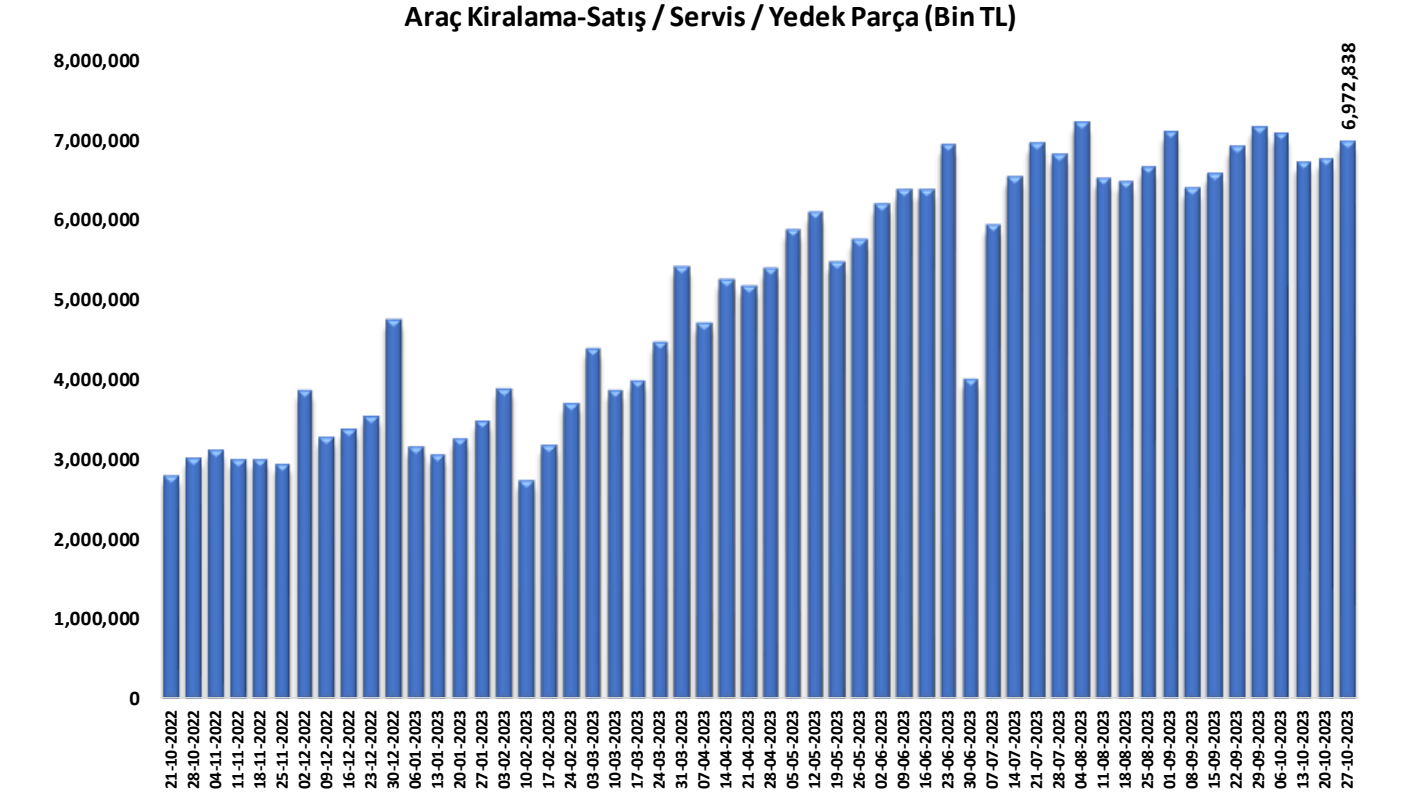
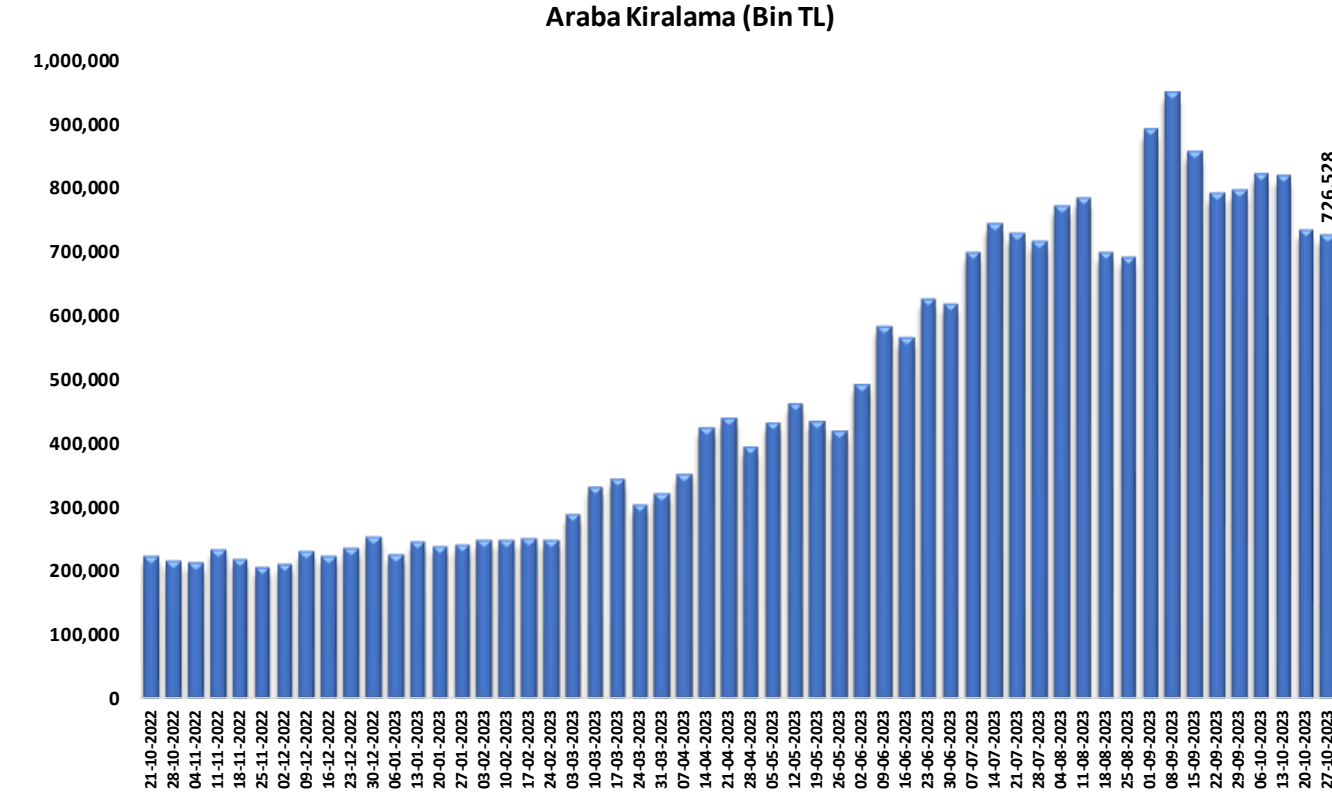
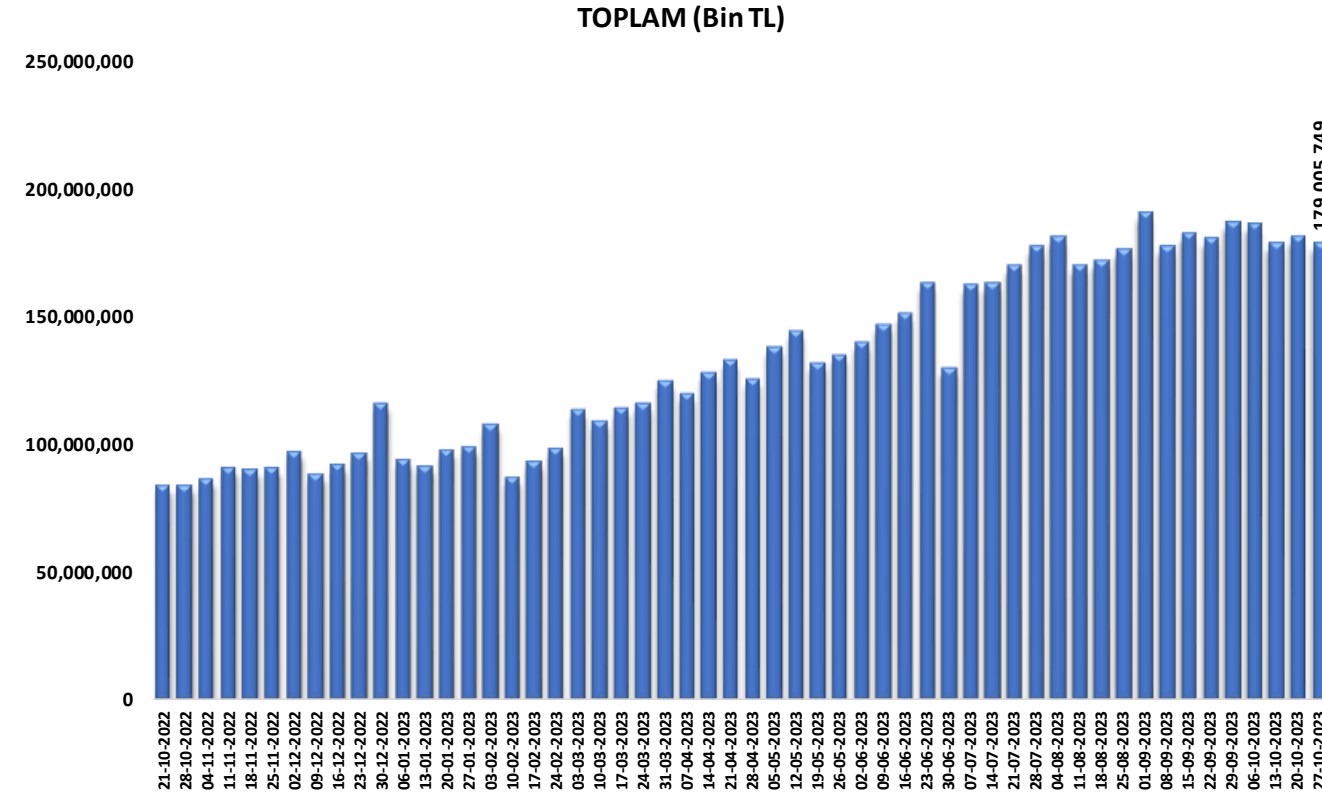

Eğitim / Kırtasiye / Ofis Malzemeleri (Bin TL)

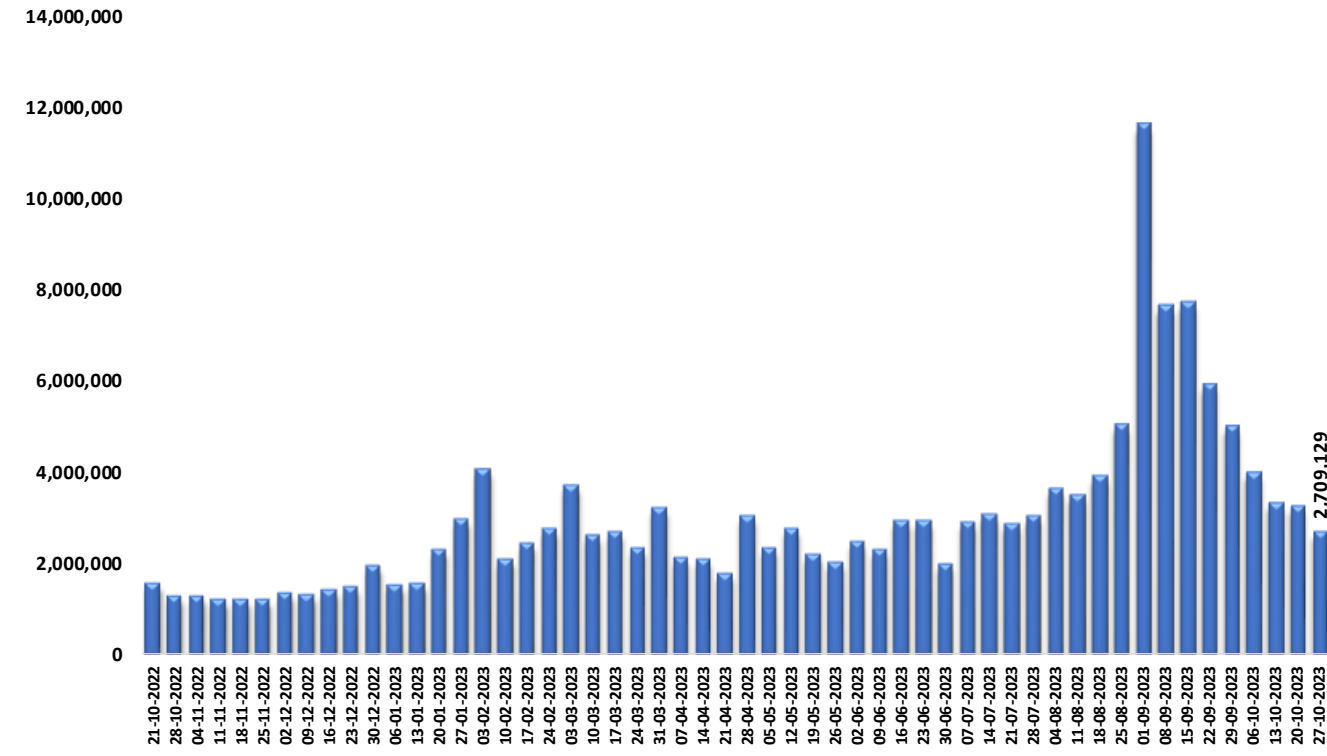

Elektrik-Elektronik Eşya, Bilgisayar (Bin TL)

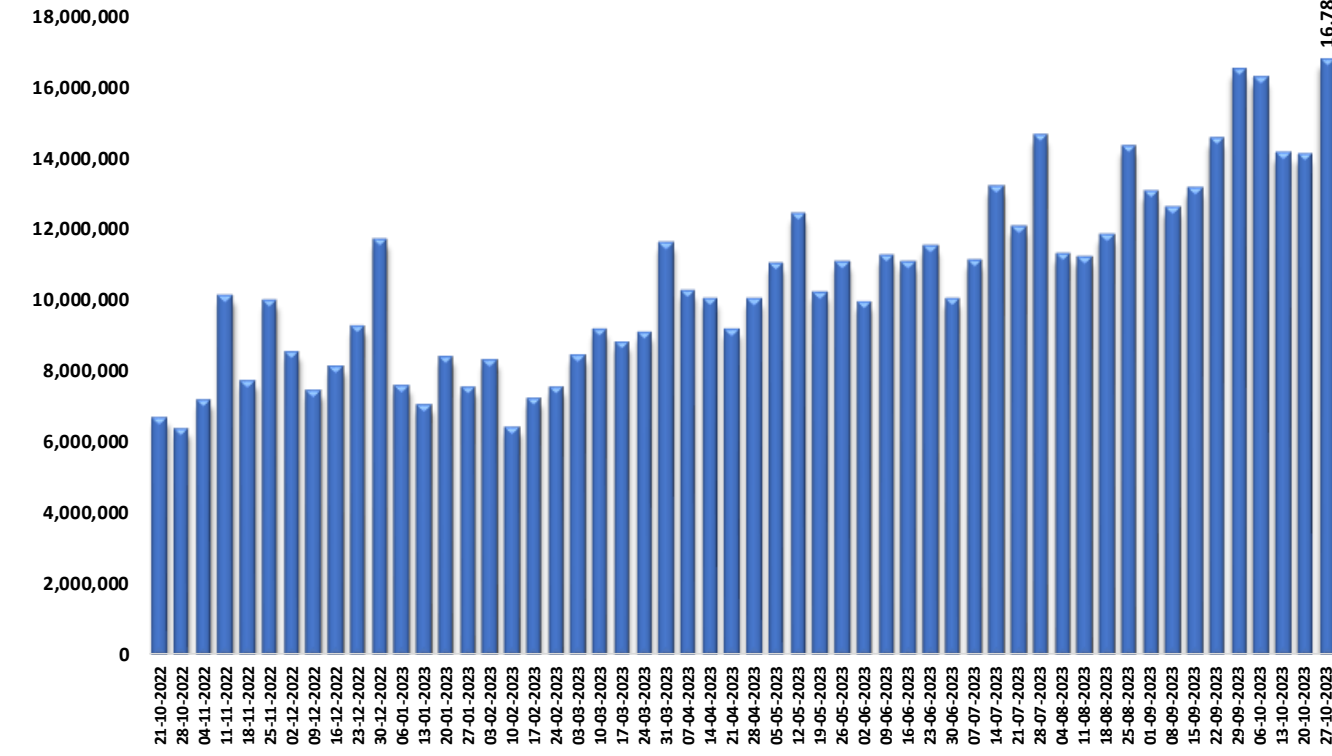

Giyim ve Aksesuar (Bin TL)

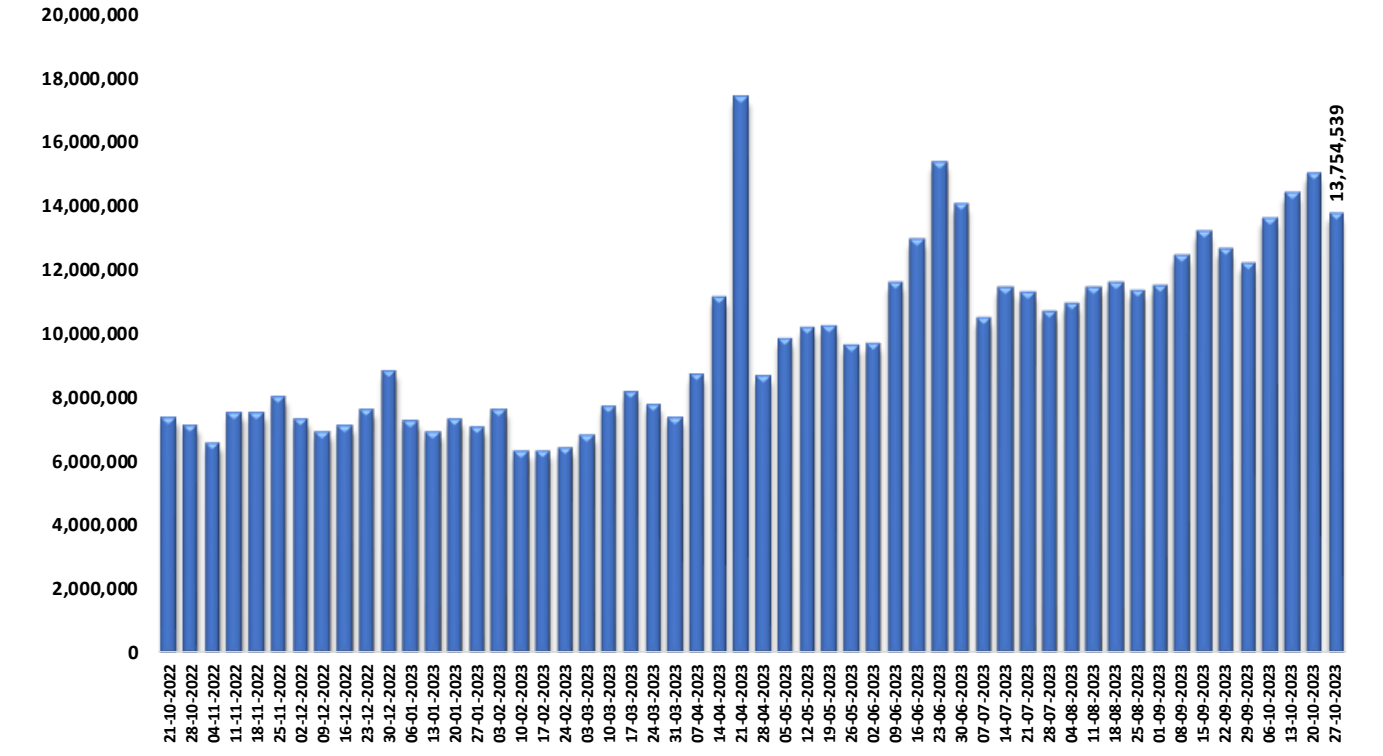

Havayolları (Bin TL)

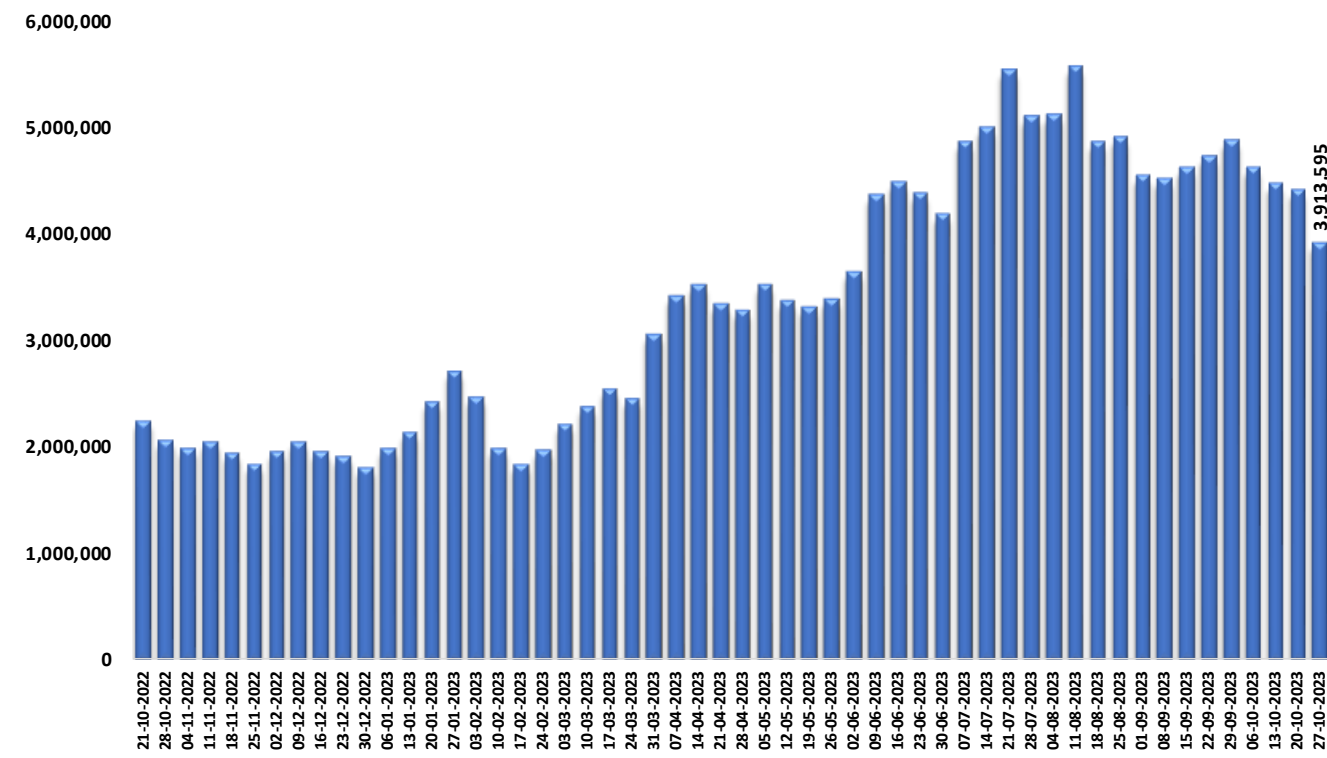

Hizmet Sektörleri (Bin TL)

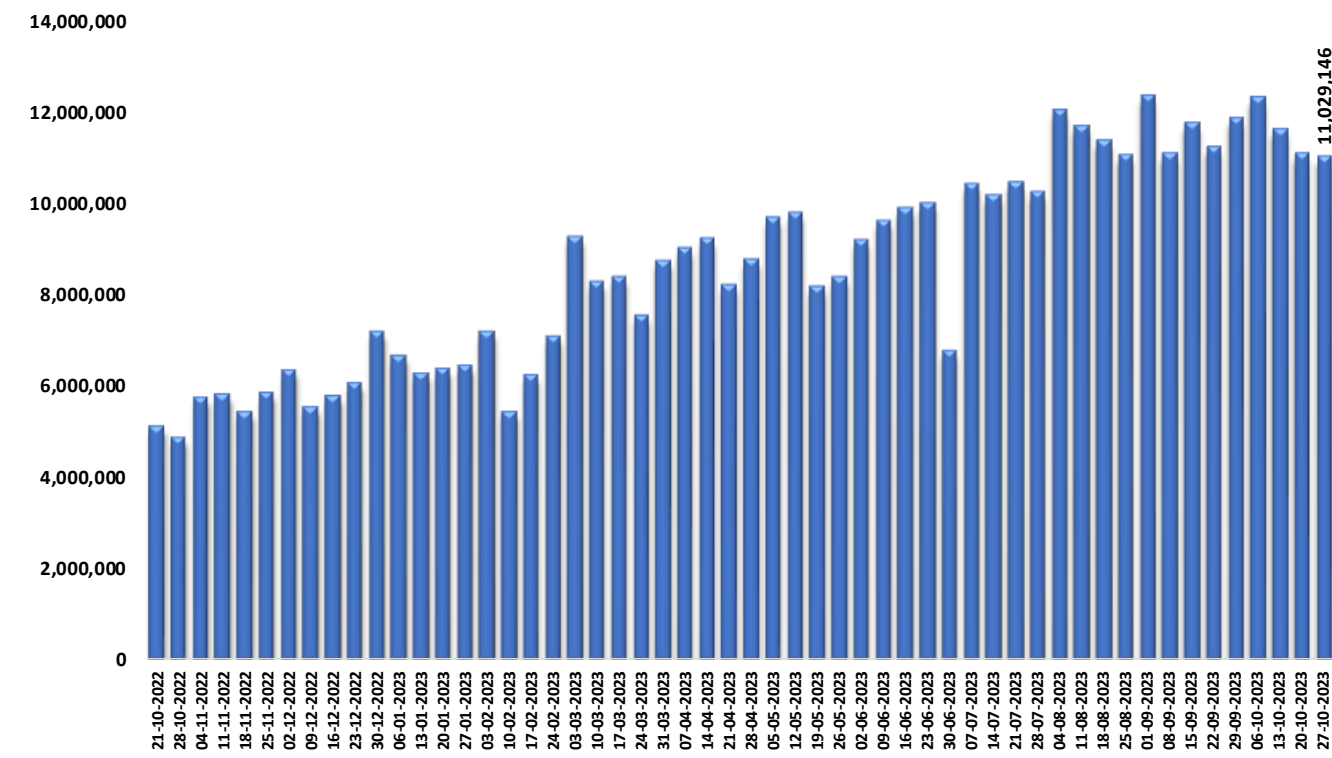

Konaklama (Bin TL)

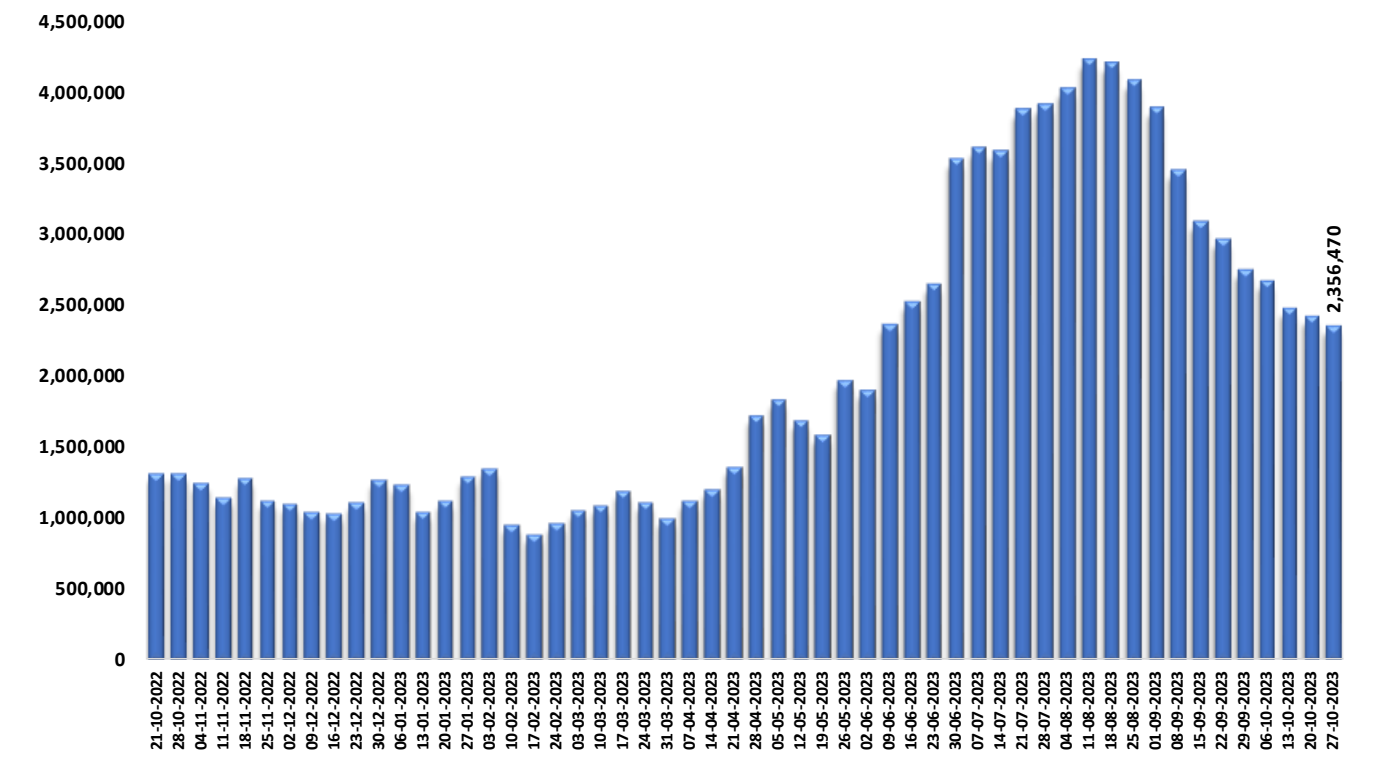

Kulüp / Dernek / Sosyal Hizmetler (Bin TL)

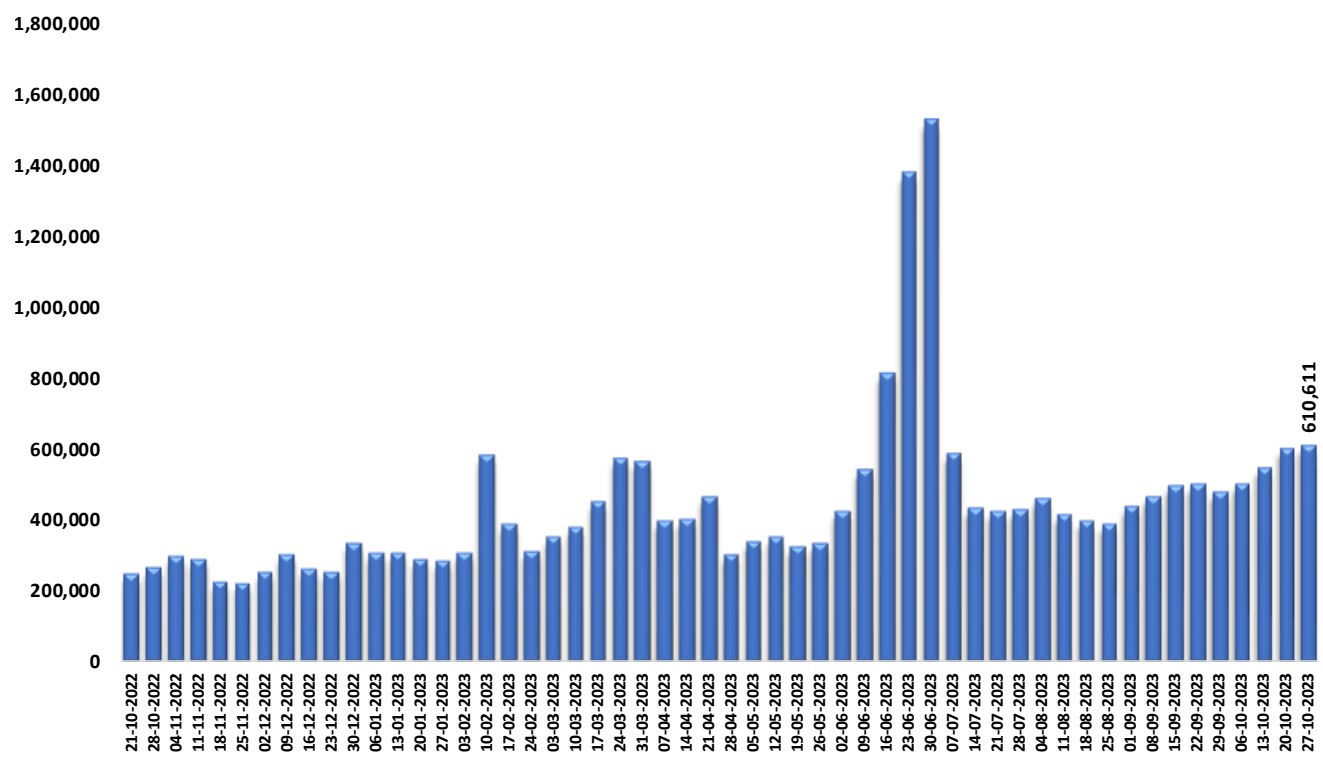

Kuyumcular (Bin TL)

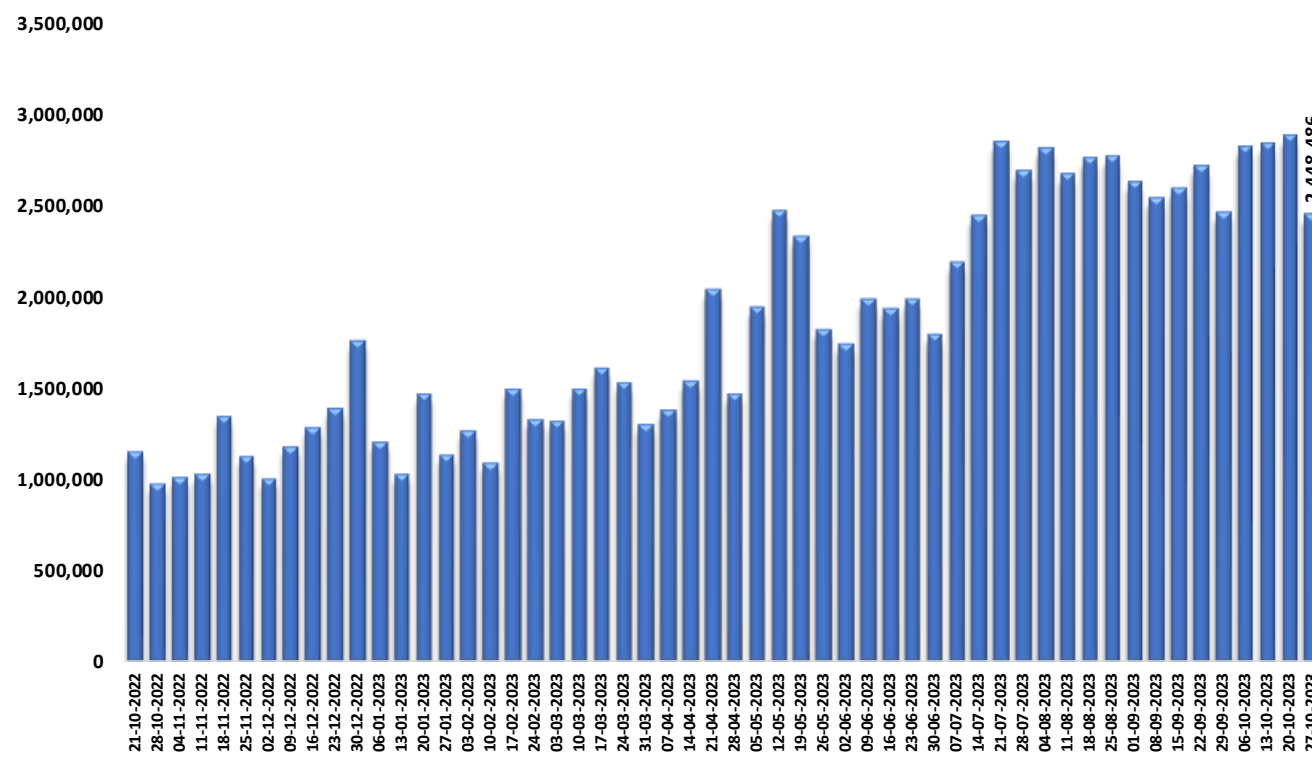

Market ve Alışveriş Merkezleri (Bin TL)

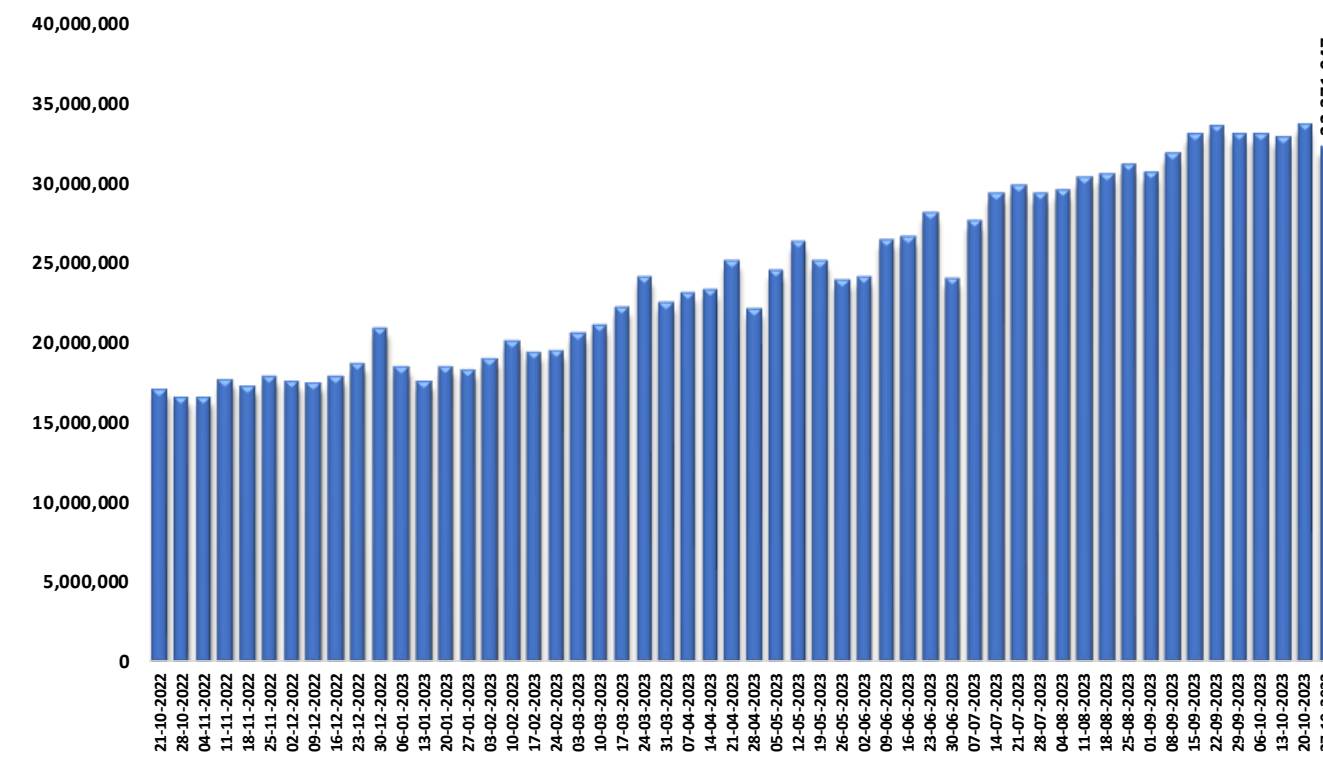

Mobilya ve Dekorasyon (Bin TL)

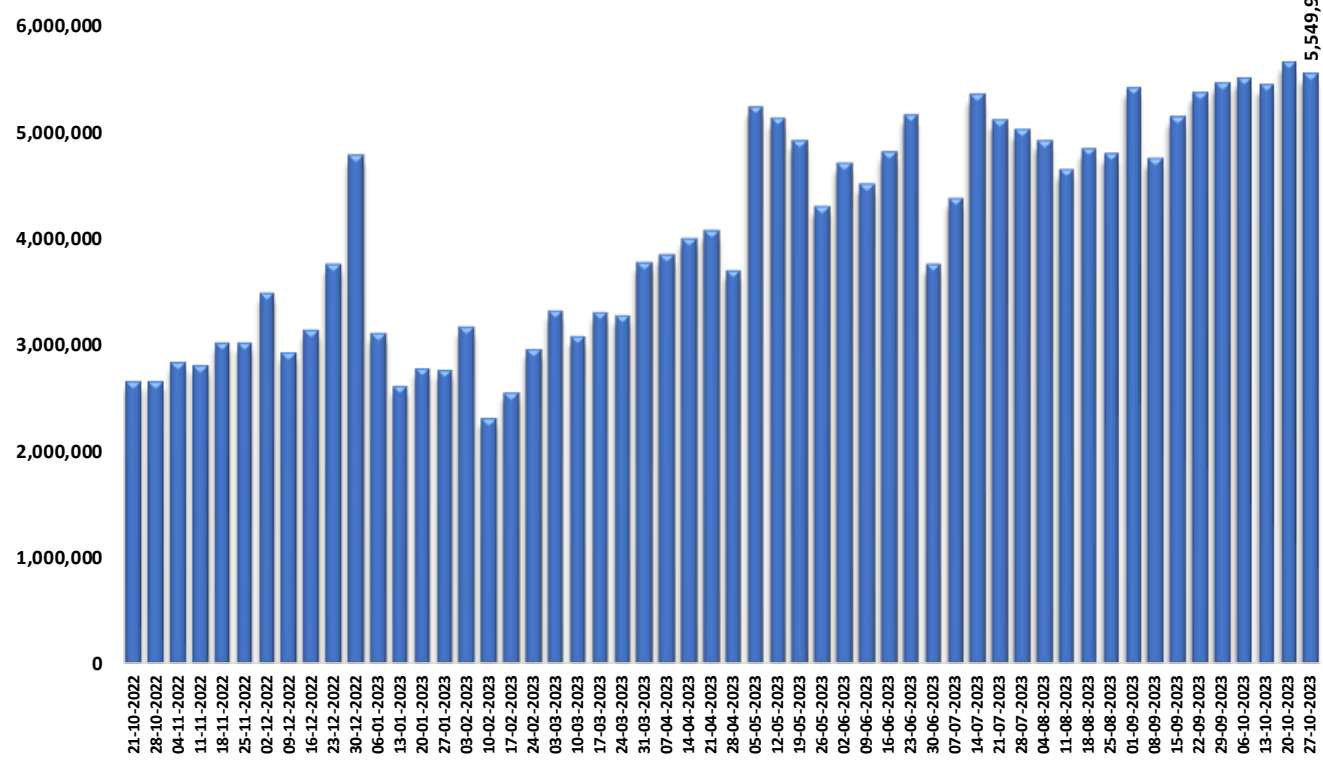

Müteahhit İşleri (Bin TL)

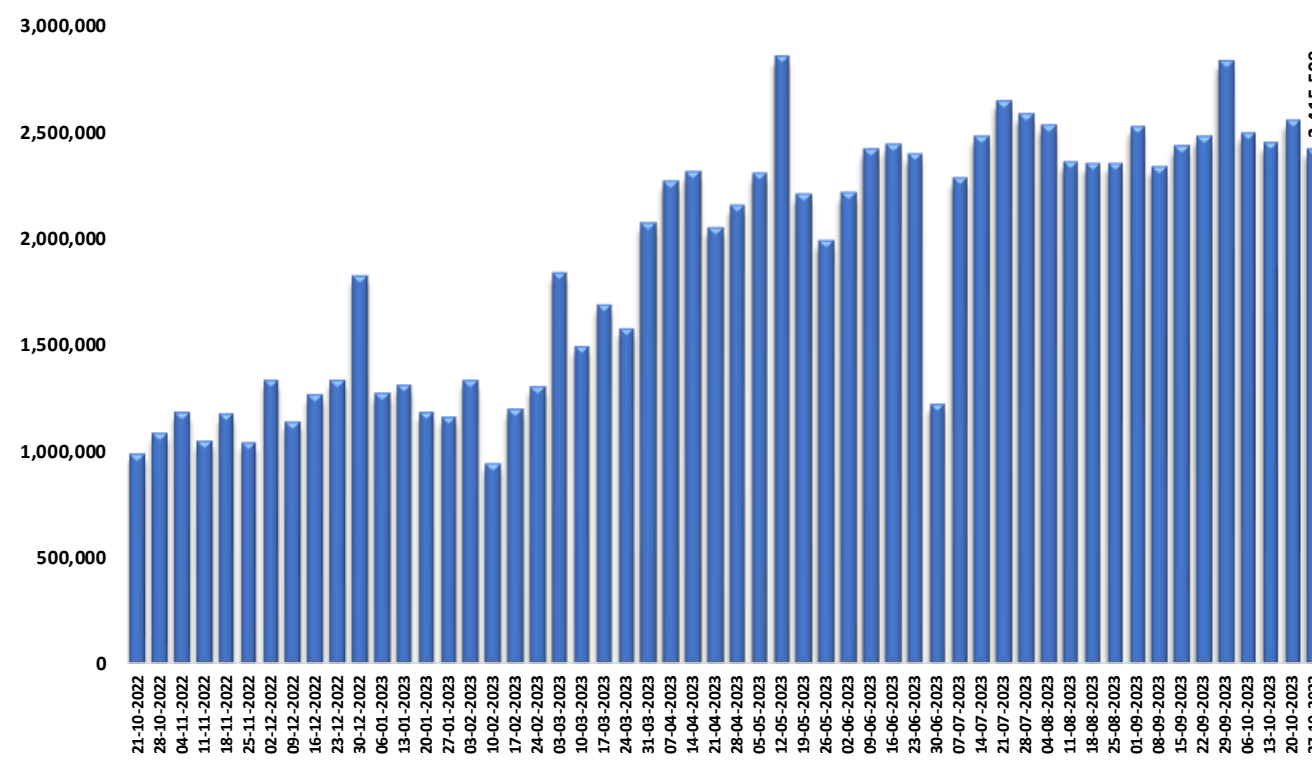

Sağlık / Sağlık Ürünleri / Kozmetik (Bin TL)

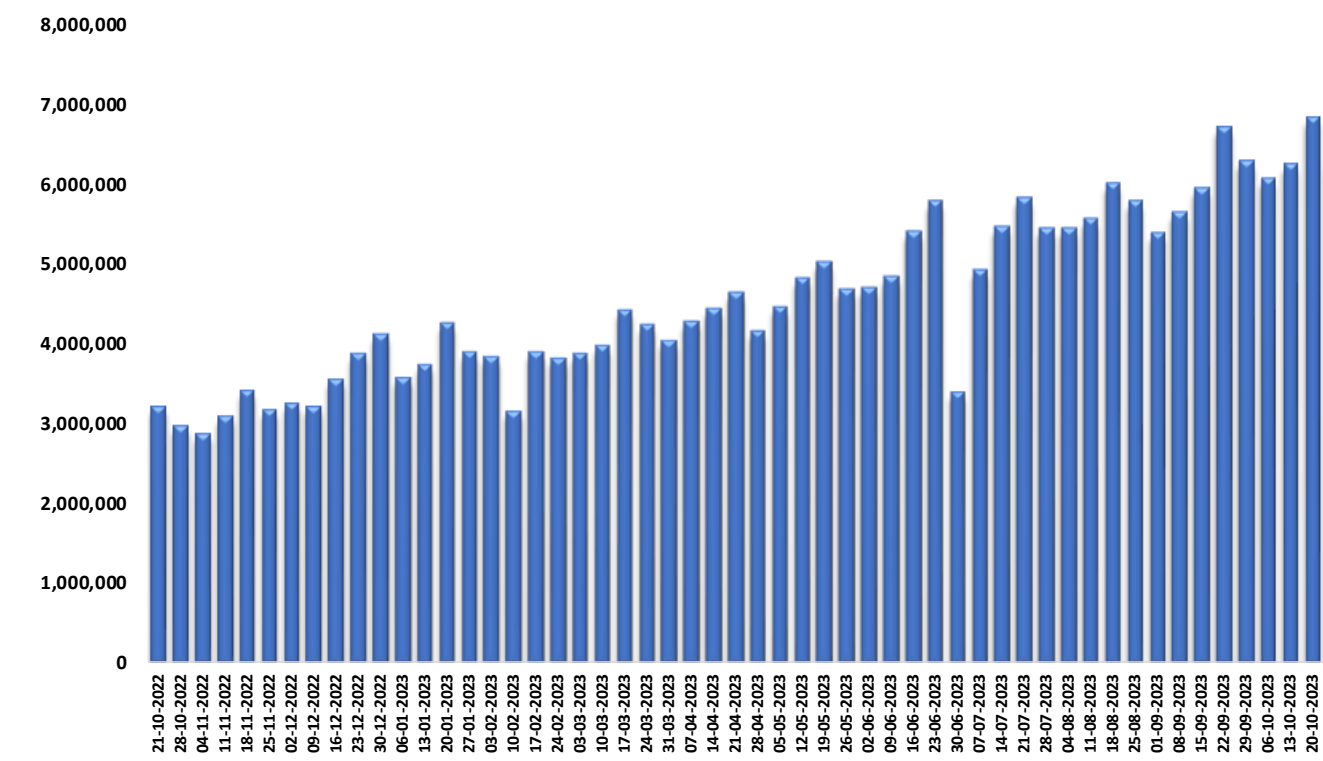

Seyahat Acenteleri / Taşımacılık (Bin TL)

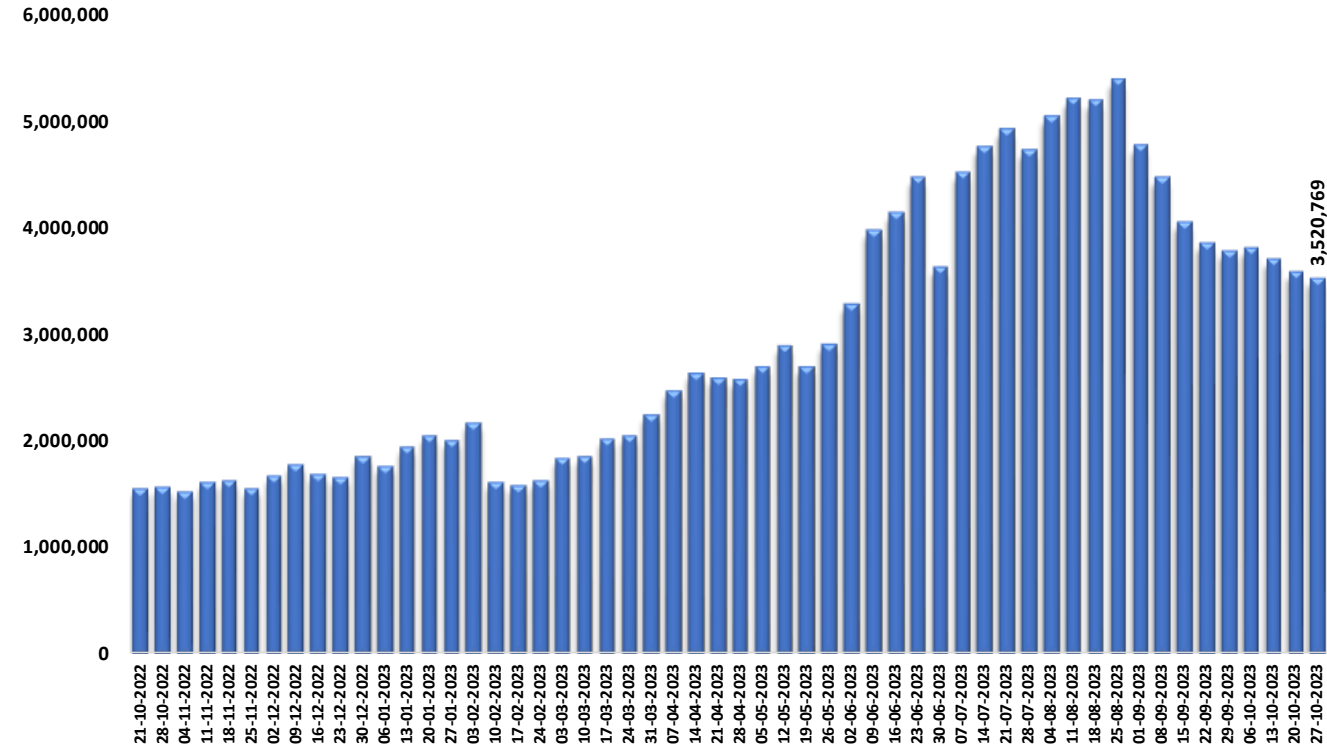

Sigorta (Bin TL)

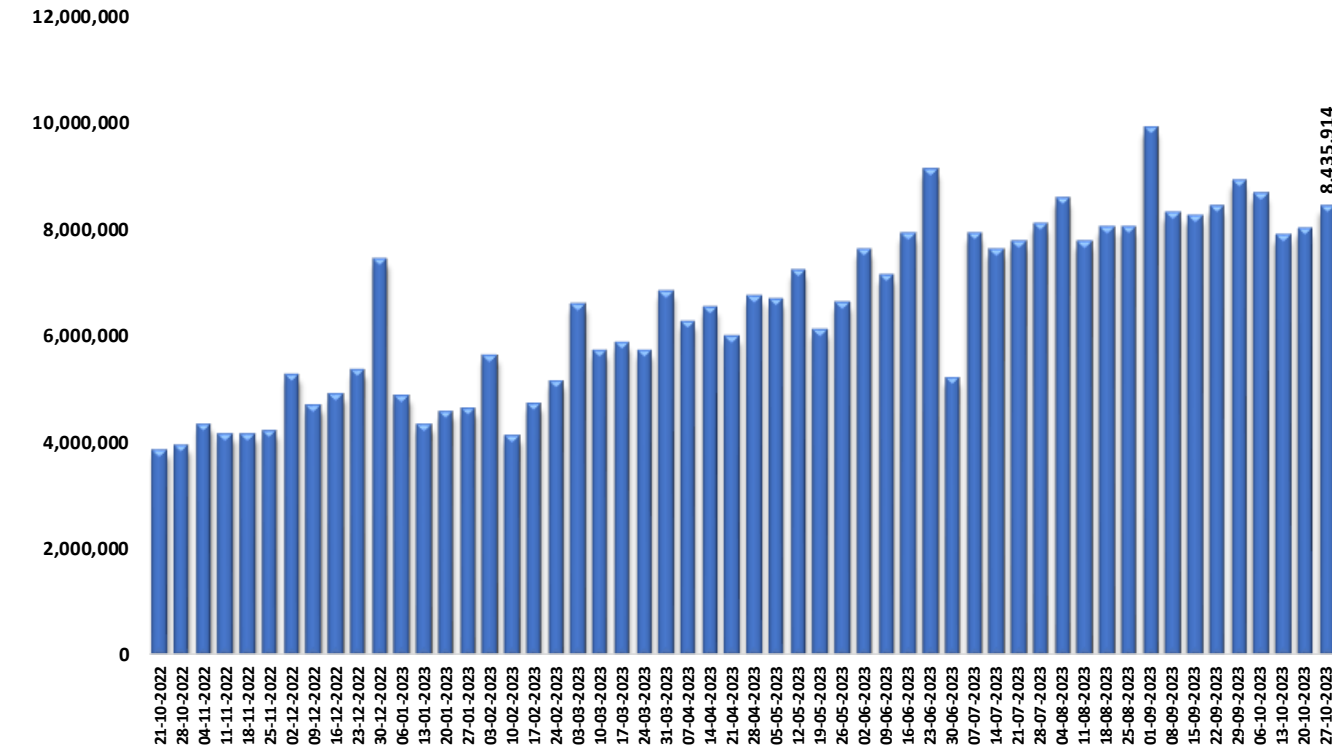

Telekomünikasyon (Bin TL)

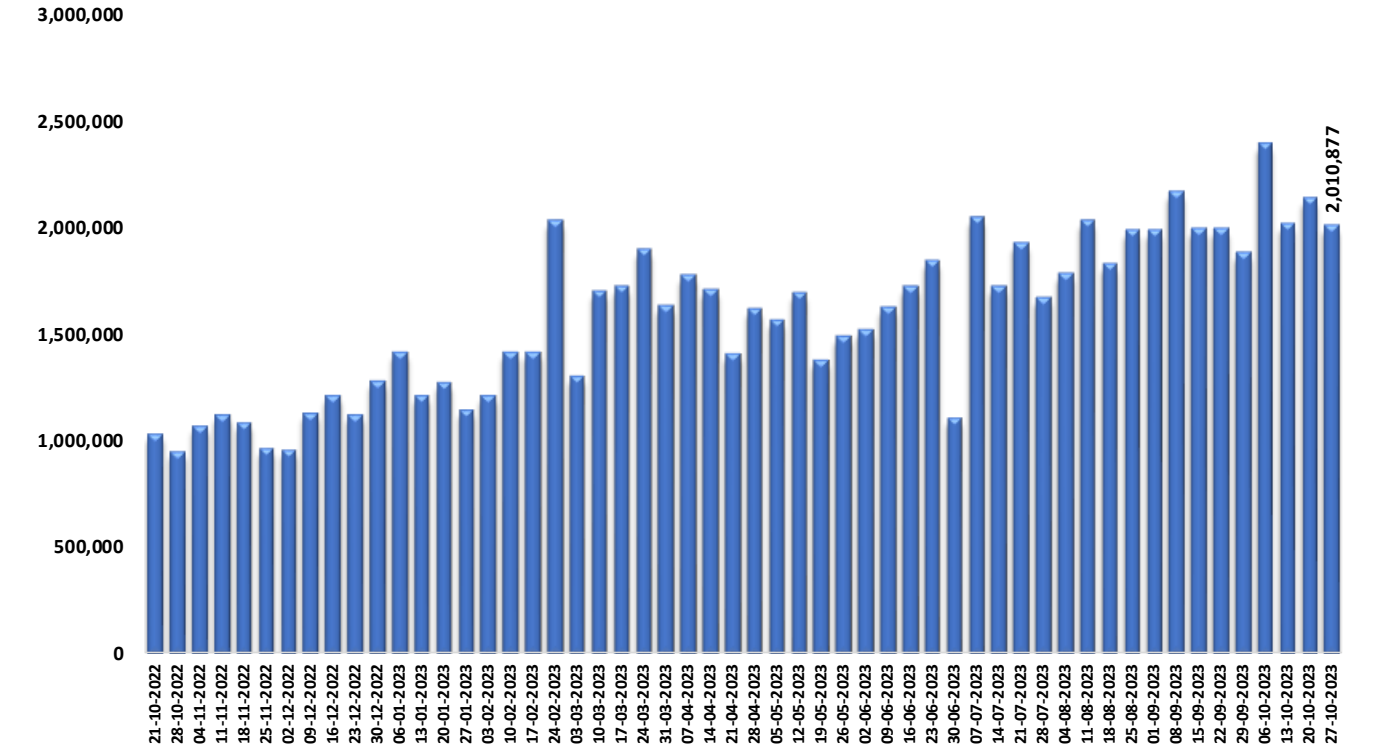

Yapı Malzemeleri, Hırdavat, Nalburiye (Bin TL)

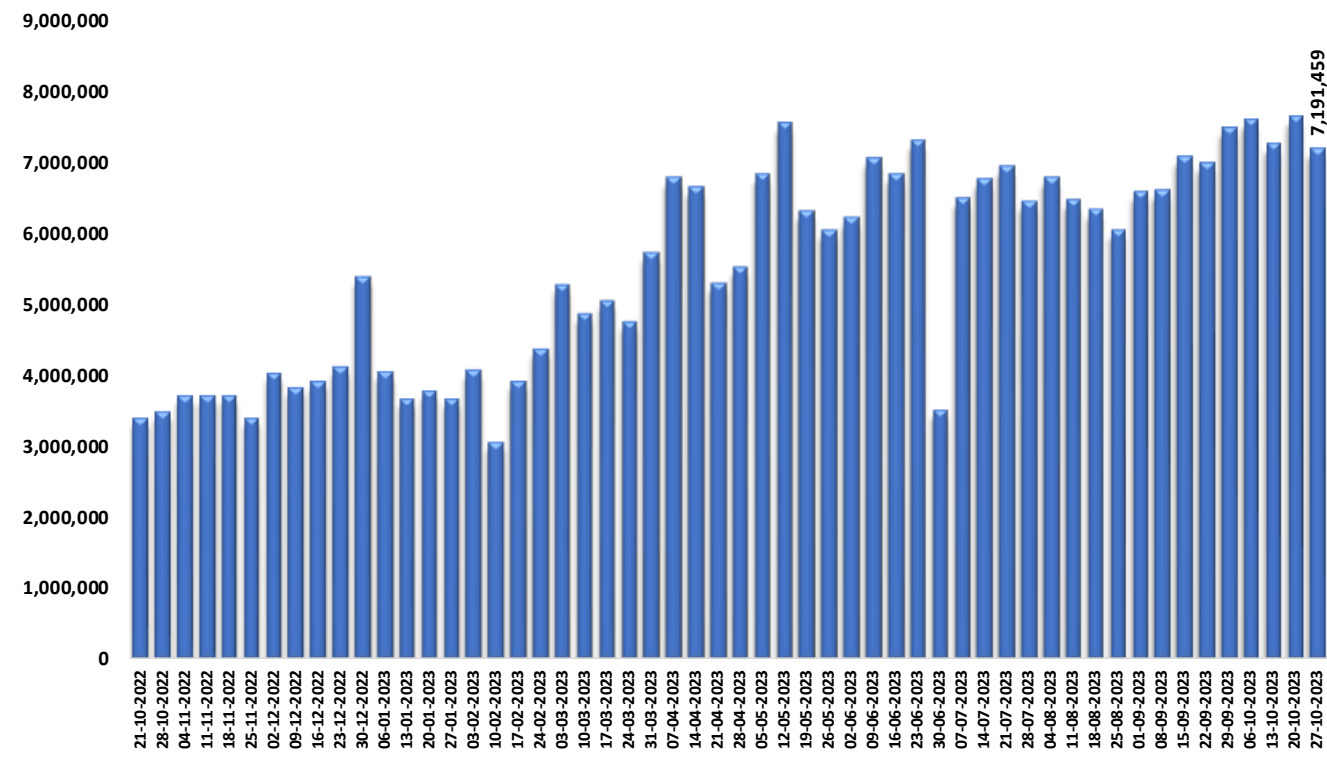

Yemek (Bin TL)

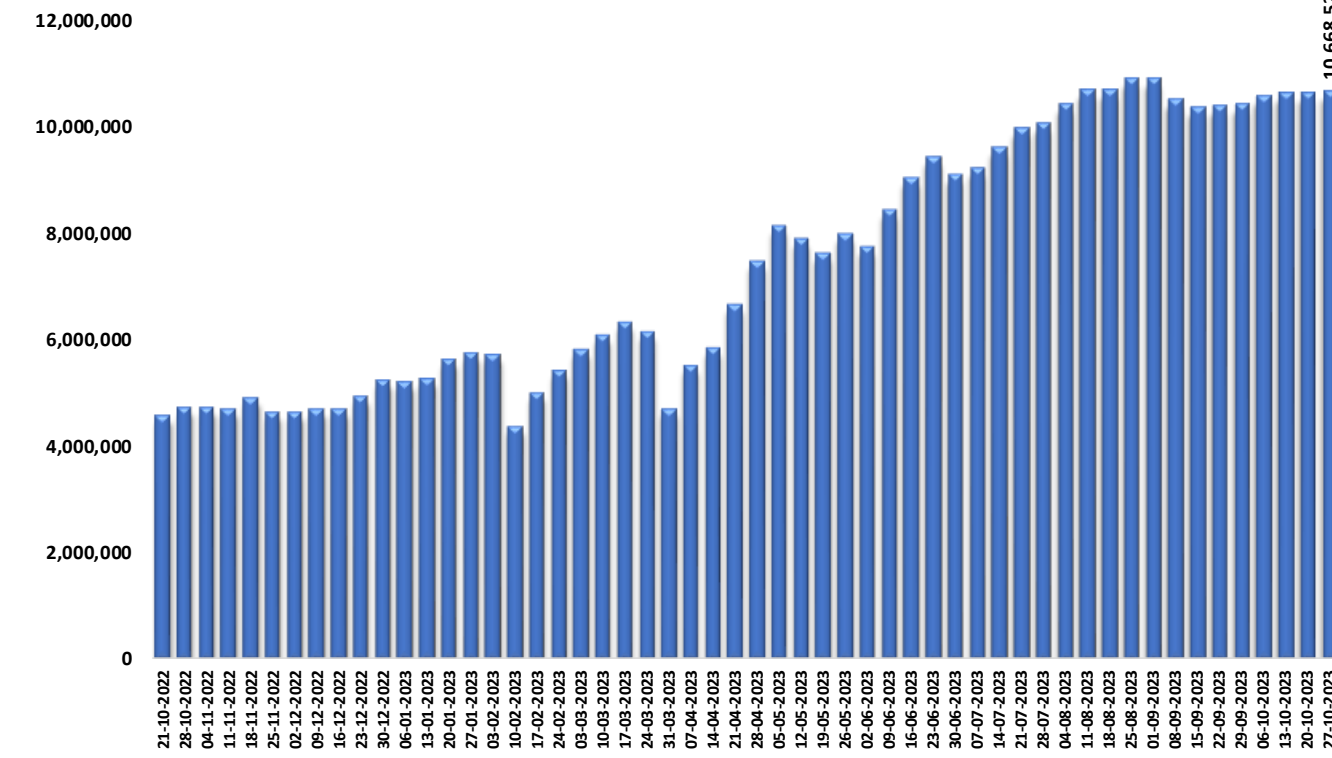

Bireysel Emeklilik (Bin TL)

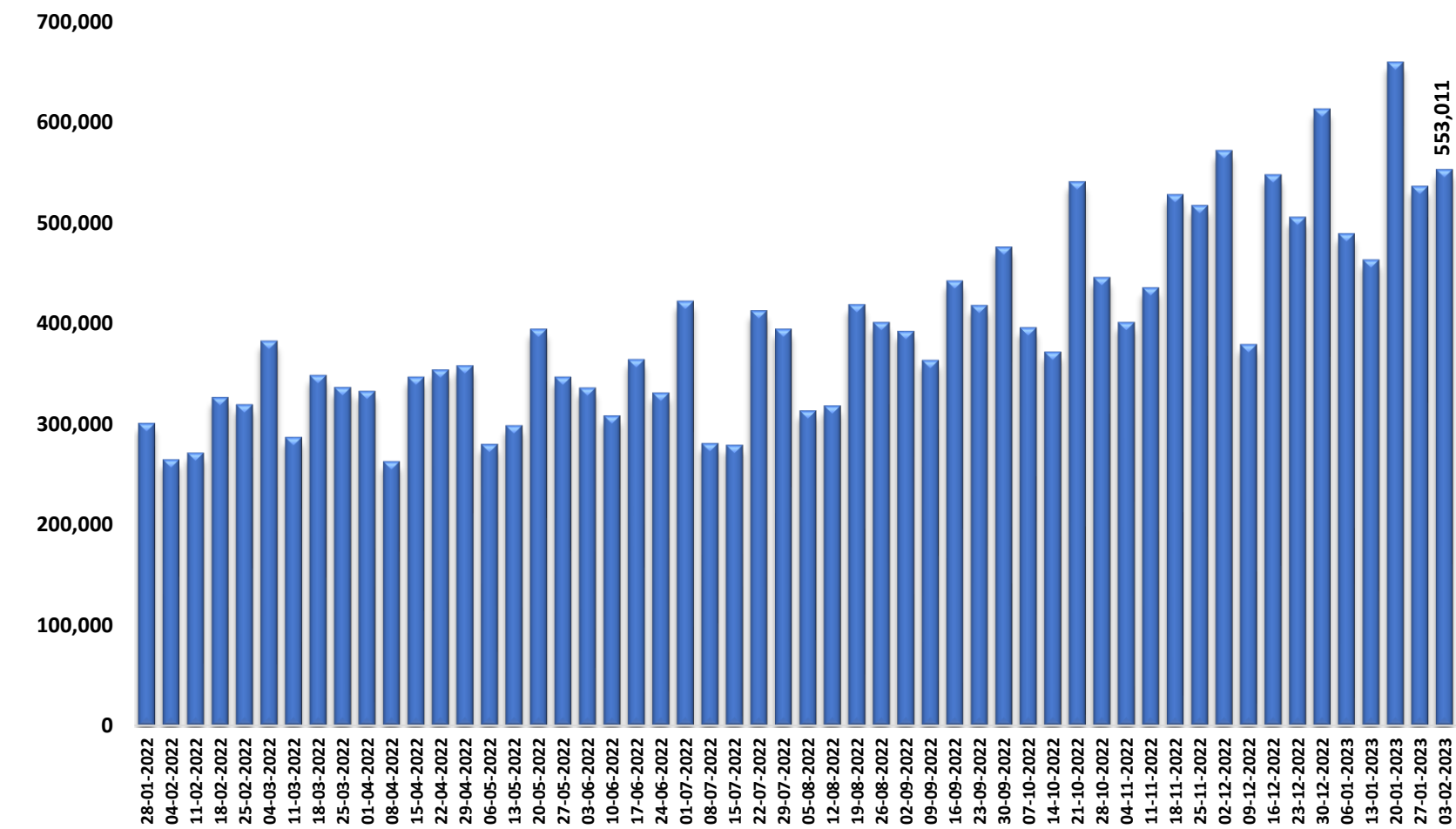

Yasal Uyarı

Bu raporda yer alan yatırım bilgi, yorum ve tavsiyeleri, yorum ve tavsiyede bulunanların kişisel görüşlerine dayanmakta olup finansal bilgi ve genel yatırım tavsiyesi kapsamında hazırlanmıştır ve hiçbir şekilde yatırım danışmanlığı kapsamında değildir. Yatırım danışmanlığı hizmeti; yetkili kuruluşlar tarafından kişilerin risk ve getiri tercihleri dikkate alınarak kişiye özel sunulmaktadır. Burada yer alan yorum ve tavsiyeler ise genel niteliktedir. Bu tavsiyeler, mali durumunuz ile risk ve getiri tercihlerinize uygun olmayabilir. Bu nedenle, sadece burada yer alan bilgilere dayanarak yatırım kararı verilmesi beklentilerinize uygun sonuçlar doğurmayabilir.

Bu raporda yer alan her türlü bilgi, yorum ve tavsiye uygunluk testi ile tespit edilecek risk grubunuz ve getiri beklentiniz ile uyumlu olmayabilir. Dolayısıyla, uygunluk testi neticesinde risk grubunuz tespit edilmeden sadece burada yer alan bilgilere dayanılarak yatırım kararı verilmesi amaç, bilgi ve tecrübenize uygun sonuçlar doğurmayabilir.

Bu rapor herhangi bir sürede belirli bir getirinin sağlanacağına dair bir taahhüt içermemekte olup, zaman içerisinde piyasa koşullarında meydana gelen değişiklikler nedeniyle yorum ve tavsiyelerde değişiklikler söz konusu olabilir. Bu raporda bahsedilen yatırım araçlarının fiyatları ve değerleri yatırımcıların menfaatlerine aykırı olarak hareket edebilir ve netice itibarıyla yatırımcılar anaparalarını kaybetme riski ile karşı karşıya kalabilirler. Bu raporda yer alan geçmiş performans verileri gelecekte elde edilecek sonuçların bir garantisi olarak kabul edilemez.

Bu raporda yer alan tüm bilgiler ve görüşler yatırımcıları bilgilendirmek amacıyla, Galata Menkul Değerler A.Ş. tarafından güncel ve güvenilir kaynaklardan temin edilmiş olmakla beraber, Galata Menkul Değerler A.Ş. söz konusu bilgilerin doğru ve tam olduğunu taahhüt etmemektedir. Raporlardaki yorumlardan, bilgilerin tam veya doğru olmaması ve/veya güncellenme nedeniyle doğabilecek maddi ve manevi zararlardan Galata Menkul Değerler A.Ş. ve çalışanları sorumlu tutulamaz.

Bu rapor, sadece gönderildiği kişilerin kullanımı içindir. Bu raporun tümü veya bir kısmı Galata Menkul Değerler A.Ş.'nin yazılı izni olmadan çoğaltılamaz, yayımlanamaz veya üçüncü kişilere gösterilemez, ticari amaçla kullanılamaz. Aksi halde, Galata Menkul Değerler A.Ş. uğramış olduğu bütün zarar ve ziyanı talep etme hakkını saklı tutar.