

YABANCI TAKAS DEĞİŞİMİ

EUREN	1,72 bps	AHGAZ	0,78 bps
TTRAK	1,41 bps	AKBNK	0,43 bps
PGSUS	1,54 bps	TKFEN	0,69 bps
GARAN	4,57 bps	GENIL	0,64 bps
ALBRK	0,82 bps	ASTOR	0,63 bps
ENJSA	-3,8 bps	SOKM	-2,6 bps
SMRTG	-3,27 bps	AGHOL	-0,98 bps
TTKOM	-3,41 bps	KORDS	-1,14 bps
AKCNS	-2,01 bps	KCHOL	-1,07 bps
GUBRF	-1,97 bps	KONTR	-0,88 bps

SEKTÖREL GETİRİ

ARACI KURUMLAR	14,7%
FIN KIR FAKTORING	14,1%
TICARET	12,6%
BANKA	9,3%
ULASTIRMA	7,7%
HİZMETLER	6,3%
SIGORTA	6,3%
MALI	5,6%
TURİZM	4,9%
TEKNOLOJİ	4,3%
KURUMSAL YONETİM	3,9%
KOBI SANAYİ	3,8%
HOLDING VE YATIRIM	3,7%
TAS TOPRAK	3,4%
GIDA İCECEK	3,1%
İNSAAT	3,0%
MENKUL KIYM YO	2,6%
BİLİSİM	2,6%
METAL ESYA MAKİNA	2,4%
METAL ANA	1,7%
İLETİSİM	1,6%
SİNAYİ	1,1%
GAYRİMENKUL YO	0,6%
MADENCİLİK	0,4%
ORMAN KAGIT BASIM	-0,2%
ELEKTRİK	-0,4%
TEKSTİL DERİ	-0,8%
KİMYA PETROL PLASTİK	-1,1%
SPOR	-1,7%

DÜNYA BORSALARI % GETİRİ

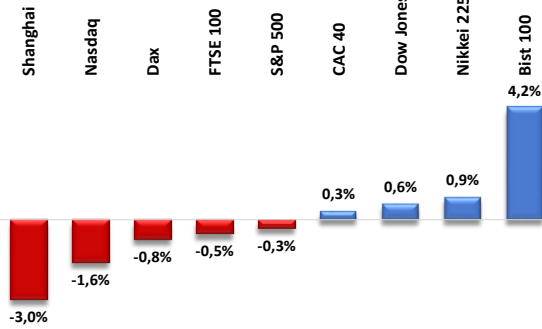

11-18 AĞUSTOS HAFTALIK MODEL PORTFÖY

Hisse	Portföye Eklendiği Tarih	Portföye Giriş Fiyatı	Portföye Çıkış Hedef Fiyat	Potansiyel Kâr (%)	Zararı Durdur Seviyesi	Potansiyel Zarar (%)
GARAN	11.08.2023	55,50	58,55	5,50	53,80	-3,06
ODAS	11.08.2023	11,91	12,60	5,79	11,55	-3,02
HEKTS	11.08.2023	29,00	30,80	6,21	28,00	-3,45
VKGYO	11.08.2023	3,55	3,75	5,63	3,44	-3,10

HACİM ARTIŞ / AZALIŞ OLANLAR

Hisse	Artanlar	Hisse	Azalanlar
ALBRK	174,5%	TUKAS	83,8%
AKFGY	130,9%	GSDHO	53,0%
SKBNK	68,9%	PSGYO	51,9%
BIMAS	63,9%	ISDMR	47,4%
CCOLA	61,9%	HEKTS	45,3%

PARA GİRİŞ ÇIKIŞI OLAN HİSSELER İLK 10 KURUM (TL)

Sembol	Para Girişi	Sembol	Para Girişi	Sembol	Para Çıkışı	Sembol	Para Çıkışı
PGSUS	229.820.900	THYAO	103.314.400	ASGYO	-120.309.200	GUBRF	-48.882.050
GARAN	169.000.200	SISE	101.819.300	ALTINS1	-80.033.760	EUPWR	-46.954.670
AKBNK	161.366.600	ODAS	75.616.540	DOHOL	-55.617.790	EKGYO	-44.150.020
KLSE	112.794.200	TAVHL	74.694.110	ENJSA	-50.761.660	IMASM	-43.728.480
BIMAS	103.386.900	ASTOR	69.141.310	GMSTRF	-50.718.700	GSDHO	-39.784.460



BIST 100

Borsa İstanbul Ulusal 100 Endeksi, geçtiğimiz haftayı %4,20 civarında artışla 7714 seviyesinden kapattı. 8 haftadır pozitif kapatan endekste, yeni haftada da yukarı yönlü hareketlerin etkili olması durumunda; 26 Mayıs'tan başlayan kısa vadeli yükselen kanalın üst bandına denk gelen 8100-8300 bölgesi kritik olacak. 8300 seviyesinin üzerine kalıcılıkla çıkılması halinde; yukarı yönlü hareketler ivme kazanabileceği gibi, 8100 seviyesi altında kalıcılıkta oluşabilecek düzeltme hareketlerinde ise; kanal alt bandına denk gelen 7430 seviyesi kritik olacak. Bu tarafta da, 7430'un altına kalıcılıkla inilmesi durumunda; 7000 puan eşiğine doğru satış baskısı derinleşebilir.

Dirençler: 8100/8300
Destekler: 7430/7200

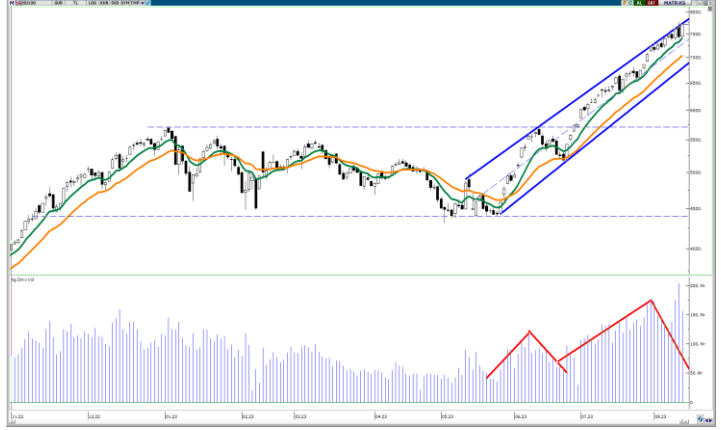

USD/TRY

Kurda, geçtiğimiz hafta yaşanan dalgalı seyir sonrasında; 26,86 seviyesinden TL lehine kapanış gördük. Yeni haftaya ise ABD Doları lehine işlemlerle başlayan ve şuan için 27,08 seviyesinden fiyatlanan kurda, yukarı yönlü hareketlerin hafta boyunca ağırlık kazanması halinde; 27,39-27,49 direnç bariyeri kritik olacak. 27,49 üzerine kalıcılıkla çıkılması durumunda; ABD Doları lehine hareketler ivme kazanabilir. Diğer yandan, kurda görülebilecek geri çekilmelerde ise; 26,90 ve 26,75 destek seviyeleri izlemeye alınabilir. Bu tarafta da, 26,75 altına kalıcılıkla inilmesi halinde; TL lehine hareketler derinleşebilir.

Dirençler: 27,39 / 27,49
Destekler: 26,90 / 26,75

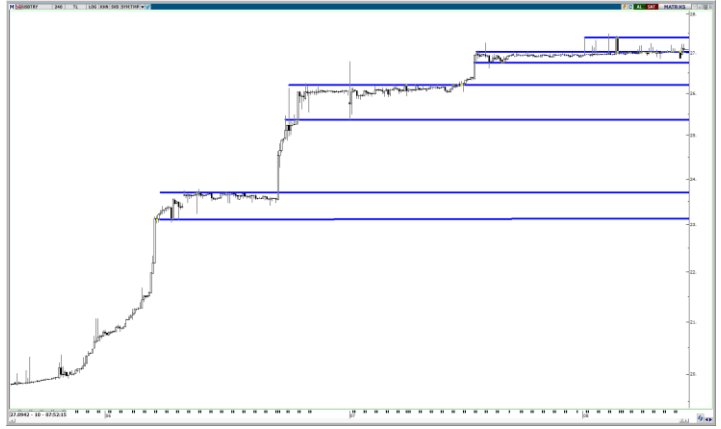

EUR/USD

Paritede, yaklaşık 1 ay öncesinden başlayan düşen trendin devamında; yeni haftanın başlangıcında, 2022 Eylül ayından gelen yükselen trendin altına sarkma görülmüş durumda. Şuan için 1,0935 civarında fiyatlanan paritede, bu kapsamda yükselen trend altında kalıcılığın devam etmesi halinde; 1,0900 ve 1,0835 destek seviyelerine doğru ilk etapta geri çekilmeler devam edebilir. Özellikle de, 1,0835 kritik destek seviyesi altına kalıcılıkla inilmesi durumunda; satış baskısı derinleşebilir. Diğer yandan, paritede yeniden yükselen kanalın(1,0975) üzerine çıkılması durumunda ise; 1,1070 ve 1,1130 direnç seviyeleri izlemeye alınabilir.

Dirençler: 1,1070/ 1,1130
Destekler: 1,0900/1,0835



GBP/USD

EURUSD paritesinde olduğu gibi, Pound/Dolar paritesinde de; Temmuz ortasından bu yana bir düşen trend oluşumu söz konusu. Şuan için 1,2670 civarındaki paritede, 1,2600 kritik destek seviyesinin altına kalıcılıkla inilmesi halinde; ABD Doları lehine(aşağı yönlü) işlemler derinleşebilir. Öte taraftan, yeniden oluşabilecek Pound lehine(yukarı yönlü) işlemlerde ise; 1,2740 ve 1,2845 direnç seviyeleri ilk etapta bir kez daha takip edilebilir.

Dirençler: 1,2740/ 1,2845
Destekler: 1,2600/ 1,2430



ONS ALTIN

Mayıs başından gelen düşen kanalın korunduğu 'Değerli Metal'de, geri çekilmelerin devamında; 1902-1894 destek bariyeri ilk etapta kritik olacak. 1894 seviyesi altına kalıcılıkla inilmesi halinde; teknik olarak, kanalın alt bandına(1856-1845) doğru satış baskısı derinleşebilir. Öte taraftan, şuan için 1912 Dolar seviyesindeki emtiada görülebilecek yukarı yönlü hareketlerde ise; 1934 direnç seviyesi ilk etapta kritik olacak. Bu tarafta da, 1934'ün kalıcılıkla aşılması durumunda; kanal üst bandına(1954 Dolar bölgesine) doğru yukarı yönlü hareketler görülebilir.

Dirençler: 1934/1954
Destekler: 1902/ 1894



BRENT PETROL

Geçtiğimiz hafta dalgalı bir seyir izleyen emtiada, 86,25 Dolar seviyesinden kapanış görüldü. Yeni haftanın başlangıcında ise; şuan için 85,70 Dolar civarında bir miktar geri çekilme görmekteyiz. Haftanın kalanında geri çekilmelerin devam etmesi halinde; 84,00 ve 82,00 Dolar seviyelerini takipte olacağız. 7 haftalık yukarı yönlü kapanış sonrasında, yeni haftada da bu yönde görülebilecek hareketlerde ise; 87,00 ve 88,35 direnç seviyeleri izlemeye alınabilir.

Dirençler: 87,00/88,35
Destekler: 84,00 / 82,00



GENEL KURUL TARİHLERİ

	Toplantı Türü	Toplantı Tarihi	Toplantı Saati
BARMA	Olağanüstü Genel Kurul	14 Ağustos 2023	14:00
BAKAB	Olağan Genel Kurul	15 Ağustos 2023	10:30
PAMEL	Olağan Genel Kurul	16 Ağustos 2023	13:00
BALAT	Olağan Genel Kurul	16 Ağustos 2023	14:00
AHGAZ	Olağan Genel Kurul	16 Ağustos 2023	15:30
ZRGYO	Olağan Genel Kurul	16 Ağustos 2023	16:00
VERUS	Olağan Genel Kurul	17 Ağustos 2023	13:00
MARKA	Olağan Genel Kurul	17 Ağustos 2023	14:00

BEDELLİ || BEDELSİZ || TEMETTÜ

Hisse	Hak Kullanım Tarihi	İşlem	Bedelli Sermaye Artırımı (%)	Bedelsiz Sermaye Artırımı (%)	Hisse Başı Brüt Temettü (TL)	Hisse Başı Net Temettü (TL)
GSDHO	14.08.2023	Temettü Ödemesi			0,100	0,090
DURDO	15.08.2023	Temettü Ödemesi			0,160	0,144
GRTRK	15.08.2023	Temettü Ödemesi			0,01520	0,01368

PİYASA TAKVİMİ

Tarih	Saat	Kur	Önem	Veri	Beklenti	Önceki	Tarih	Saat	Kur	Önem	Veri	Beklenti	Önceki
14 Ağustos 2023 Pazartesi	18:00	USD	*	New York Fed Tüketici Enflasyon Beklentileri (Tem)			17 Ağustos 2023 Perşembe	02:50	JPY	**	İhracat (Yıllık) (Tem)	-0,80%	1,50%
15 Ağustos 2023 Salı	02:50	JPY	***	Gayri Safi Yurtici Hasıla (GSYİH) [Çeyreklik] (2. Çeyrek) □	0,80%	0,70%	02:50	JPY	*	İthalat (Yıllık) (Tem)	-14,70%	-12,90%	
	02:50	JPY	**	Gayri Safi Yurtici Hasıla (GSYİH) (Yıllık) (2. Çeyrek)	3,10%	2,70%	02:50	JPY	**	Ticaret Dengesi (Tem)	24,6 Mir	4,30 Mir	
	02:50	CNY	**	Sanayi Üretimi (Yıllık) (Tem) □	0,68%	0,68%	12:00	EUR	**	Ticaret Dengesi (Haz)		-0,3 Mir	
	05:00	CNY	**	Sanayi Üretimi (Yıllık) (Tem) □	4,50%	4,40%	15:30	USD	**	İşsizlik Maası Başurulan (Haftalık)		248 Bin	
	05:00	CNY	**	Perakende Satışlar (Yıllık) (Tem) □	0,23%	0,23%	15:30	USD	***	Philadelphia Fed İmalat Endeksi (Ağu)	-10,00	-13,50	
	05:00	CNY	**	Perakende Satışlar (Yıllık) (Tem) □	4,80%	3,10%	18 Ağustos 2023 Cuma	02:30	JPY	**	Ulusal Çekirdek Tüketici Fiyat Endeksi (TÜFE) (Yıllık) (Tem)	3,10%	3,30%
	05:00	CNY	**	İşsizlik Oranı (Tem)	5,20%	5,20%	02:30	JPY	*	Ulusal Tüketici Fiyat Endeksi (TÜFE) (Yıllık) (Tem)	2,50%	3,30%	
	07:30	JPY	**	Sanayi Üretimi (Aylık)	2,00%	-2,20%	09:00	GBP	**	Çekirdek Perakende Satışlar (Aylık) (Tem)		0,80%	
	07:30	JPY	**	Sanayi Üretimi (Yıllık)		-0,40%	09:00	GBP	**	Çekirdek Perakende Satışlar (Yıllık) (Tem)		-0,90%	
	09:00	GBP	**	Ortalama Gelir Endeksi + İkamiyeye (Haz)	6,90%	6,90%	09:00	GBP	**	Perakende Satışlar (Aylık) (Tem)		0,70%	
	09:00	GBP	**	İşsizlik Halk Başurusu Sayısal Değişim (Tem) □	-7,3 Bin	25,7 Bin	09:00	GBP	**	Perakende Satışlar (Yıllık) (Tem)		-1,00%	
	09:00	GBP	**	İşsizlik Oranı (Haz)	4,00%	4,00%	10:00	TRY	*	Piyasa Katılımcıları Anketi (Ağu)			
	11:00	TRY	**	Bütçe Dengesi (Tem)	-219,60 Mir		12:00	EUR	*	Çekirdek Tüketici Fiyat Endeksi (Aylık) (Tem)	-0,10%	0,40%	
	12:00	EUR	**	Almanya ZEW Ekonomik Hissiyatı (Ağu)	-16,00	-14,70	12:00	EUR	**	Çekirdek Tüketici Fiyat Endeksi (Yıllık) (Tem)	5,50%	5,50%	
	12:00	EUR	**	ZEW Ekonomik Hissiyatı (Ağu)	-12,20	-12,20	12:00	EUR	**	Tüketici Fiyat Endeksi (Aylık) (Tem)	-0,10%	0,30%	
	13:00	EUR	**	AB Ekonomik Tahminleri			12:00	EUR	***	Tüketici Fiyat Endeksi (TÜFE) (Yıllık) (Tem)	5,30%	5,50%	
	15:30	USD	**	New York Empire State İmalat Endeksi (Ağu)	1,10	1,10							
	15:30	USD	***	Çekirdek Perakende Satışlar (Aylık) (Tem)	0,20%	0,20%							
	15:30	USD	**	Perakende Denetimi (Aylık) (Tem)	0,40%	0,20%							
	15:30	USD	***	Perakende Denetimi (Yıllık) (Tem)	1,50%	1,49%							
16 Ağustos 2023 Çarşamba	09:00	GBP	*	Çekirdek Tüketici Fiyat Endeksi (Aylık) (Tem)	0,30%	0,20%							
	09:00	GBP	*	Çekirdek Tüketici Fiyat Endeksi (Yıllık) (Tem)	7,40%	6,90%							
	09:00	GBP	*	Çekirdek Üretici Fiyat Endeksi (Aylık) (Tem)	-0,30%	-0,20%							
	09:00	GBP	*	Çekirdek Tüketici Fiyat Endeksi (Yıllık) (Tem)	1,60%	3,00%							
	09:00	GBP	**	Tüketici Fiyat Endeksi (TÜFE) (Aylık) (Tem)	-0,50%	0,10%							
	09:00	GBP	***	Tüketici Fiyat Endeksi (TÜFE) (Yıllık) (Tem)	6,80%	7,90%							
	09:00	GBP	**	Üretici Fiyat Endeksi (Aylık) (Tem)	-1,30%	-1,30%							
	09:00	GBP	*	Üretici Fiyat Endeksi (Yıllık) (Tem)	-5,10%	-2,70%							
	12:00	EUR	**	Gayri Safi Yurtici Hasıla (GSYİH) [Çeyreklik]	0,30%	0,00%							
	12:00	EUR	**	Gayri Safi Yurtici Hasıla (GSYİH) (Yıllık) (2. Çeyrek)	0,60%	1,10%							
	12:00	EUR	**	Sanayi Üretimi (Aylık) (Haz)	-0,60%	0,20%							
	12:00	EUR	*	Sanayi Üretimi (Yıllık) (Haz)		-2,20%							
	15:30	USD	**	İnşaat İzinleri (Aylık) (Tem)	1,460 Mn	1,441 Mn							
	15:30	USD	***	İnşaat İzinleri (Aylık) (Tem)		3,70%							
	15:30	USD	**	Konut Başlangıçları (Tem)	1,440 Mn	1,434 Mn							
	15:30	USD	**	Konut Başlangıçları (Tem)		-8,00%							
	16:15	USD	*	Kapasite Kullanım Oranı (Tem)	79,20%	78,90%							
	16:15	USD	**	Sanayi Üretimi (Aylık) (Tem)	0,30%	-0,50%							
	16:15	USD	**	Sanayi Üretimi (Yıllık) (Tem) □		-0,43%							
	16:15	USD	*	İmalat Üretimi (Aylık) (Tem)		-0,30%							
	17:30	USD	***	Ham Petrol Stokları (Haftalık)	5,851 Mn								
	21:00	USD	***	FOMC Toplantı Tutanağı									



Yasal Uyarı

Bu raporda yer alan yatırım bilgi, yorum ve tavsiyeleri, yorum ve tavsiyede bulunanların kişisel görüşlerine dayanmakta olup finansal bilgi ve genel yatırım tavsiyesi kapsamında hazırlanmıştır ve hiçbir şekilde yatırım danışmanlığı kapsamında değildir. Yatırım danışmanlığı hizmeti; yetkili kuruluşlar tarafından kişilerin risk ve getiri tercihleri dikkate alınarak kişiye özel sunulmaktadır. Burada yer alan yorum ve tavsiyeler ise genel niteliktedir. Bu tavsiyeler, mali durumunuz ile risk ve getiri tercihlerinize uygun olmayabilir. Bu nedenle, sadece burada yer alan bilgilere dayanarak yatırım kararı verilmesi beklentilerinize uygun sonuçlar doğurmayabilir.

Bu raporda yer alan her türlü bilgi, yorum ve tavsiye uygunluk testi ile tespit edilecek risk grubunuz ve getiri beklentiniz ile uyumlu olmayabilir. Dolayısıyla, uygunluk testi neticesinde risk grubunuz tespit edilmeden sadece burada yer alan bilgilere dayanılarak yatırım kararı verilmesi amaç, bilgi ve tecrübenize uygun sonuçlar doğurmayabilir.

Bu rapor herhangi bir sürede belirli bir getirinin sağlanacağına dair bir taahhüt içermemekte olup, zaman içerisinde piyasa koşullarında meydana gelen değişiklikler nedeniyle yorum ve tavsiyelerde değişiklikler söz konusu olabilir. Bu raporda bahsedilen yatırım araçlarının fiyatları ve değerleri yatırımcıların menfaatlerine aykırı olarak hareket edebilir ve netice itibarıyla yatırımcılar anaparalarını kaybetme riski ile karşı karşıya kalabilirler. Bu raporda yer alan geçmiş performans verileri gelecekte elde edilecek sonuçların bir garantisi olarak kabul edilemez.

Bu raporda yer alan tüm bilgiler ve görüşler yatırımcıları bilgilendirmek amacıyla, Galata Menkul Değerler A.Ş. tarafından güncel ve güvenilir kaynaklardan temin edilmiş olmakla beraber, Galata Menkul Değerler A.Ş. söz konusu bilgilerin doğru ve tam olduğunu taahhüt etmemektedir. Raporlardaki yorumlardan, bilgilerin tam veya doğru olmaması ve/veya güncellenme nedeniyle doğabilecek maddi ve manevi zararlardan Galata Menkul Değerler A.Ş. ve çalışanları sorumlu tutulamaz.

Bu rapor, sadece gönderildiği kişilerin kullanımını içindir. Bu raporun tümü veya bir kısmı Galata Menkul Değerler A.Ş.'nin yazılı izni olmadan çoğaltılamaz, yayımlanamaz veya üçüncü kişilere gösterilemez, ticari amaçla kullanılamaz. Aksi halde, Galata Menkul Değerler A.Ş. uğramış olduğu bütün zarar ve ziyanı talep etme hakkını saklı tutar.

