

## Haftalık Gelişmeler

## Haftalık % Değişim

7 Temmuz ile biten haftada; Kartlı ödeme hacimleri bir önceki haftaya göre %24,92 artış ile 162.5 milyar TL olarak gerçekleşti. "Market ve Alışveriş Merkezleri" 27.6 milyar TL ile en çok kartlı harcama yapılan sektör olarak ilk sırada yer almaya devam etti. Bir sonraki en çok harcama yapılan sektör 11.8 milyar TL ile "Çeşitli Gıda" olurken, bu sektörü 10.5 milyar TL'lik harcama ile "Giyim ve Aksesuar" takip etti.

Geçen haftaya göre en çok kartlı harcama değişimi; %253,0 ile "Kamu/Vergi Ödemeleri" sektöründe gerçekleşirken, "Müteahhit İşleri" %86,9 ile bu artışı takip etti. "Kulüp/Dernek/Sosyal Hizmetler" ise %61,5 oranı ile en yüksek azalış gerçekleşen sektör oldu.

Sektör	% Değişim
Kamu / Vergi ödemeleri	253,0%
Müteahhit İşleri	86,9%
Yapı Malzemeleri, Hırdavat, Nalburiye	84,6%
Telekomünikasyon	84,5%
Hizmet Sektörleri	53,9%
Sigorta	51,9%
Araç Kiralama-Satış / Servis / Yedek Parça	48,4%
Eğitim / Kırtasiye / Ofis Malzemeleri	46,2%
Sağlık / Sağlık Ürünleri / Kozmetik	44,4%
Doğrudan Pazarlama	35,2%
Seyahat Acenteleri / Taşımacılık	24,5%
Kuyumcular	22,2%
Çeşitli Gıda	19,9%
Benzin ve Yakıt İstasyonları	16,8%
Mobilya ve Dekorasyon	16,3%
Havayolları	16,2%
Market ve Alışveriş Merkezleri	14,9%
Araba Kiralama	13,0%
Elektrik-Elektronik Eşya, Bilgisayar	10,7%
Konaklama	2,4%
Yemek	1,5%
Kumarhane / İçkili Yerler	-0,8%
Bireysel Emeklilik	-5,8%
Giyim ve Aksesuar	-25,2%
Kulüp / Dernek / Sosyal Hizmetler	-61,5%

Sektör	31-03-2023	07-04-2023	14-04-2023	21-04-2023	28-04-2023	05-05-2023	12-05-2023	19-05-2023	26-05-2023	02-06-2023	09-06-2023	16-06-2023	23-06-2023	30-06-2023	07-07-2023
<b>TOPLAM (Bin TL)</b>	125.210.227	119.740.358	127.873.418	133.121.118	125.333.101	138.016.879	144.670.638	132.106.099	135.132.881	140.029.371	147.105.487	151.386.770	163.480.925	130.155.435	162.599.591
Araba Kiralama (Bin TL)	322.679	353.242	424.274	439.733	393.987	432.458	461.333	436.038	420.950	493.539	583.663	565.669	626.370	618.356	698.475
Araç Kiralama-Satış / Servis / Yedek Parça (Bin TL)	5.401.627	4.703.899	5.249.005	5.159.452	5.383.200	5.859.400	6.091.162	5.466.803	5.743.012	6.189.945	6.361.676	6.363.644	6.924.811	3.991.096	5.923.706
Benzin ve Yakıt İstasyonları (Bin TL)	6.183.048	7.012.354	6.840.085	7.269.225	7.123.172	7.087.498	7.888.685	6.920.652	6.690.497	6.972.148	9.072.674	7.349.652	9.005.099	8.846.120	10.328.983
Çeşitli Gıda (Bin TL)	7.890.194	8.836.018	10.409.344	10.672.989	8.691.603	10.060.634	10.419.784	9.723.887	10.550.206	9.570.262	10.821.743	11.072.763	11.506.298	9.871.101	11.838.142
Doğrudan Pazarlama (Bin TL)	119.866	130.228	134.699	163.096	121.430	158.035	173.238	185.683	160.621	147.375	161.573	180.337	183.081	114.806	155.186
Eğitim / Kırtasiye / Ofis Malzemeleri (Bin TL)	3.233.125	2.160.085	2.132.565	1.817.735	3.082.201	2.379.904	2.771.362	2.224.949	2.067.887	2.521.408	2.317.899	2.966.457	2.952.457	2.002.789	2.927.321
Elektrik-Elektronik Eşya, Bilgisayar (Bin TL)	11.627.461	10.286.870	10.022.364	9.160.613	10.051.704	11.049.590	12.434.629	10.198.052	11.077.946	9.936.904	11.276.023	11.096.310	11.514.657	10.034.488	11.112.283
Giyim ve Aksesuar (Bin TL)	7.384.631	8.757.806	11.147.137	17.423.429	8.674.456	9.867.297	10.204.785	10.263.521	9.642.592	9.706.012	11.616.184	12.957.011	15.364.249	14.062.369	10.520.843
Havayolları (Bin TL)	3.054.612	3.426.846	3.530.623	3.339.259	3.281.460	3.531.522	3.373.258	3.316.271	3.397.352	3.645.973	4.364.416	4.483.836	4.376.795	4.181.906	4.858.484
Hizmet Sektörleri (Bin TL)	8.742.841	9.022.088	9.235.139	8.220.085	8.774.379	9.711.983	9.814.260	8.182.129	8.394.038	9.201.481	9.645.109	9.930.665	10.033.762	6.781.308	10.433.846
Konaklama (Bin TL)	998.262	1.117.847	1.200.482	1.354.195	1.723.767	1.835.767	1.689.377	1.587.529	1.967.182	1.896.267	2.363.976	2.525.952	2.647.740	3.521.241	3.604.071
Kulüp / Dernek / Sosyal Hizmetler (Bin TL)	565.227	397.069	401.817	468.529	305.803	338.410	353.591	328.640	334.687	426.378	542.386	814.176	1.377.105	1.525.178	587.011
Kumarhane / İçkili Yerler (Bin TL)	65.515	75.585	85.131	94.624	175.537	187.395	190.092	162.961	193.949	166.513	204.960	215.776	225.345	276.292	274.158
Kuyumcular (Bin TL)	1.304.062	1.384.903	1.543.765	2.036.771	1.466.057	1.946.400	2.466.014	2.325.402	1.816.315	1.745.581	1.987.711	1.932.248	1.986.009	1.789.676	2.187.759
Market ve Alışveriş Merkezleri (Bin TL)	22.465.971	23.113.684	23.353.266	25.152.220	22.093.962	24.546.898	26.353.287	25.099.171	23.930.582	24.156.854	26.427.883	26.646.986	28.173.277	24.039.905	27.610.893
Mobilya ve Dekorasyon (Bin TL)	3.774.933	3.839.041	3.997.316	4.068.145	3.696.983	5.220.779	5.121.891	4.914.295	4.290.588	4.695.548	4.511.249	4.811.299	5.145.820	3.750.478	4.362.766
Müteahhit İşleri (Bin TL)	2.074.681	2.270.582	2.313.738	2.051.100	2.150.818	2.307.810	2.853.198	2.209.278	1.988.915	2.216.638	2.418.670	2.441.894	2.393.372	1.219.350	2.278.785
Sağlık / Sağlık Ürünleri / Kozmetik (Bin TL)	4.034.607	4.286.341	4.438.698	4.651.783	4.166.857	4.457.851	4.824.893	5.014.941	4.682.080	4.693.781	4.852.347	5.411.173	5.780.188	3.407.724	4.919.566
Seyahat Acenteleri / Taşımacılık (Bin TL)	2.251.985	2.472.355	2.635.385	2.598.849	2.576.723	2.697.766	2.890.963	2.704.307	2.912.458	3.281.859	3.980.864	4.148.846	4.480.877	3.631.168	4.520.382
Sigorta (Bin TL)	6.849.825	6.284.729	6.539.739	6.009.587	6.764.616	6.695.501	7.247.102	6.116.055	6.617.954	7.611.054	7.141.290	7.940.357	9.120.600	5.220.742	7.929.037
Telekomünikasyon (Bin TL)	1.631.987	1.779.137	1.707.973	1.412.759	1.618.541	1.570.963	1.696.478	1.376.756	1.489.307	1.522.217	1.627.537	1.728.368	1.845.460	1.110.537	2.049.385
Yapı Malzemeleri, Hırdavat, Nalburiye (Bin TL)	5.719.161	6.768.433	6.637.526	5.291.475	5.526.660	6.829.841	7.544.785	6.299.230	6.034.687	6.223.860	7.048.478	6.823.572	7.296.744	3.508.374	6.478.175
Yemek (Bin TL)	4.720.106	5.505.974	5.864.387	6.661.381	7.486.885	8.134.273	7.892.392	7.633.127	7.999.445	7.757.739	8.430.625	9.027.858	9.444.974	9.092.047	9.225.476
Kamu / Vergi ödemeleri (Bin TL)	7.417.843	3.135.862	2.420.146	2.071.390	4.764.366	5.156.097	3.258.710	3.571.732	6.522.238	8.849.098	2.833.668	2.947.103	4.561.750	2.977.036	10.509.680
Bireysel Emeklilik (Bin TL)	604.976	562.892	547.801	723.446	715.658	538.304	601.793	649.019	668.790	642.339	543.522	726.349	685.835	717.027	675.735

TOPLAM (Bin TL)

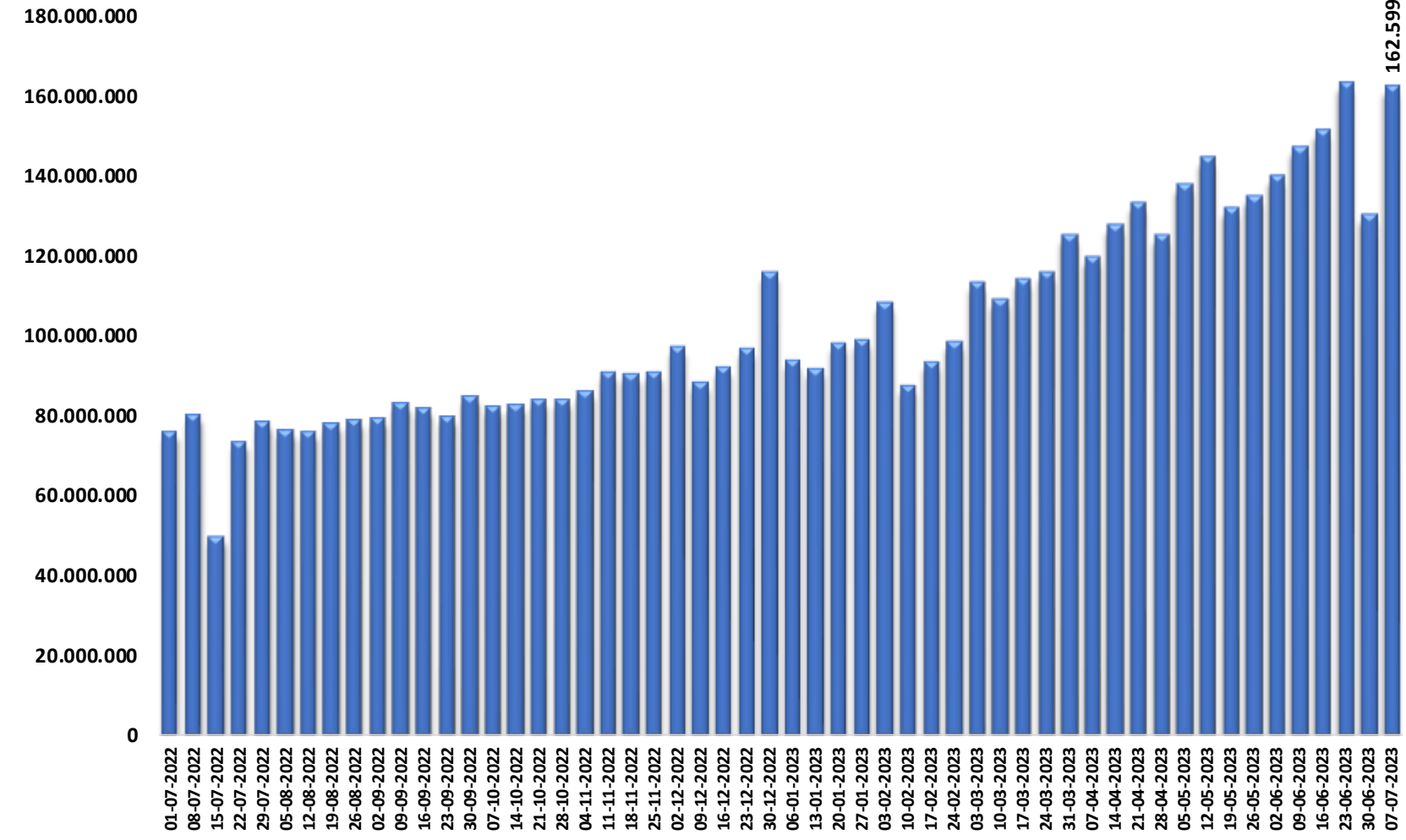

Araba Kiralama (Bin TL)

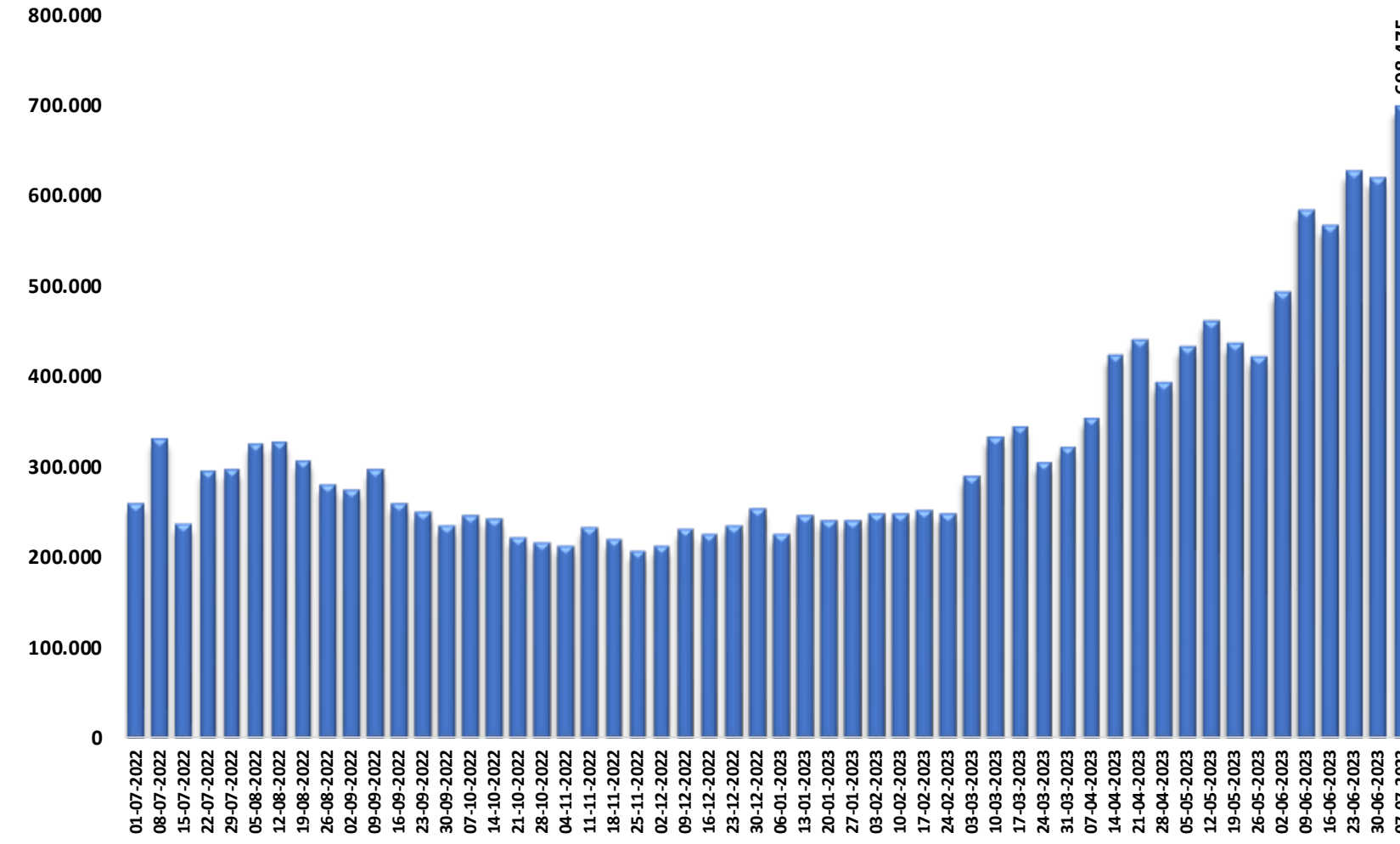

Araç Kiralama-Satış / Servis / Yedek Parça (Bin TL)

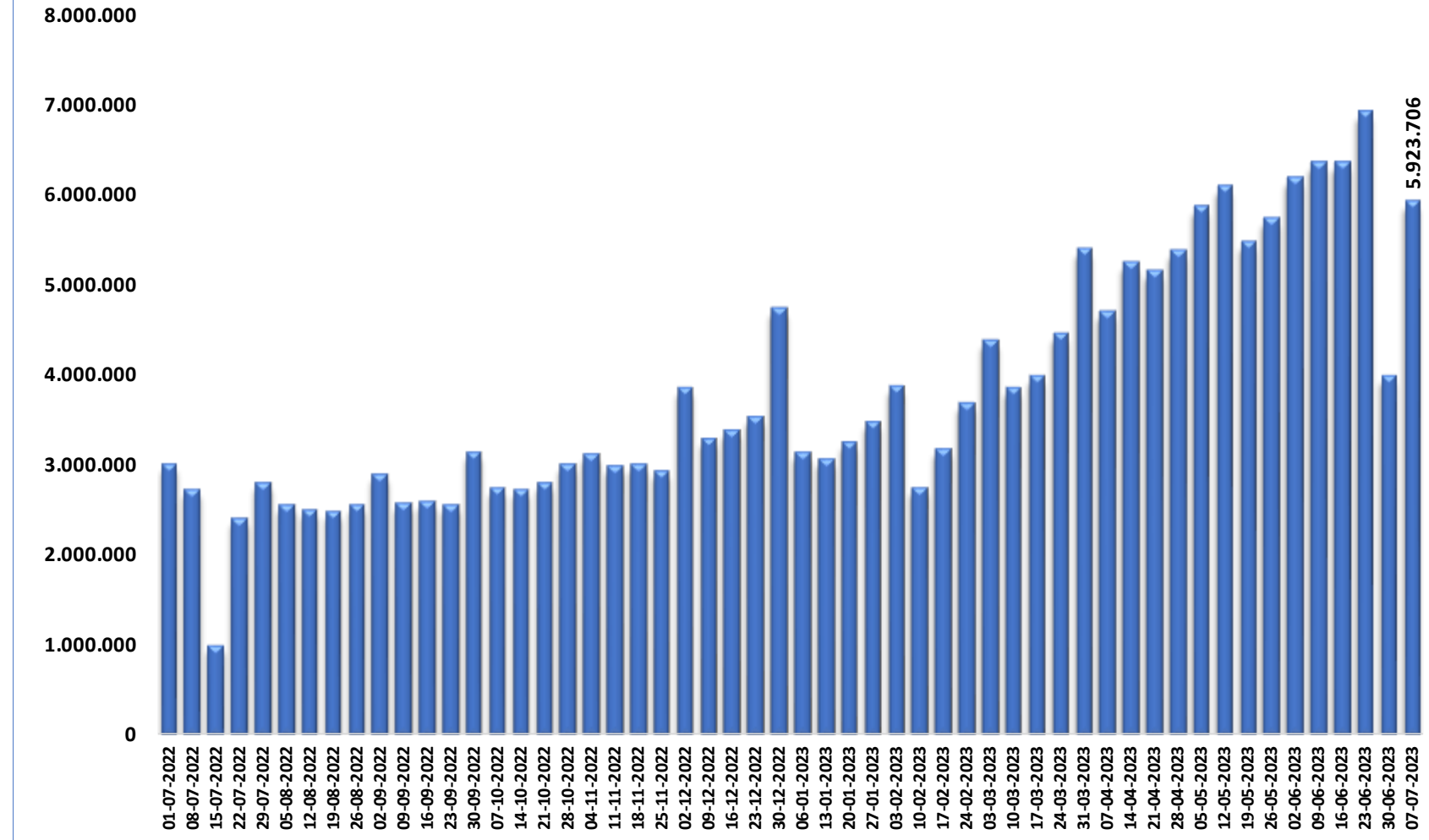

Benzin ve Yakıt İstasyonları (Bin TL)

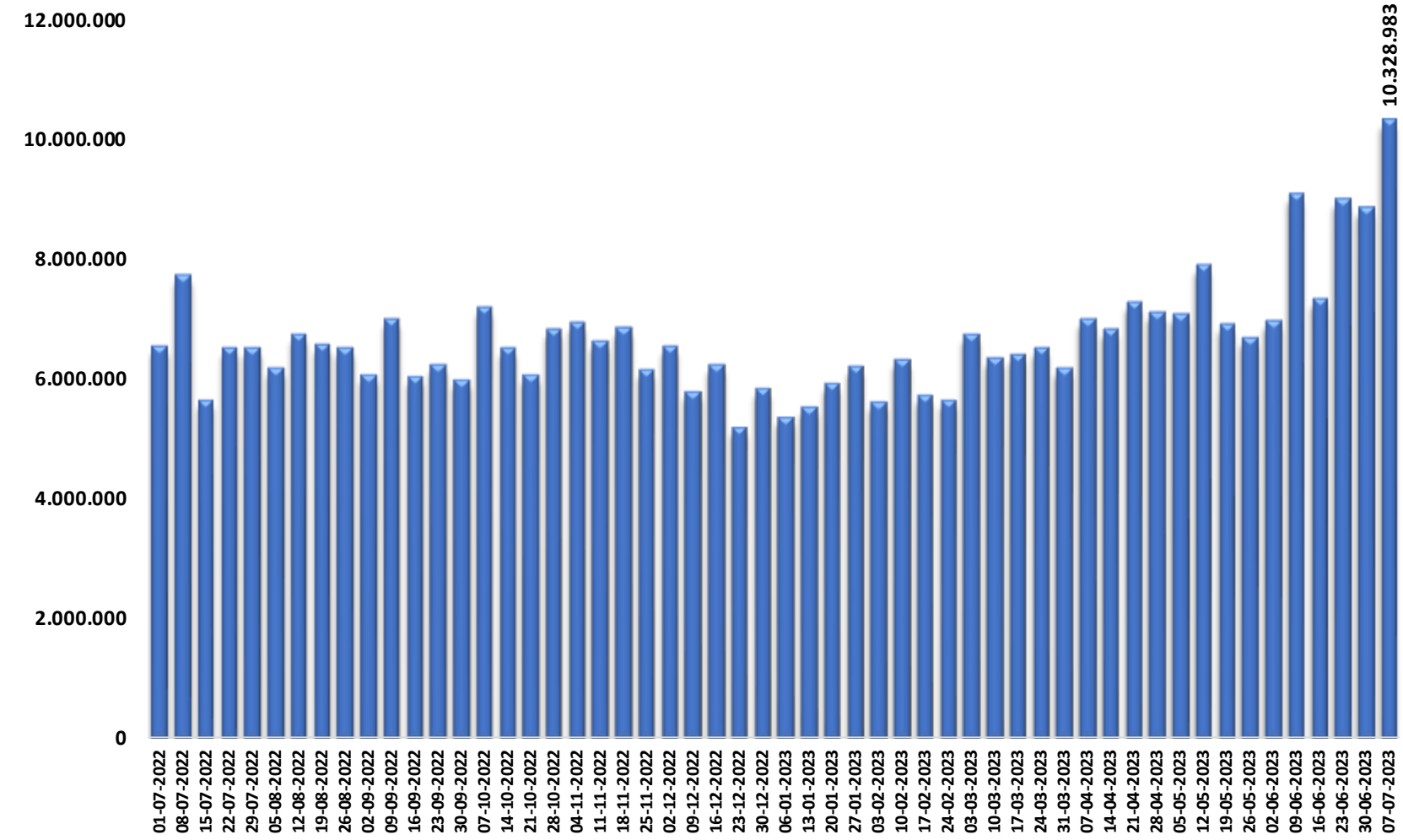

Çeşitli Gıda (Bin TL)

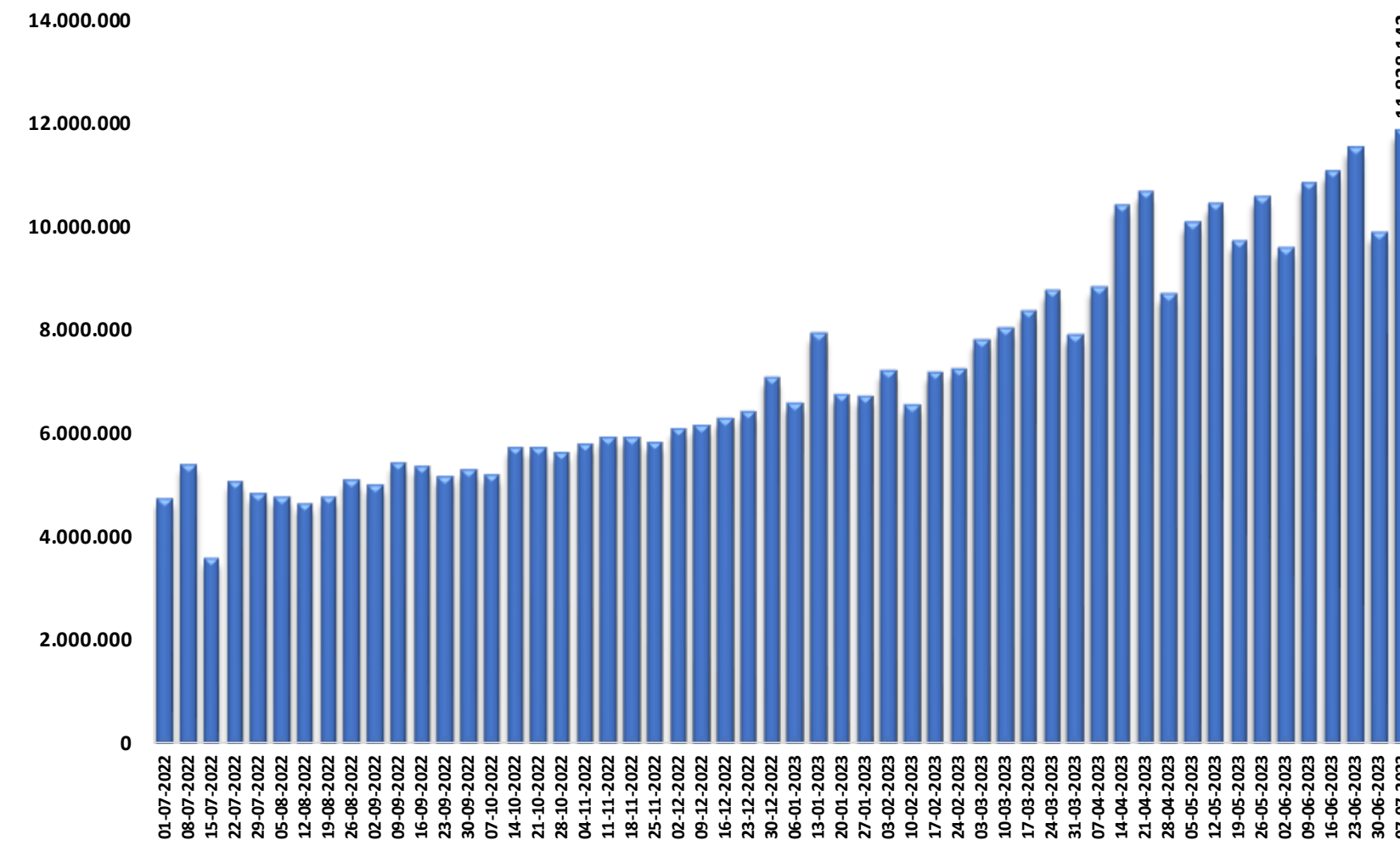

Doğrudan Pazarlama (Bin TL)

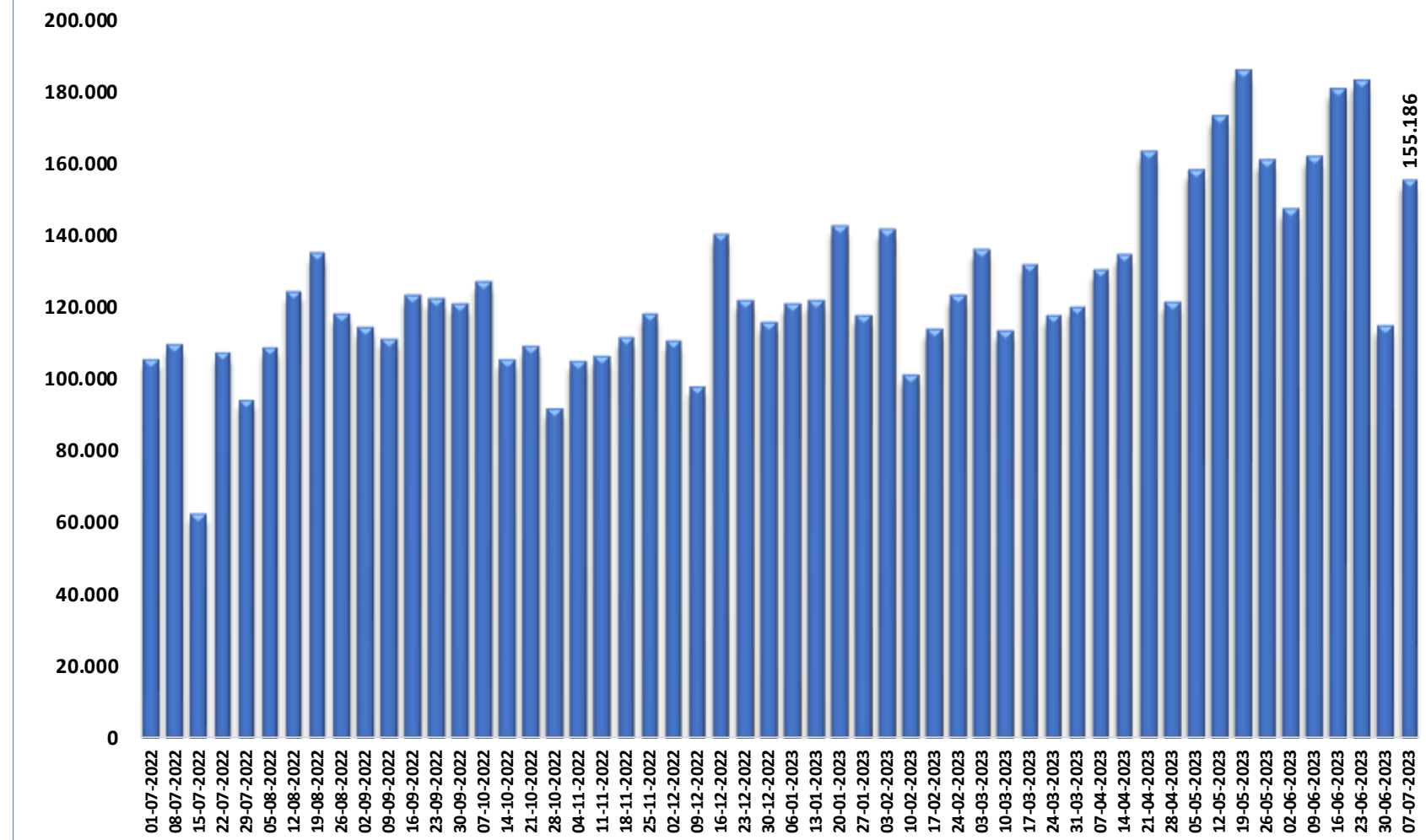

Eğitim / Kırtasiye / Ofis Malzemeleri (Bin TL)

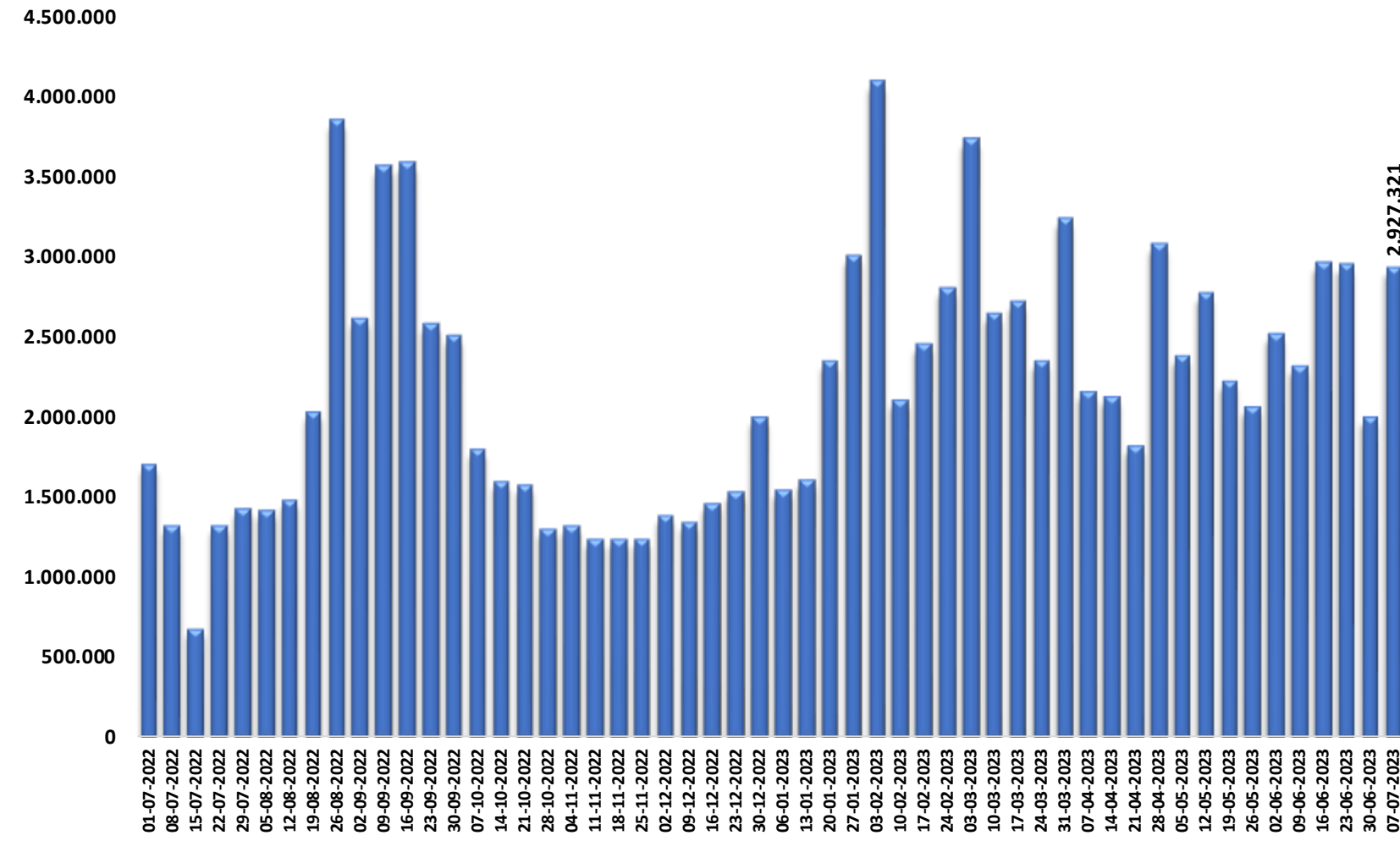

Elektrik-Elektronik Eşya, Bilgisayar (Bin TL)

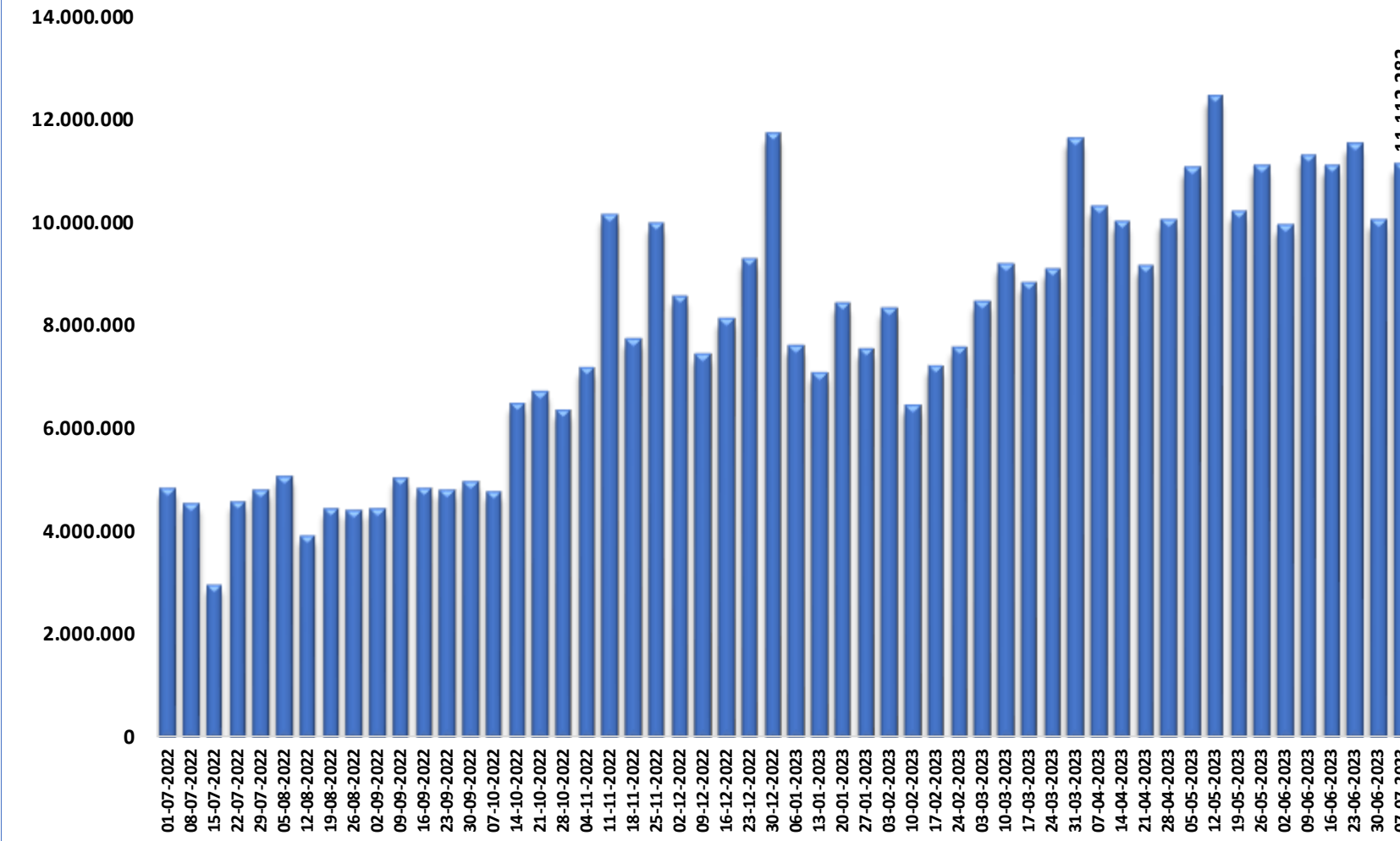

Giyim ve Aksesuar (Bin TL)

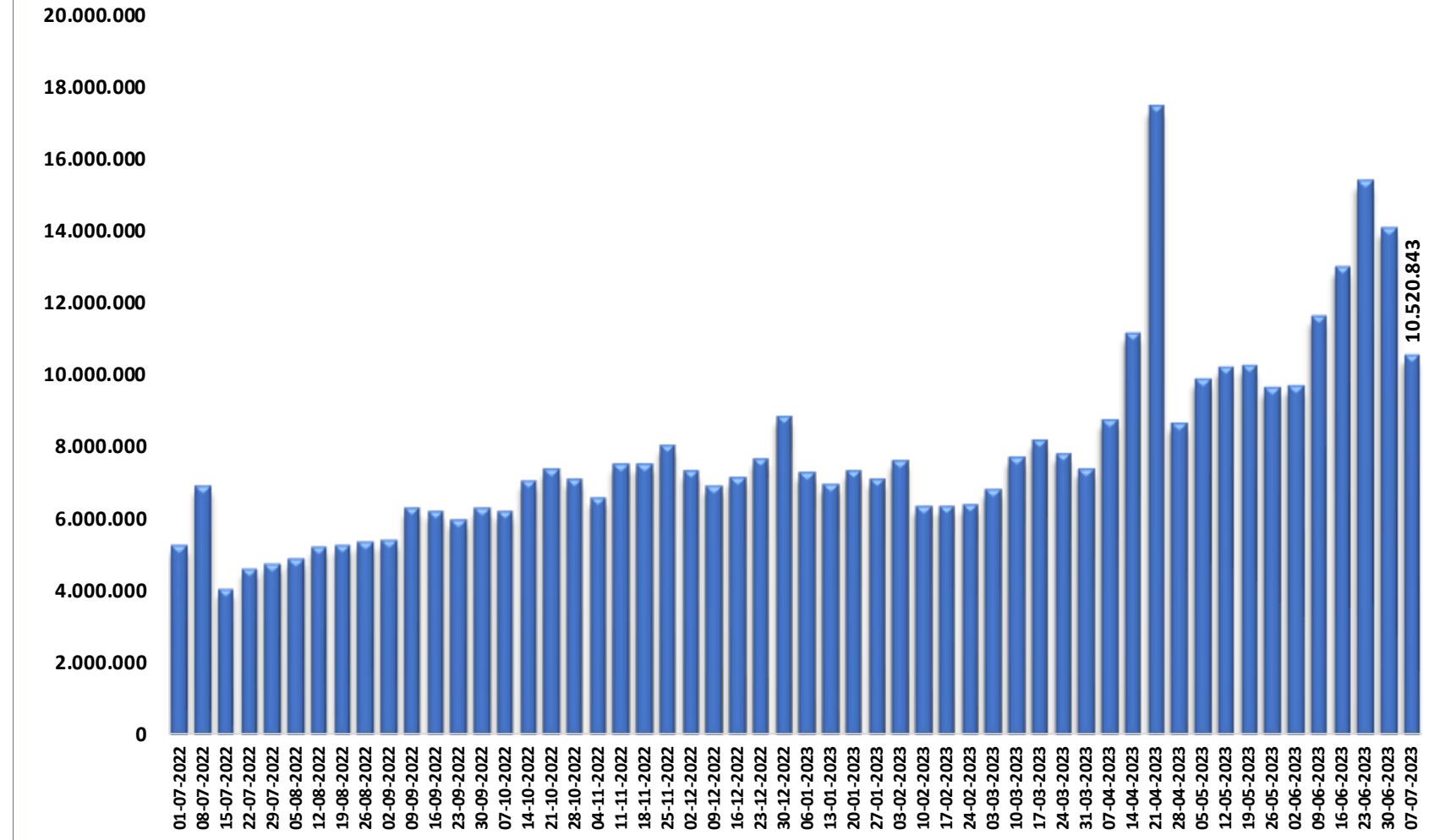

Havayolları (Bin TL)

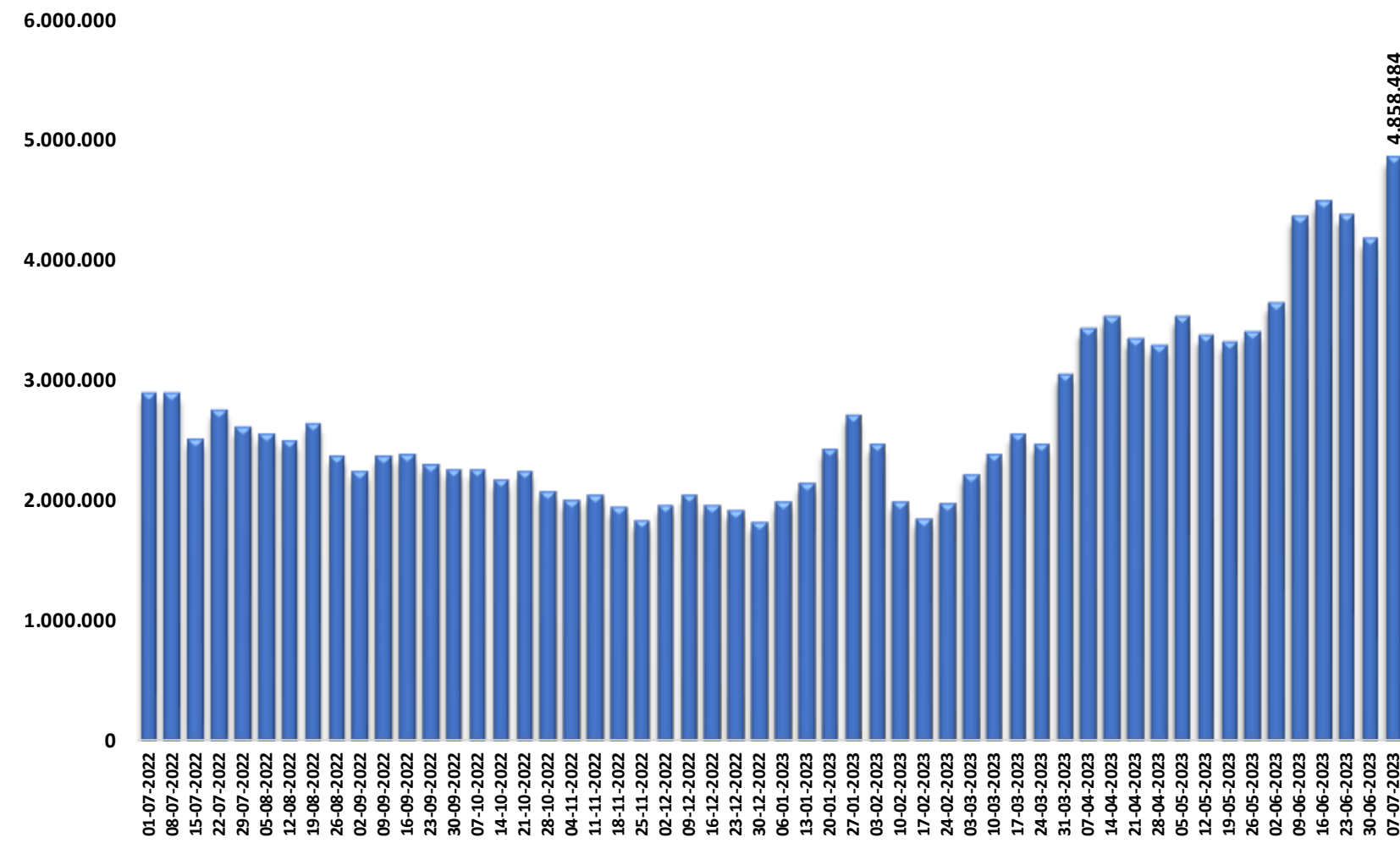

Hizmet Sektörleri (Bin TL)

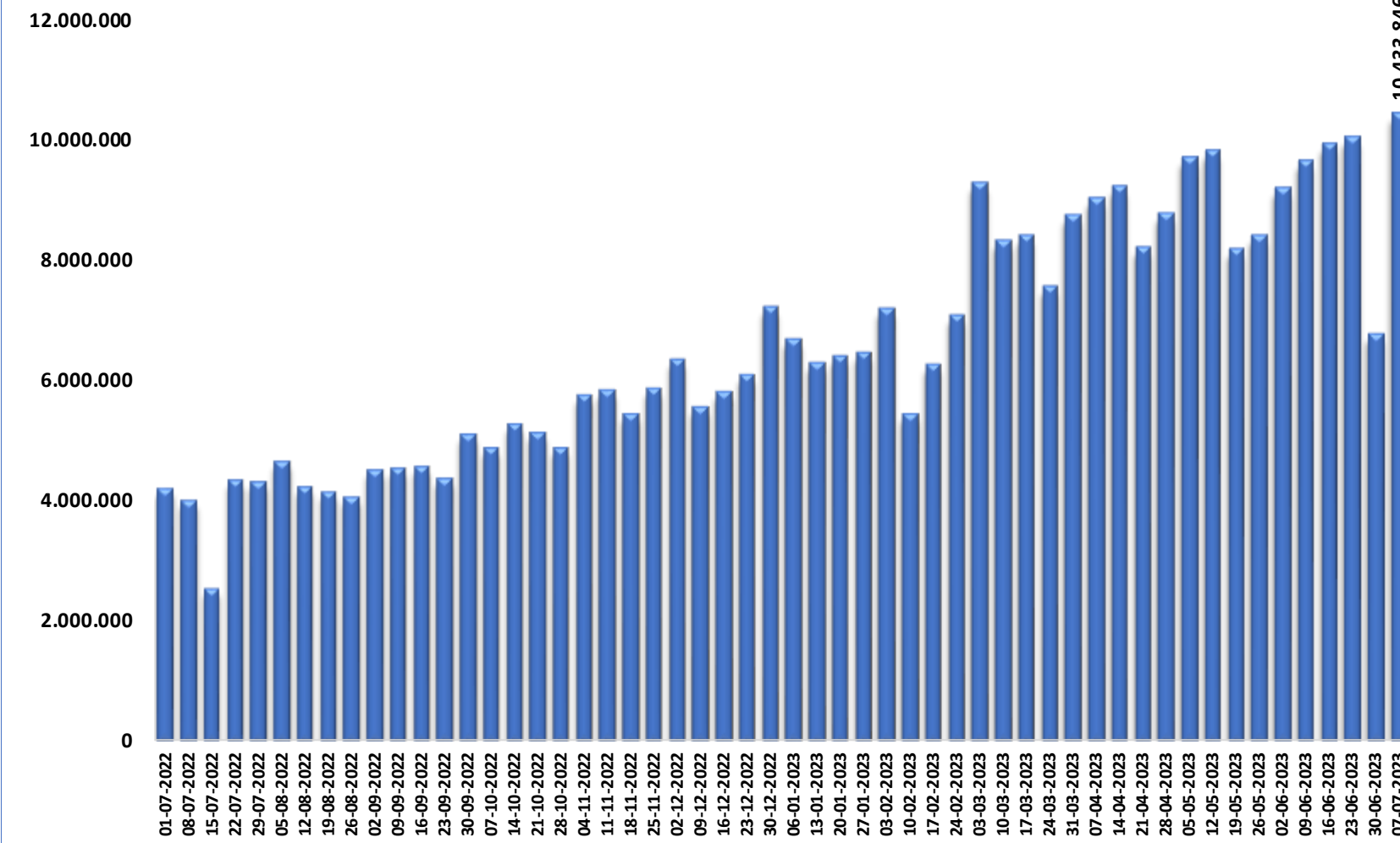

Konaklama (Bin TL)

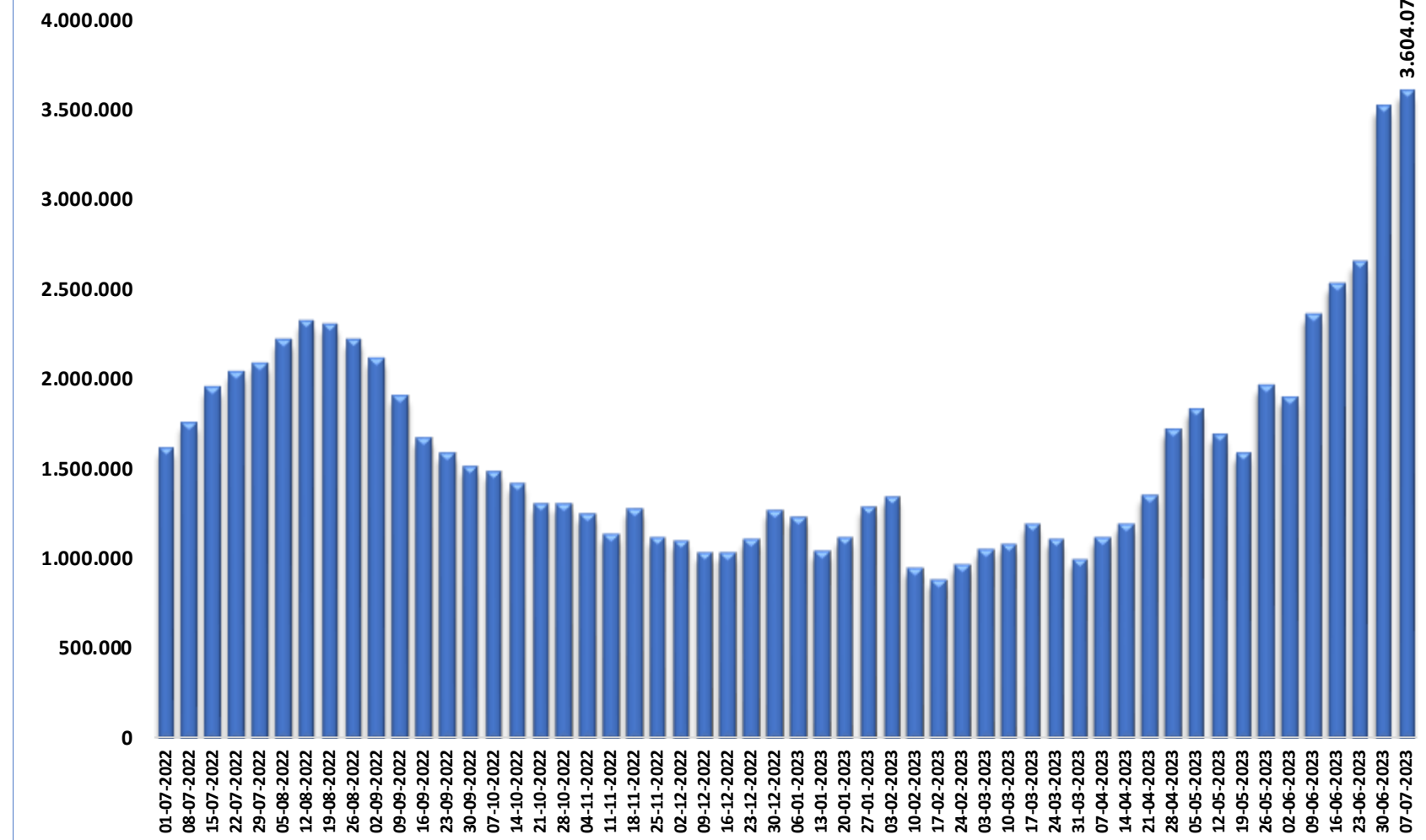

Kulüp / Dernek / Sosyal Hizmetler (Bin TL)

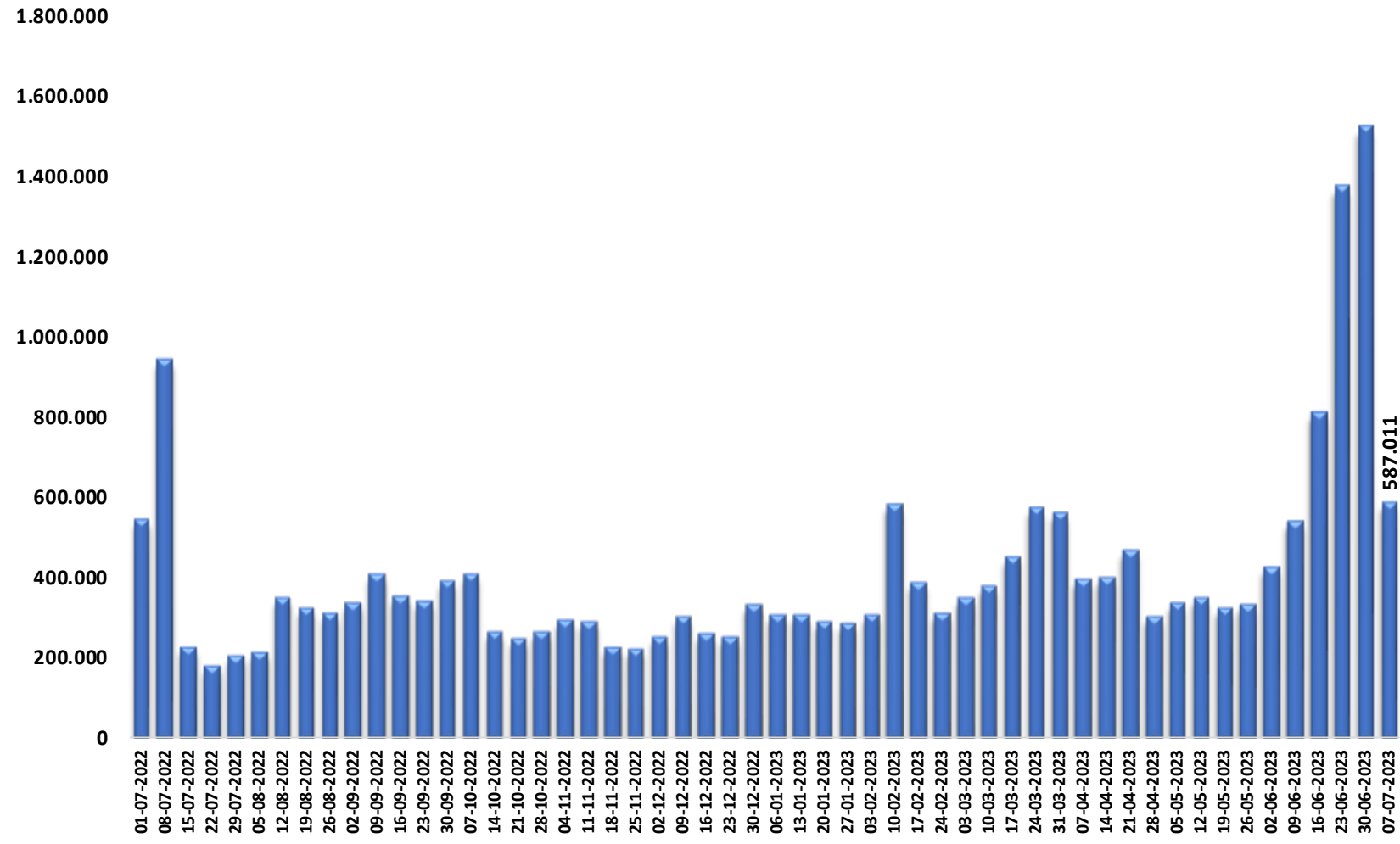

Kuyumcular (Bin TL)

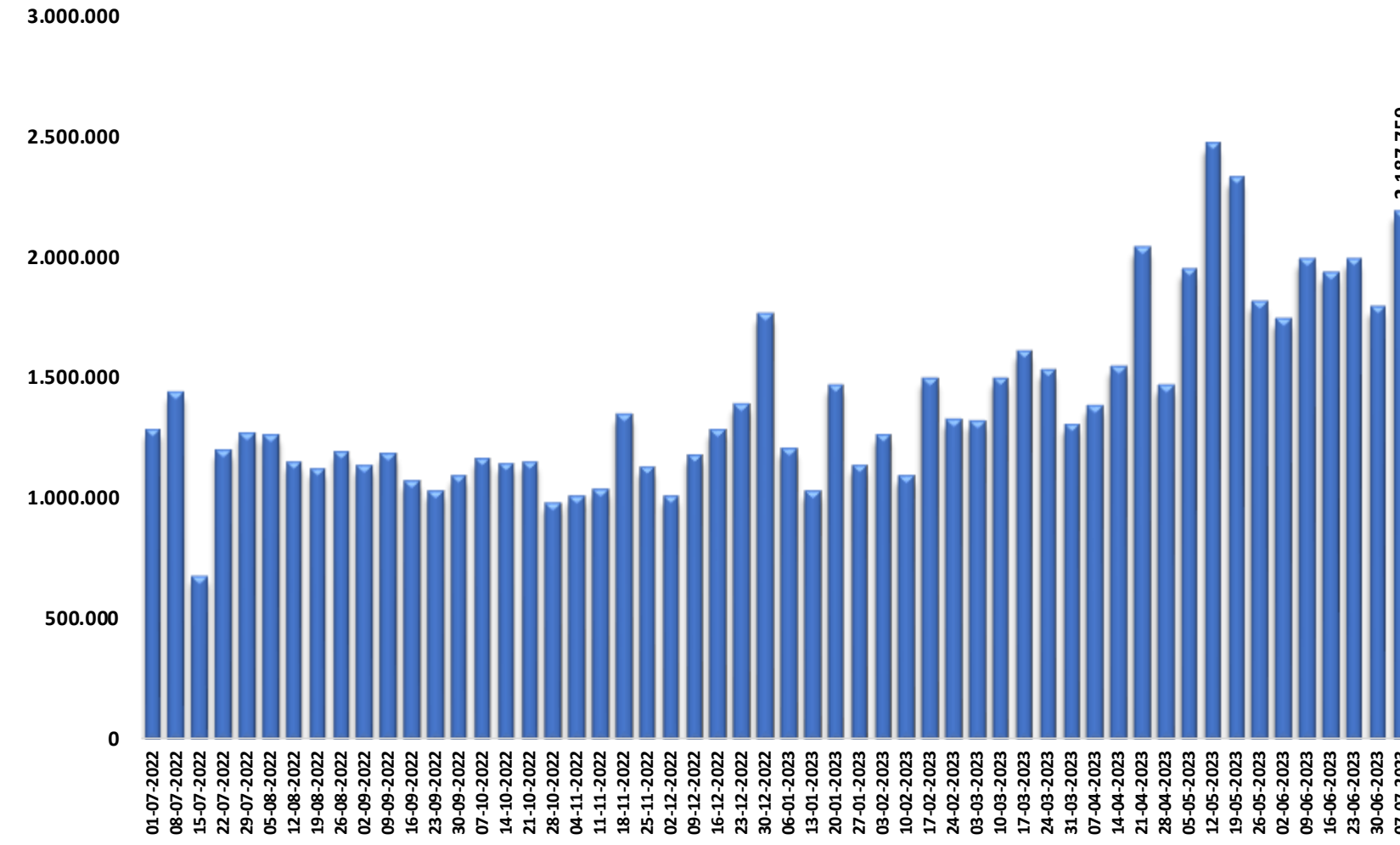

Market ve Alışveriş Merkezleri (Bin TL)

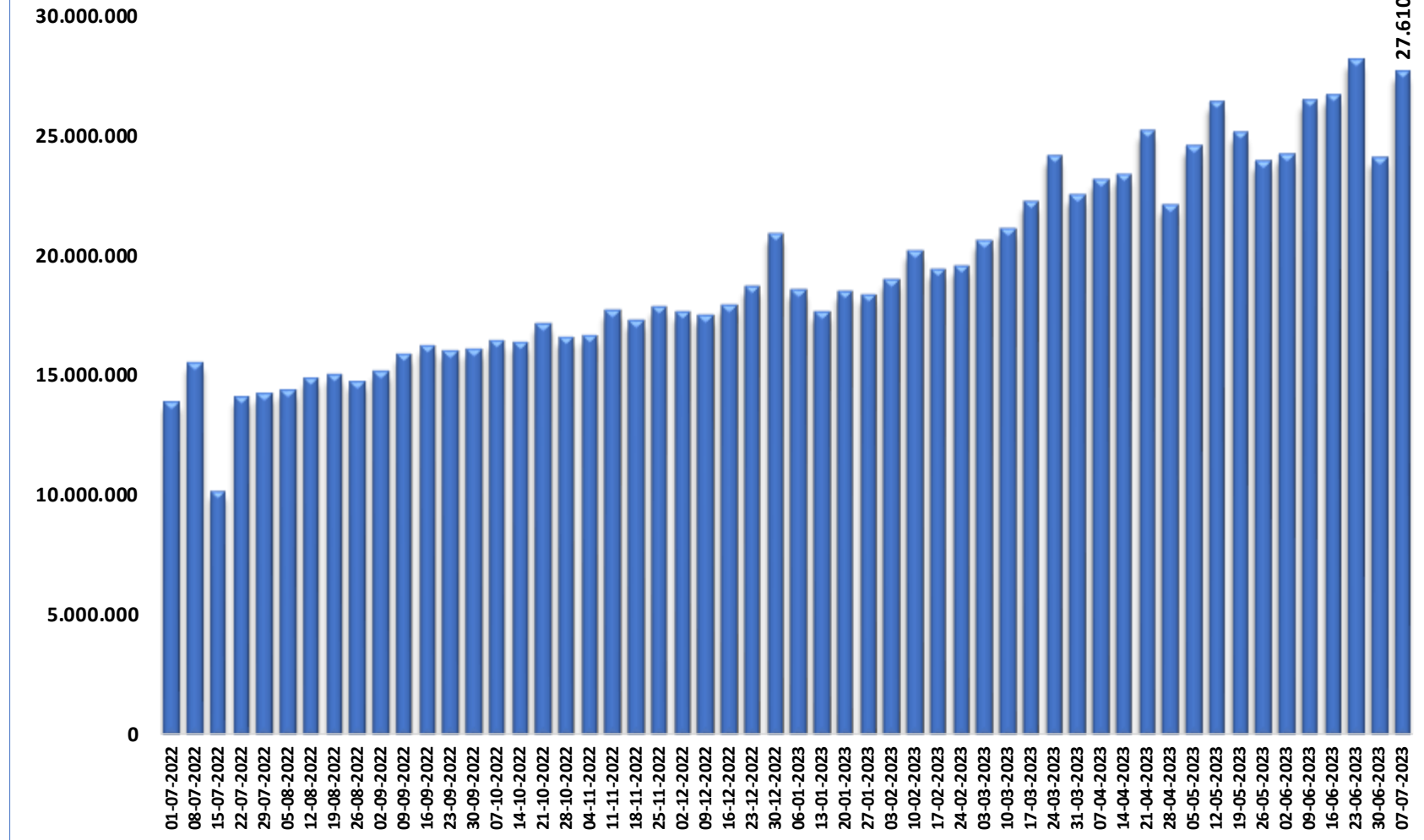

Mobilya ve Dekorasyon (Bin TL)

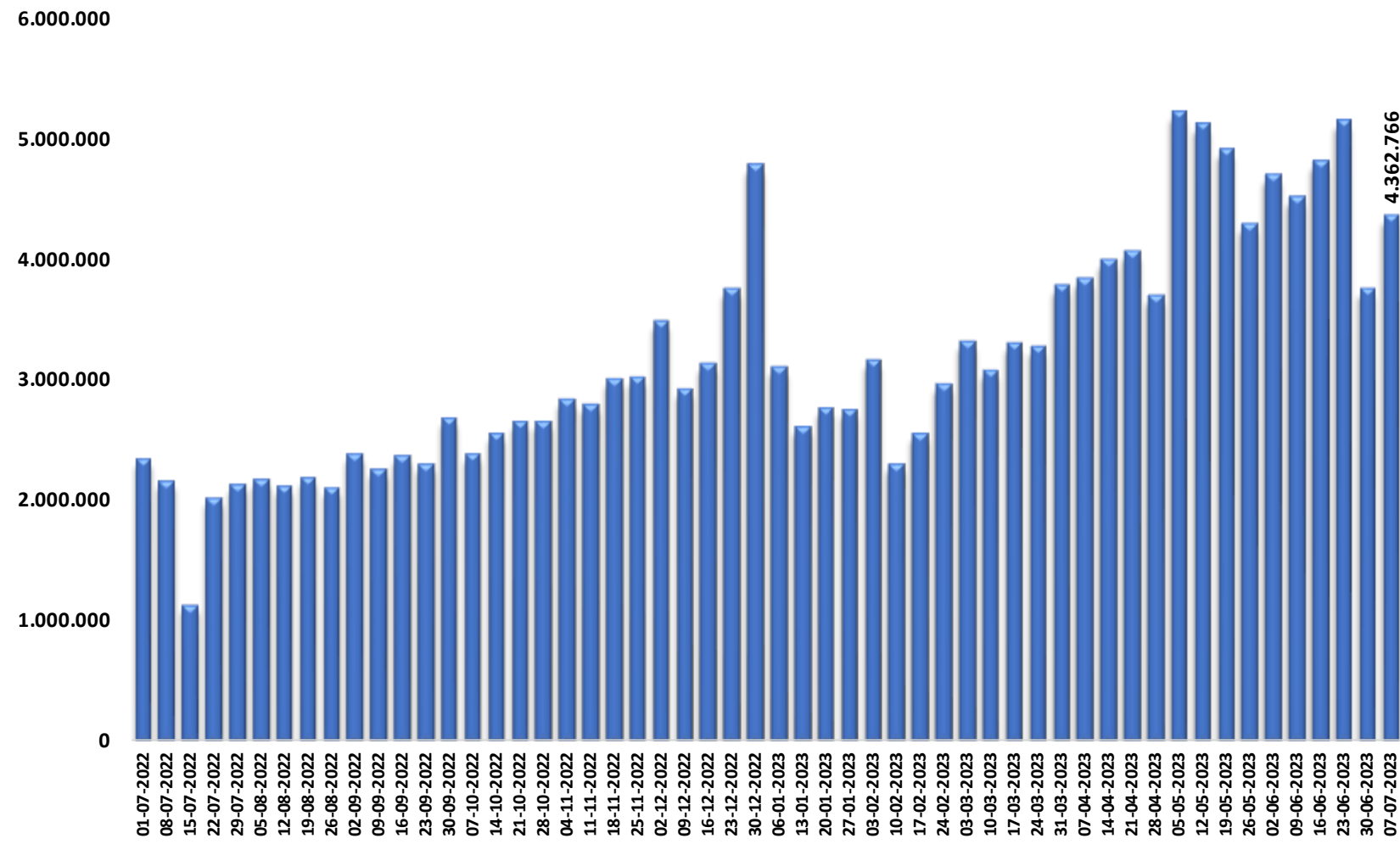

Müteahhit İşleri (Bin TL)

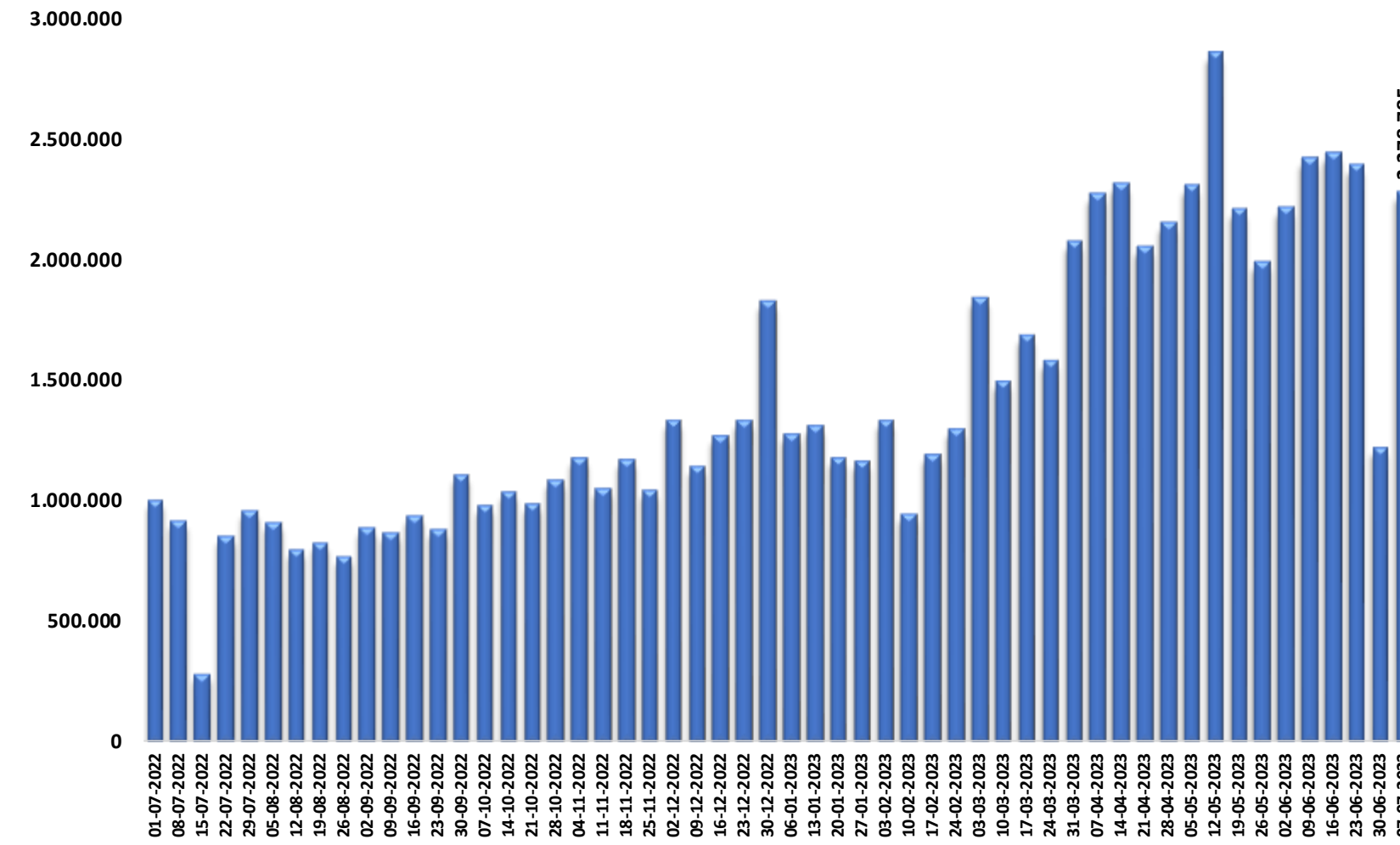

Sağlık / Sağlık Ürünleri / Kozmetik (Bin TL)

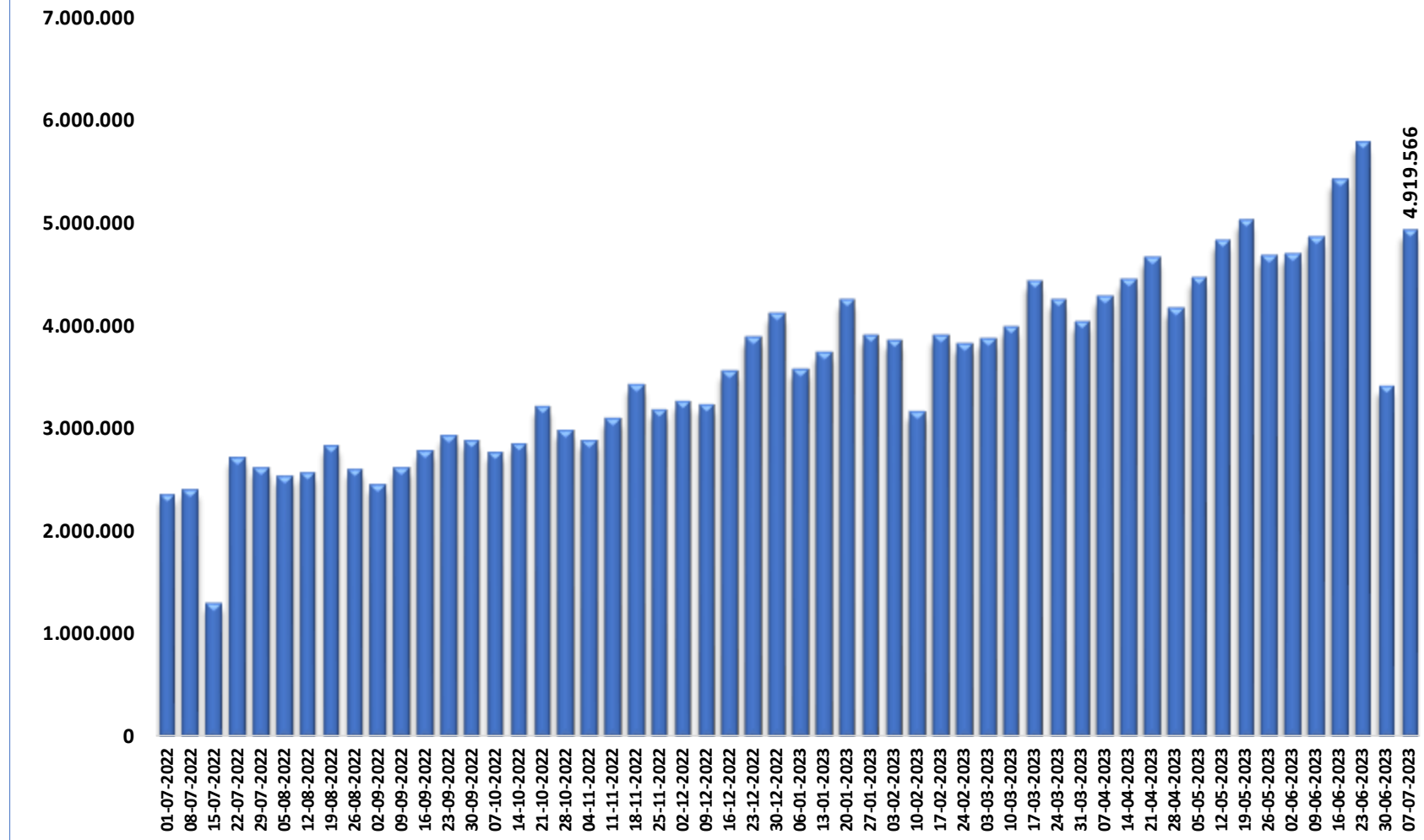

Seyahat Acenteleri / Taşımacılık (Bin TL)

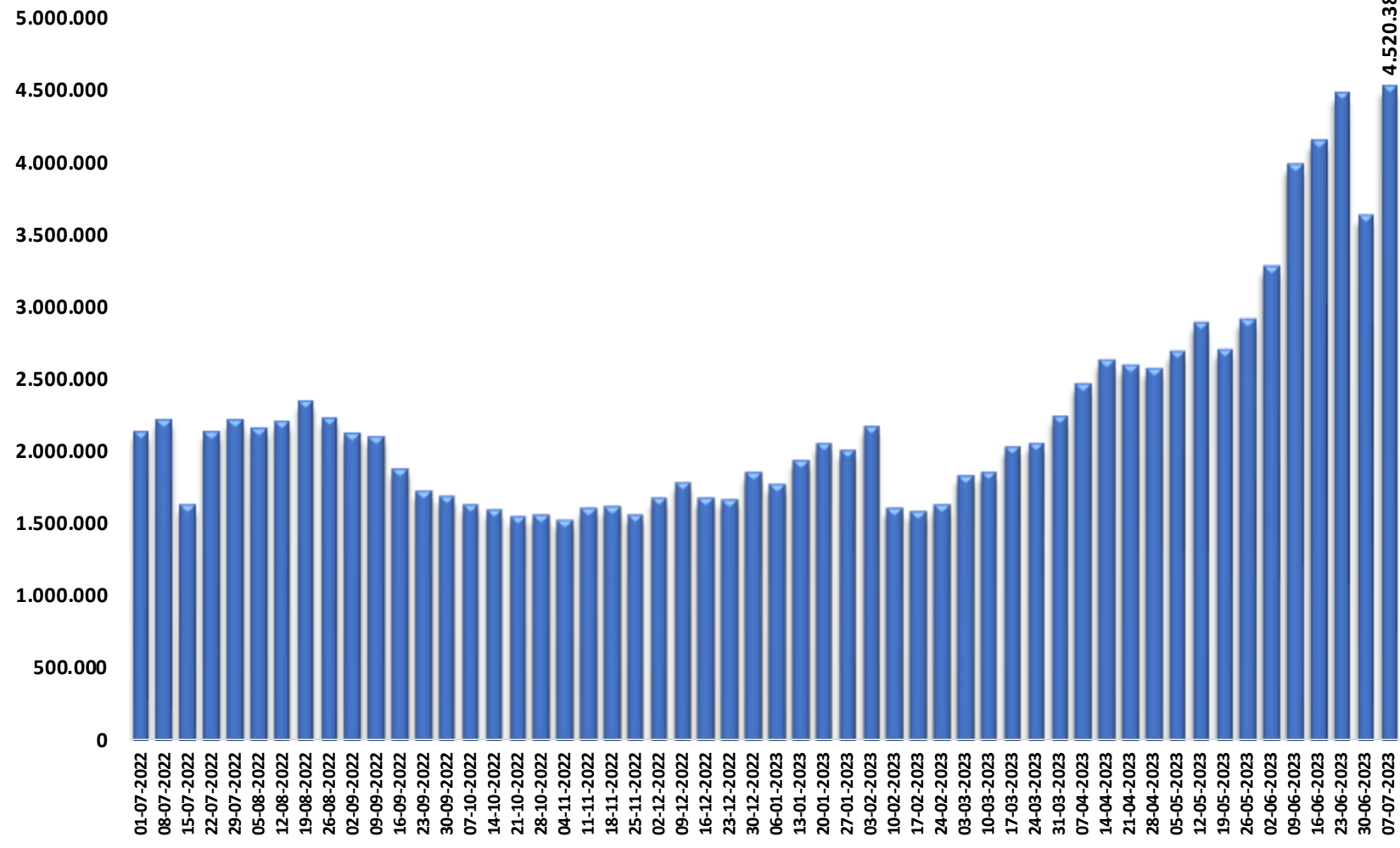

Sigorta (Bin TL)

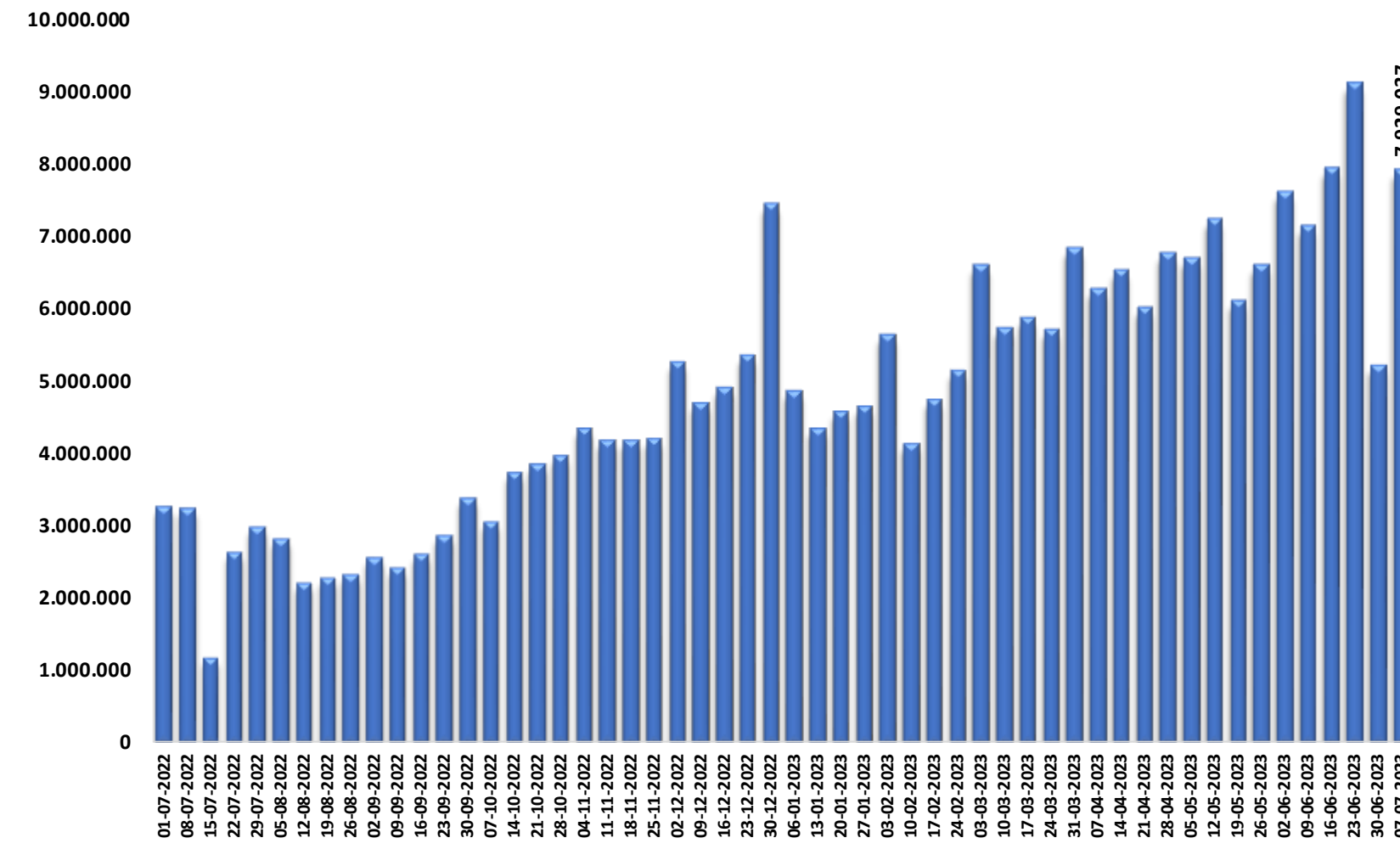

Telekomünikasyon (Bin TL)

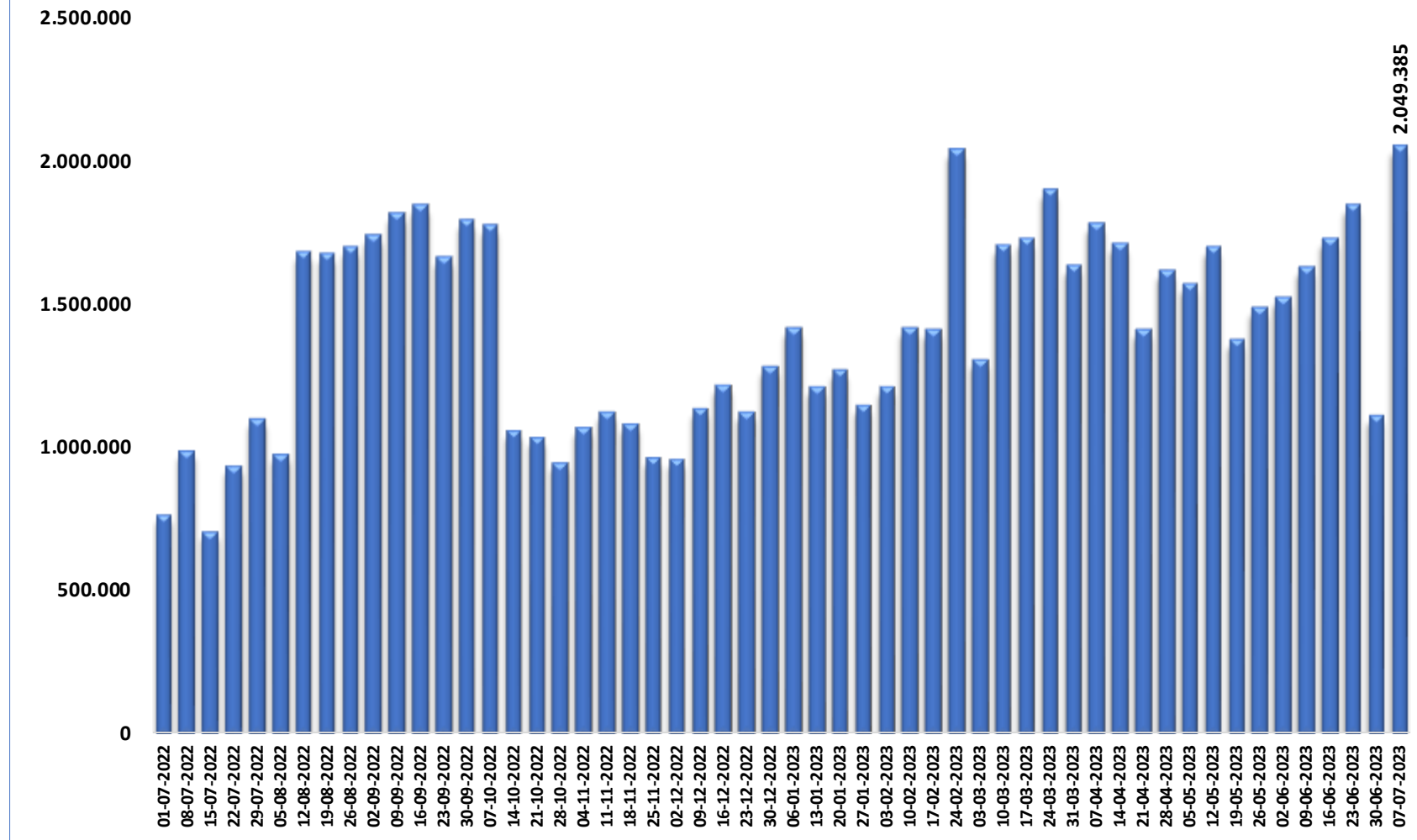

Yapı Malzemeleri, Hırdavat, Nalburiye (Bin TL)

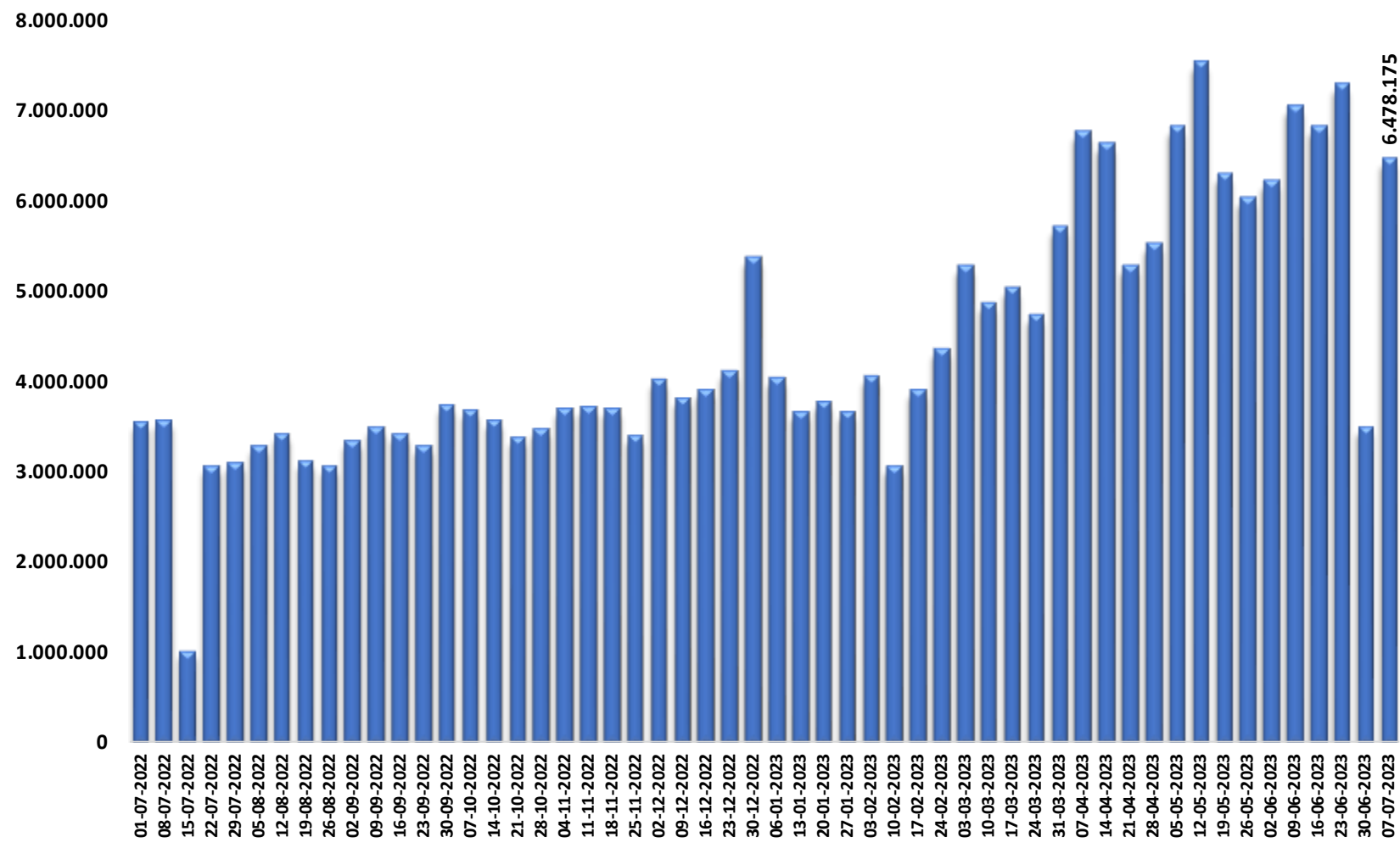

Yemek (Bin TL)

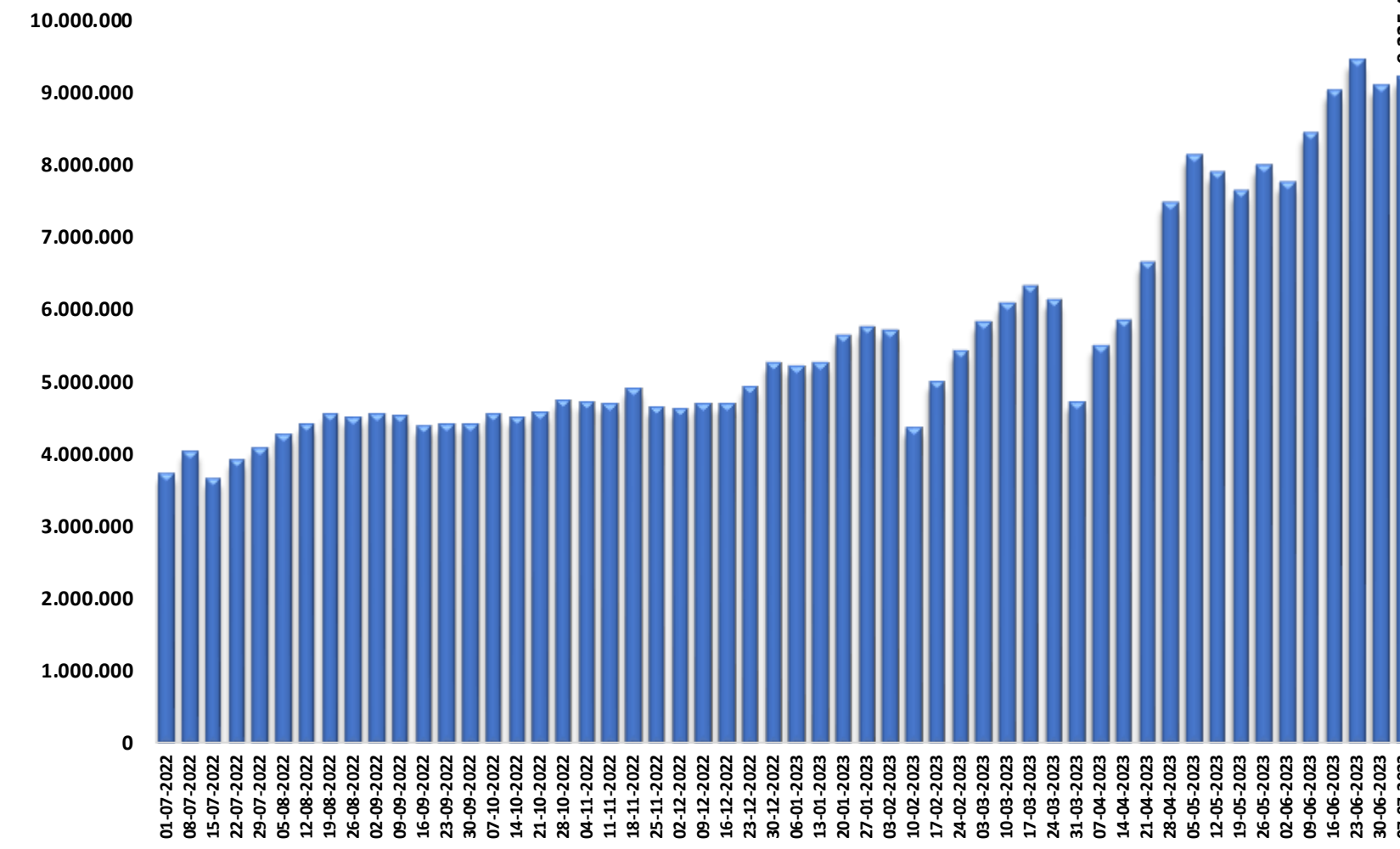

Bireysel Emeklilik (Bin TL)

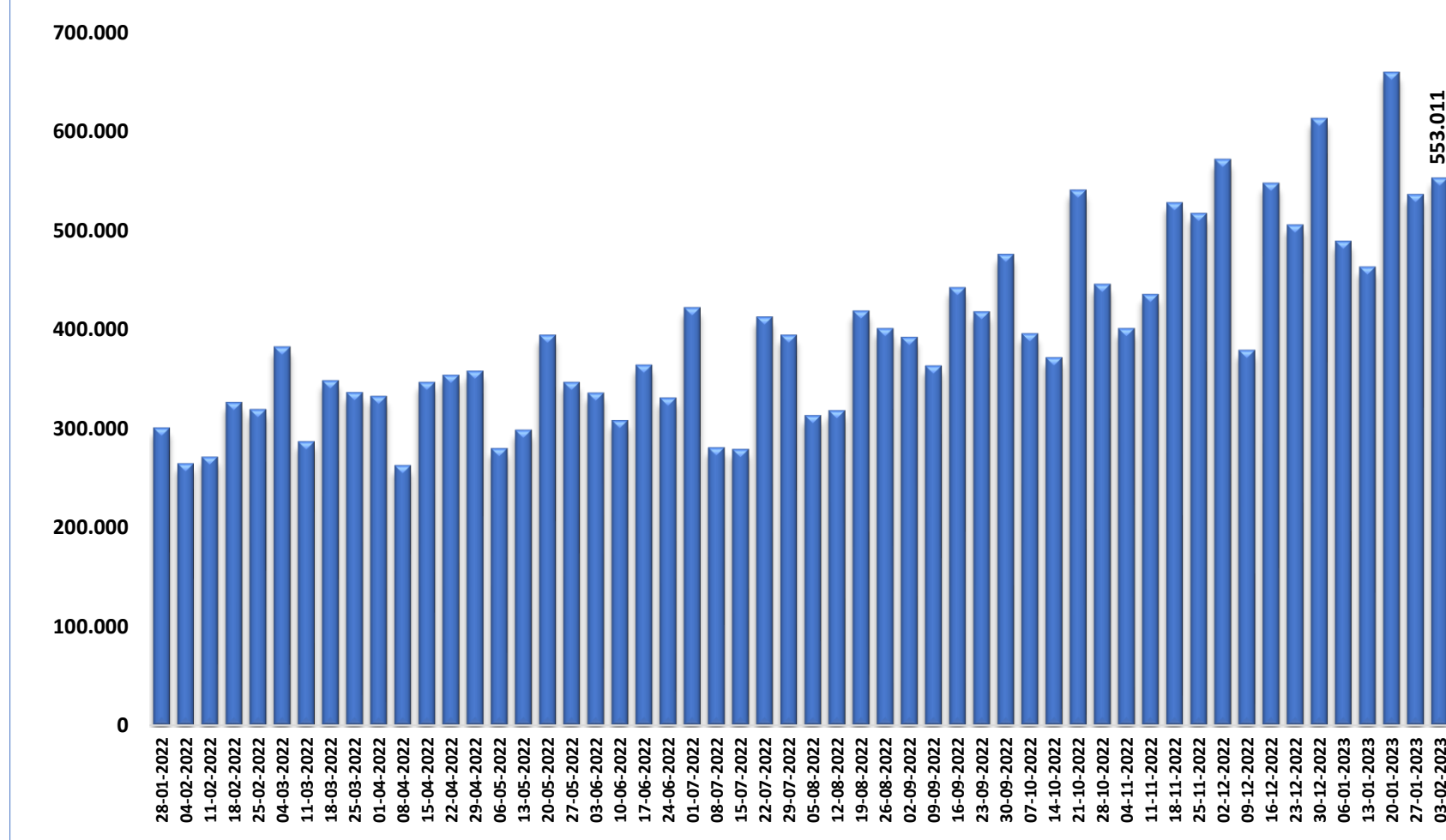

## Yasal Uyarı

Bu raporda yer alan yatırım bilgi, yorum ve tavsiyeleri, yorum ve tavsiyede bulunanların kişisel görüşlerine dayanmakta olup finansal bilgi ve genel yatırım tavsiyesi kapsamında hazırlanmıştır ve hiçbir şekilde yatırım danışmanlığı kapsamında değildir. Yatırım danışmanlığı hizmeti; yetkili kuruluşlar tarafından kişilerin risk ve getiri tercihleri dikkate alınarak kişiye özel sunulmaktadır. Burada yer alan yorum ve tavsiyeler ise genel niteliktedir. Bu tavsiyeler, mali durumunuz ile risk ve getiri tercihlerinize uygun olmayabilir. Bu nedenle, sadece burada yer alan bilgilere dayanarak yatırım kararı verilmesi beklentilerinize uygun sonuçlar doğurmayabilir.

Bu raporda yer alan her türlü bilgi, yorum ve tavsiye uygunluk testi ile tespit edilecek risk grubunuz ve getiri beklentiniz ile uyumlu olmayabilir. Dolayısıyla, uygunluk testi neticesinde risk grubunuz tespit edilmeden sadece burada yer alan bilgilere dayanılarak yatırım kararı verilmesi amaç, bilgi ve tecrübenize uygun sonuçlar doğurmayabilir.

Bu rapor herhangi bir sürede belirli bir getirinin sağlanacağına dair bir taahhüt içermemekte olup, zaman içerisinde piyasa koşullarında meydana gelen değişiklikler nedeniyle yorum ve tavsiyelerde değişiklikler söz konusu olabilir. Bu raporda bahsedilen yatırım araçlarının fiyatları ve değerleri yatırımcıların menfaatlerine aykırı olarak hareket edebilir ve netice itibarıyla yatırımcılar anaparalarını kaybetme riski ile karşı karşıya kalabilirler. Bu raporda yer alan geçmiş performans verileri gelecekte elde edilecek sonuçların bir garantisi olarak kabul edilemez.

Bu raporda yer alan tüm bilgiler ve görüşler yatırımcıları bilgilendirmek amacıyla, Galata Menkul Değerler A.Ş. tarafından güncel ve güvenilir kaynaklardan temin edilmiş olmakla beraber, Galata Menkul Değerler A.Ş. söz konusu bilgilerin doğru ve tam olduğunu taahhüt etmemektedir. Raporlardaki yorumlardan, bilgilerin tam veya doğru olmaması ve/veya güncellenme nedeniyle doğabilecek maddi ve manevi zararlardan Galata Menkul Değerler A.Ş. ve çalışanları sorumlu tutulamaz.

Bu rapor, sadece gönderildiği kişilerin kullanımı içindir. Bu raporun tümü veya bir kısmı Galata Menkul Değerler A.Ş.'nin yazılı izni olmadan çoğaltılamaz, yayımlanamaz veya üçüncü kişilere gösterilemez, ticari amaçla kullanılamaz. Aksi halde, Galata Menkul Değerler A.Ş. uğramış olduğu bütün zarar ve ziyanı talep etme hakkını saklı tutar.