

Haftalık Gelişmeler

Haftalık % Değişim

9 Haziran ile biten haftada; Kartlı ödeme hacimleri bir önceki haftaya göre %5,05 artış ile 147.1 milyar TL olarak gerçekleşti. "Market ve Alışveriş Merkezleri" 26.4 milyar TL ile en çok kartlı harcama yapılan sektör olarak ilk sırada yer almaya devam etti. Bir sonraki en çok harcama yapılan sektör 11.6 milyar TL ile "Giyim ve Aksesuar" olurken, bu sektörü 11.2 milyar TL'lik harcama ile " Elektrik-Elektronik Eşya, Bilgisayar " takip etti.

Geçen haftaya göre en çok kartlı harcama değişimi; %30,1 ile "Benzin ve Yakıt İstasyonları" sektöründe gerçekleşirken, "Kulüp/Dernek/Sosyal Hizmetler" %27,2 ile bu artışı takip etti. "Kamu/ Vergi Ödemeleri" ise %68,0 oranı ile en yüksek azalış gerçekleşen sektör oldu.

Sektör	% Değişim
Benzin ve Yakıt İstasyonları	30,1%
Kulüp / Dernek / Sosyal Hizmetler	27,2%
Konaklama	24,7%
Kumarhane / İçkili Yerler	23,1%
Seyahat Acenteleri / Taşımacılık	21,3%
Havayolları	19,7%
Giyim ve Aksesuar	19,7%
Araba Kiralama	18,3%
Kuyumcular	13,9%
Elektrik-Elektronik Eşya, Bilgisayar	13,5%
Yapı Malzemeleri, Hırdavat, Nalburiye	13,2%
Çeşitli Gıda	13,1%
Doğrudan Pazarlama	9,6%
Market ve Alışveriş Merkezleri	9,4%
Müteahhit İşleri	9,1%
Yemek	8,7%
Telekomünikasyon	6,9%
Hizmet Sektörleri	4,8%
Sağlık / Sağlık Ürünleri / Kozmetik	3,4%
Araç Kiralama-Satış / Servis / Yedek Parça	2,8%
Mobilya ve Dekorasyon	-3,9%
Sigorta	-6,2%
Eğitim / Kırtasiye / Ofis Malzemeleri	-8,1%
Bireysel Emeklilik	-15,4%
Kamu / Vergi ödemeleri	-68,0%

Sektör	03-03-2023	10-03-2023	17-03-2023	24-03-2023	31-03-2023	07-04-2023	14-04-2023	21-04-2023	28-04-2023	05-05-2023	12-05-2023	19-05-2023	26-05-2023	02-06-2023	09-06-2023
TOPLAM (Bin TL)	113.602.401	109.147.070	114.443.806	115.926.373	125.210.227	119.740.358	127.873.418	133.121.118	125.333.101	138.016.879	144.670.638	132.106.099	135.132.881	140.029.371	147.105.487
Araba Kiralama (Bin TL)	289.741	332.625	344.579	305.279	322.679	353.242	424.274	439.733	393.987	432.458	461.333	436.038	420.950	493.539	583.663
Araç Kiralama-Satış / Servis / Yedek Parça (Bin TL)	4.386.177	3.859.499	3.984.997	4.465.707	5.401.627	4.703.899	5.249.005	5.159.452	5.383.200	5.859.400	6.091.162	5.466.803	5.743.012	6.189.945	6.361.676
Benzin ve Yakıt İstasyonları (Bin TL)	6.736.420	6.346.628	6.411.522	6.505.221	6.183.048	7.012.354	6.840.085	7.269.225	7.123.172	7.087.498	7.888.685	6.920.652	6.690.497	6.972.148	9.072.674
Çeşitli Gıda (Bin TL)	7.796.190	8.018.918	8.356.773	8.751.419	7.890.194	8.836.018	10.409.344	10.672.989	8.691.603	10.060.634	10.419.784	9.723.887	10.550.206	9.570.262	10.821.743
Doğrudan Pazarlama (Bin TL)	136.074	113.338	131.455	117.737	119.866	130.228	134.699	163.096	121.430	158.035	173.238	185.683	160.621	147.375	161.573
Eğitim / Kırtasiye / Ofis Malzemeleri (Bin TL)	3.733.693	2.643.052	2.723.501	2.350.687	3.233.125	2.160.085	2.132.565	1.817.735	3.082.201	2.379.904	2.771.362	2.224.949	2.067.887	2.521.408	2.317.899
Elektrik-Elektronik Eşya, Bilgisayar (Bin TL)	8.475.191	9.188.625	8.826.339	9.070.354	11.627.461	10.286.870	10.022.364	9.160.613	10.051.704	11.049.590	12.434.629	10.198.052	11.077.946	9.936.904	11.276.023
Giyim ve Aksesuar (Bin TL)	6.827.831	7.734.287	8.198.362	7.799.333	7.384.631	8.757.806	11.147.137	17.423.429	8.674.456	9.867.297	10.204.785	10.263.521	9.642.592	9.706.012	11.616.184
Havayolları (Bin TL)	2.211.457	2.389.482	2.553.701	2.464.816	3.054.612	3.426.846	3.530.623	3.339.259	3.281.460	3.531.522	3.373.258	3.316.271	3.397.352	3.645.973	4.364.416
Hizmet Sektörleri (Bin TL)	9.270.965	8.312.268	8.403.703	7.550.451	8.742.841	9.022.088	9.235.139	8.220.085	8.774.379	9.711.983	9.814.260	8.182.129	8.394.038	9.201.481	9.645.109
Konaklama (Bin TL)	1.058.483	1.084.067	1.193.131	1.109.841	998.262	1.117.847	1.200.482	1.354.195	1.723.767	1.835.767	1.689.377	1.587.529	1.967.182	1.896.267	2.363.976
Kulüp / Dernek / Sosyal Hizmetler (Bin TL)	351.846	379.894	455.374	577.109	565.227	397.069	401.817	468.529	305.803	338.410	353.591	328.640	334.687	426.378	542.386
Kumarhane / İçkili Yerler (Bin TL)	125.990	136.698	146.437	137.391	65.515	75.585	85.131	94.624	175.537	187.395	190.092	162.961	193.949	166.513	204.960
Kuyumcular (Bin TL)	1.322.481	1.498.822	1.606.230	1.530.374	1.304.062	1.384.903	1.543.765	2.036.771	1.466.057	1.946.400	2.466.014	2.325.402	1.816.315	1.745.581	1.987.711
Market ve Alışveriş Merkezleri (Bin TL)	20.605.021	21.082.491	22.185.253	24.086.335	22.465.971	23.113.684	23.353.266	25.152.220	22.093.962	24.546.898	26.353.287	25.099.171	23.930.582	24.156.854	26.427.883
Mobilya ve Dekorasyon (Bin TL)	3.319.889	3.079.834	3.299.554	3.276.260	3.774.933	3.839.041	3.997.316	4.068.145	3.696.983	5.220.779	5.121.891	4.914.295	4.290.588	4.695.548	4.511.249
Müteahhit İşleri (Bin TL)	1.840.213	1.493.406	1.687.191	1.577.575	2.074.681	2.270.582	2.313.738	2.051.100	2.150.818	2.307.810	2.853.198	2.209.278	1.988.915	2.216.638	2.418.670
Sağlık / Sağlık Ürünleri / Kozmetik (Bin TL)	3.874.097	3.981.158	4.428.311	4.244.278	4.034.607	4.286.341	4.438.698	4.651.783	4.166.857	4.457.851	4.824.893	5.014.941	4.682.080	4.693.781	4.852.347
Seyahat Acenteleri / Taşımacılık (Bin TL)	1.838.430	1.856.324	2.029.892	2.055.305	2.251.985	2.472.355	2.635.385	2.598.849	2.576.723	2.697.766	2.890.963	2.704.307	2.912.458	3.281.859	3.980.864
Sigorta (Bin TL)	6.599.003	5.741.392	5.883.685	5.722.795	6.849.825	6.284.729	6.539.739	6.009.587	6.764.616	6.695.501	7.247.102	6.116.055	6.617.954	7.611.054	7.141.290
Telekomünikasyon (Bin TL)	1.305.579	1.704.361	1.728.999	1.898.272	1.631.987	1.779.137	1.707.973	1.412.759	1.618.541	1.570.963	1.696.478	1.376.756	1.489.307	1.522.217	1.627.537
Yapı Malzemeleri, Hırdavat, Nalburiye (Bin TL)	5.276.789	4.868.573	5.040.925	4.742.109	5.719.161	6.768.433	6.637.526	5.291.475	5.526.660	6.829.841	7.544.785	6.299.230	6.034.687	6.223.860	7.048.478
Yemek (Bin TL)	5.833.180	6.084.589	6.332.269	6.136.749	4.720.106	5.505.974	5.864.387	6.661.381	7.486.885	8.134.273	7.892.392	7.633.127	7.999.445	7.757.739	8.430.625
Kamu / Vergi ödemeleri (Bin TL)	3.972.636	1.884.773	2.114.283	2.706.476	7.417.843	3.135.862	2.420.146	2.071.390	4.764.366	5.156.097	3.258.710	3.571.732	6.522.238	8.849.098	2.833.668
Bireysel Emeklilik (Bin TL)	758.600	525.365	619.735	569.851	604.976	562.892	547.801	723.446	715.658	538.304	601.793	649.019	668.790	642.339	543.522

TOPLAM (Bin TL)

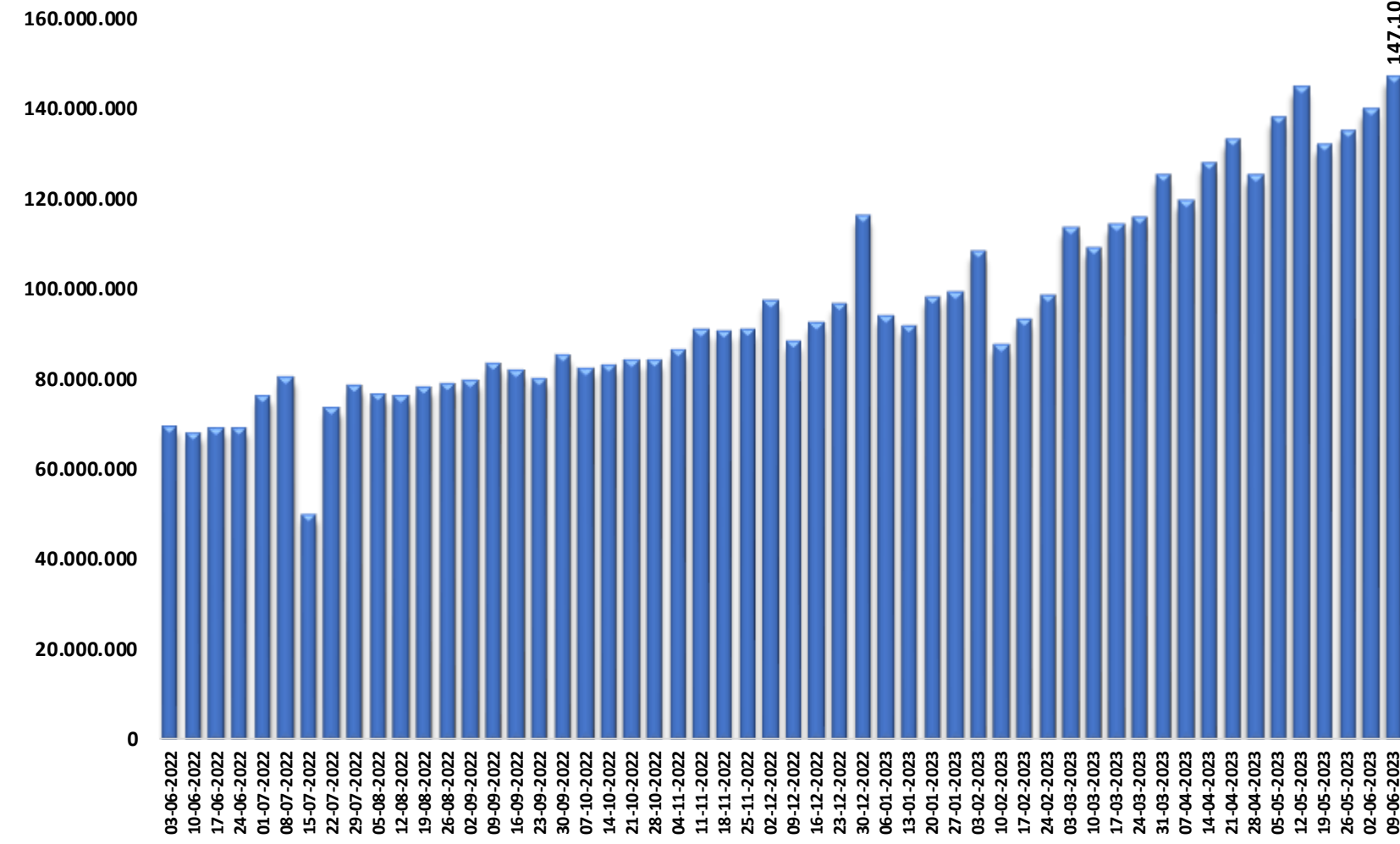

Araba Kiralama (Bin TL)

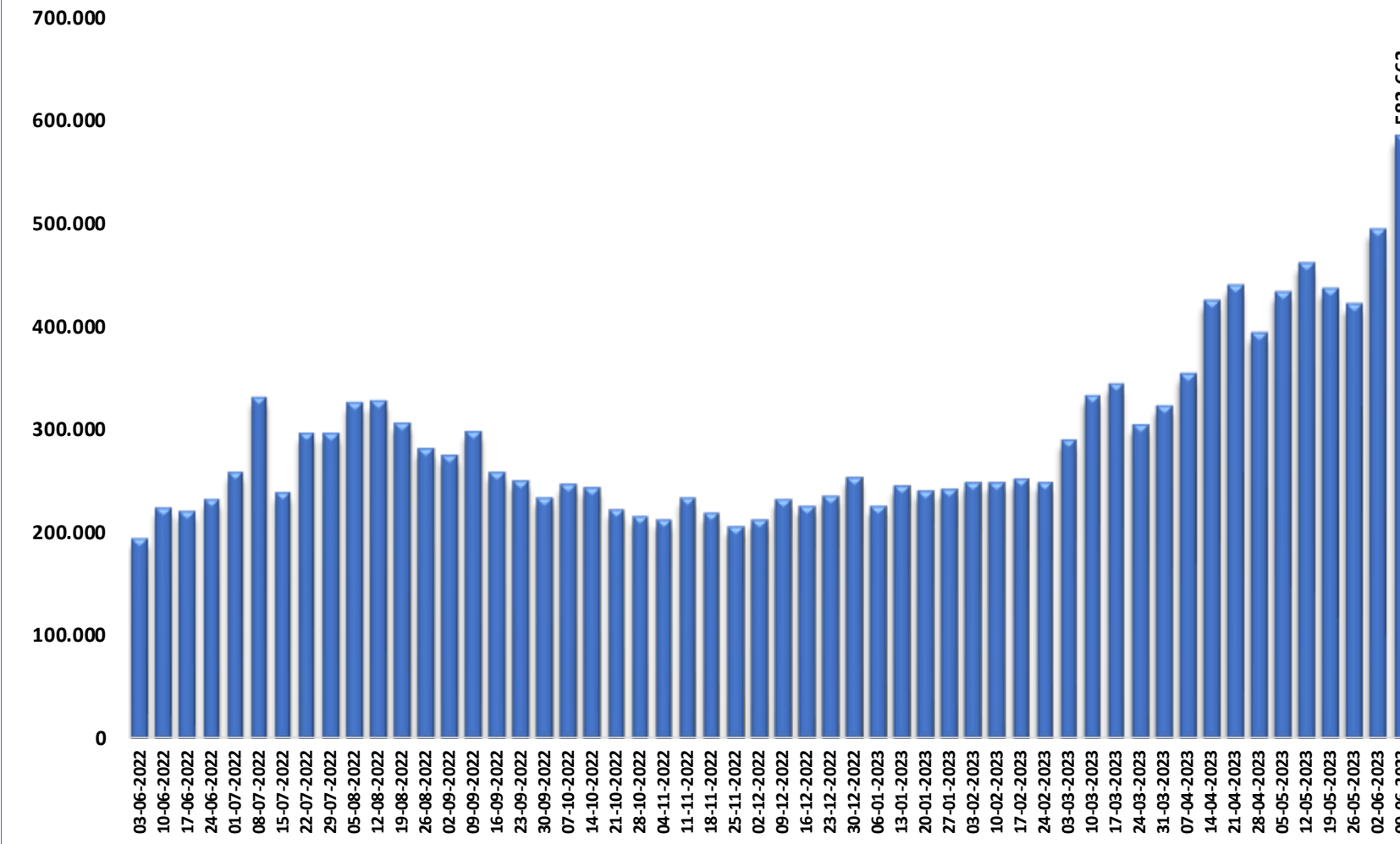

Araç Kiralama-Satış / Servis / Yedek Parça (Bin TL)

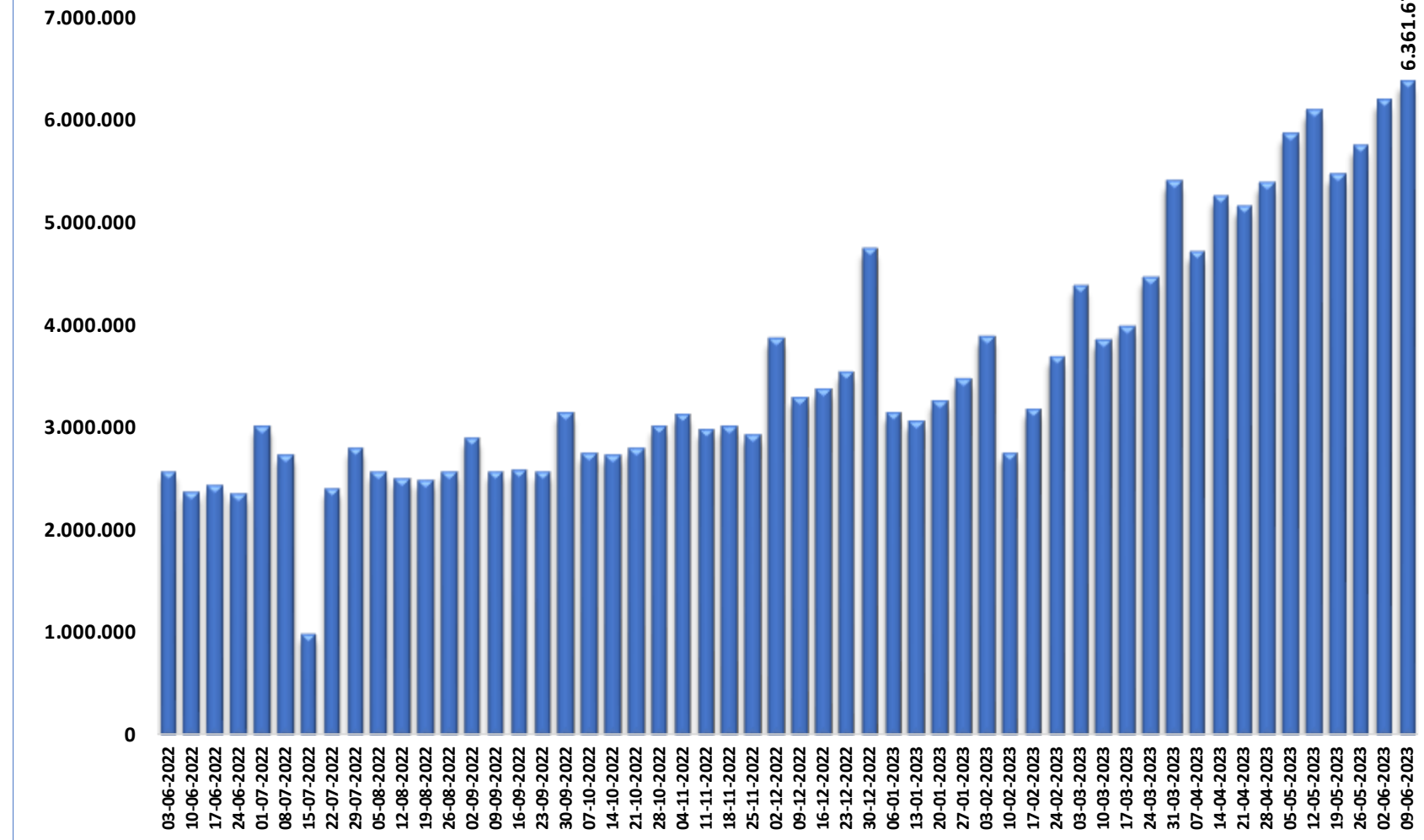

Benzin ve Yakıt İstasyonları (Bin TL)

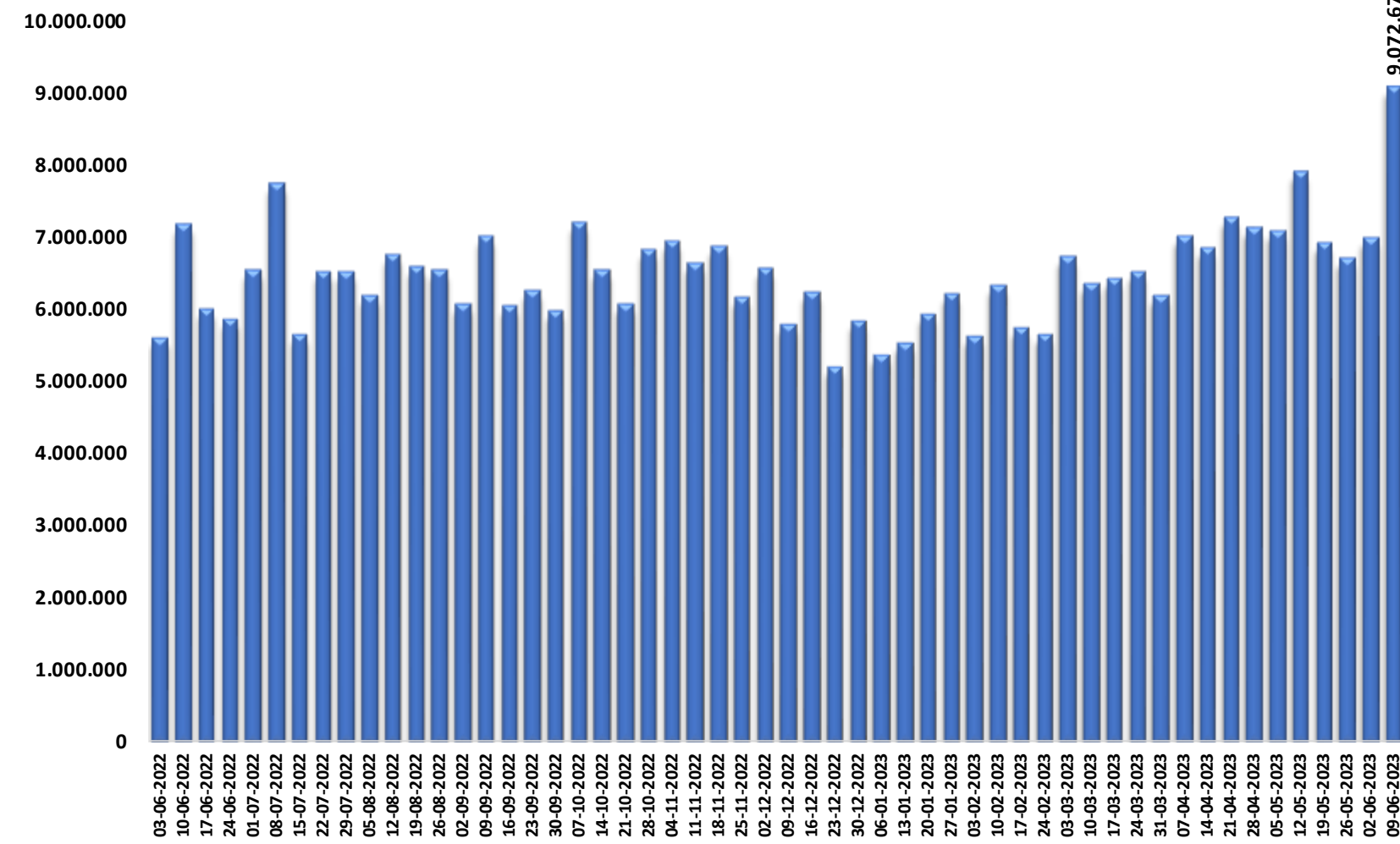

Çeşitli Gıda (Bin TL)

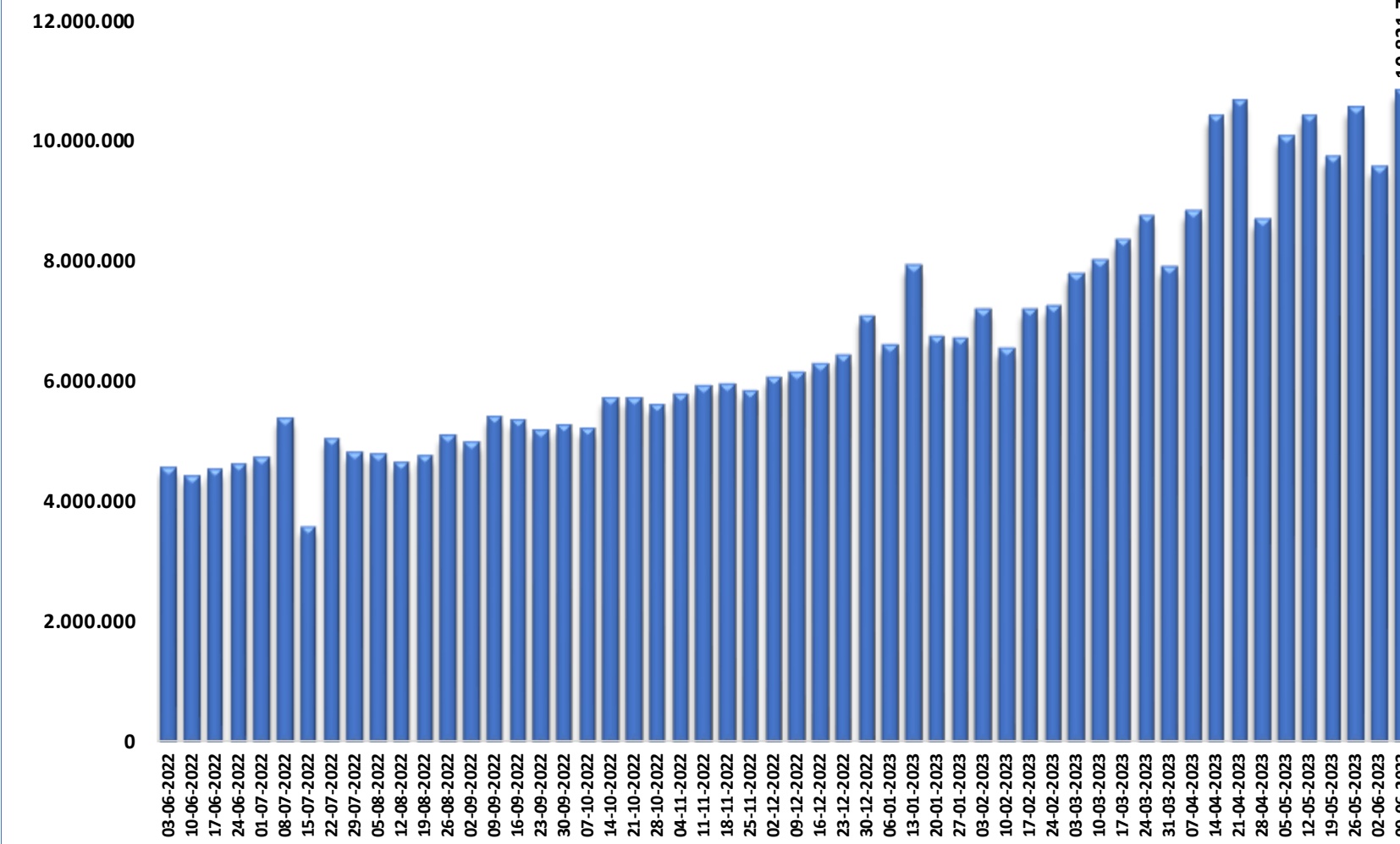

Doğrudan Pazarlama (Bin TL)

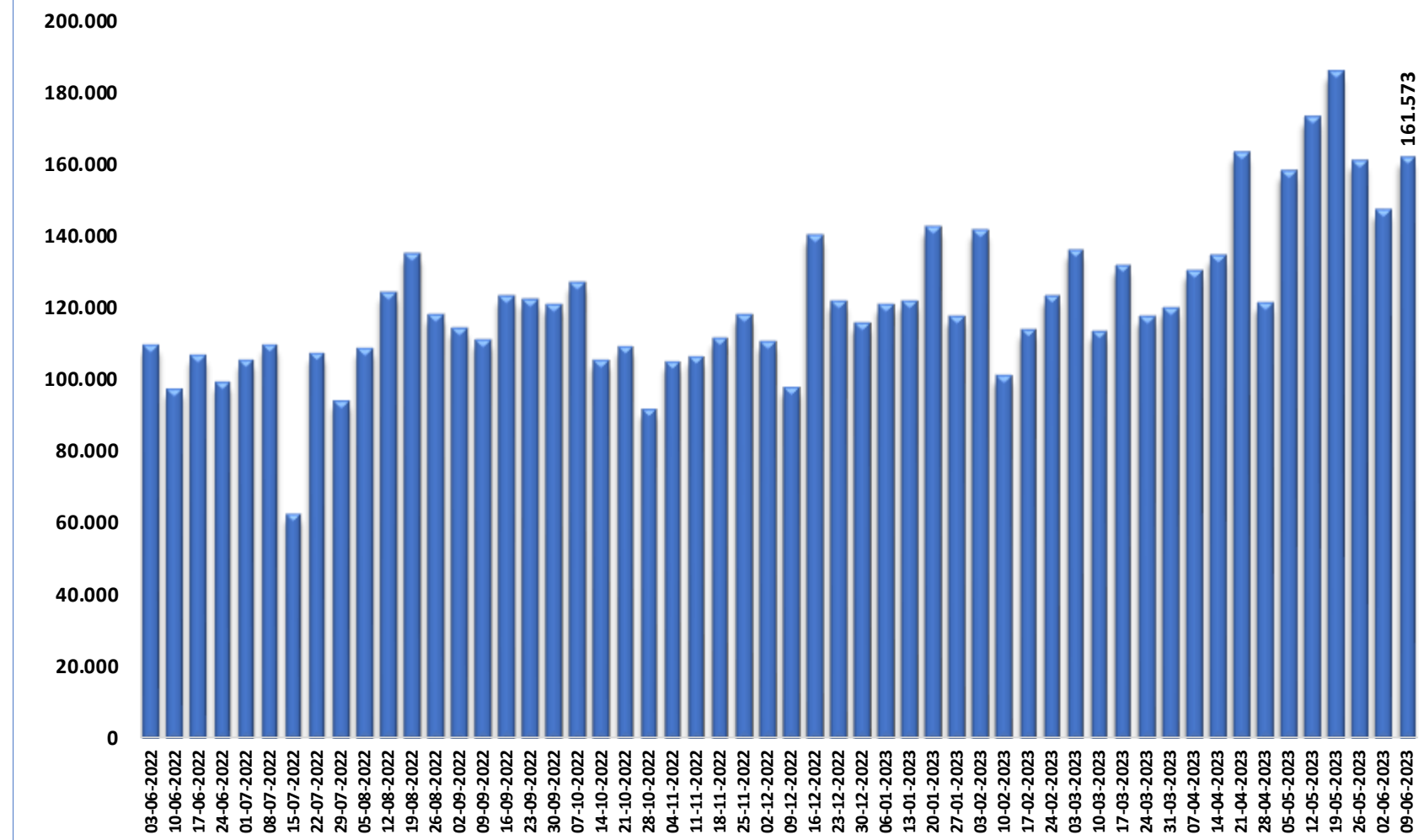

Eğitim / Kırtasiye / Ofis Malzemeleri (Bin TL)

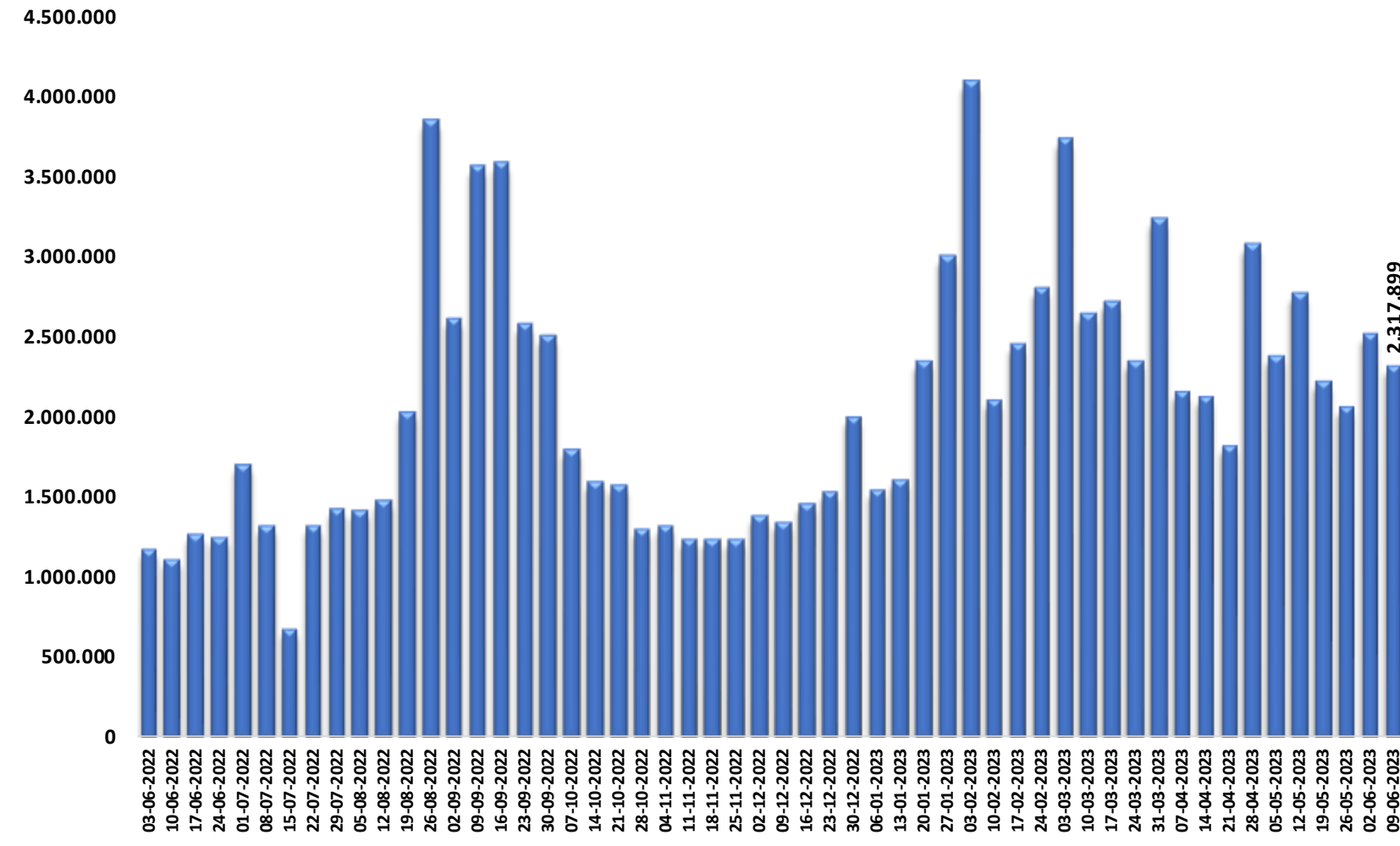

Elektrik-Elektronik Eşya, Bilgisayar (Bin TL)

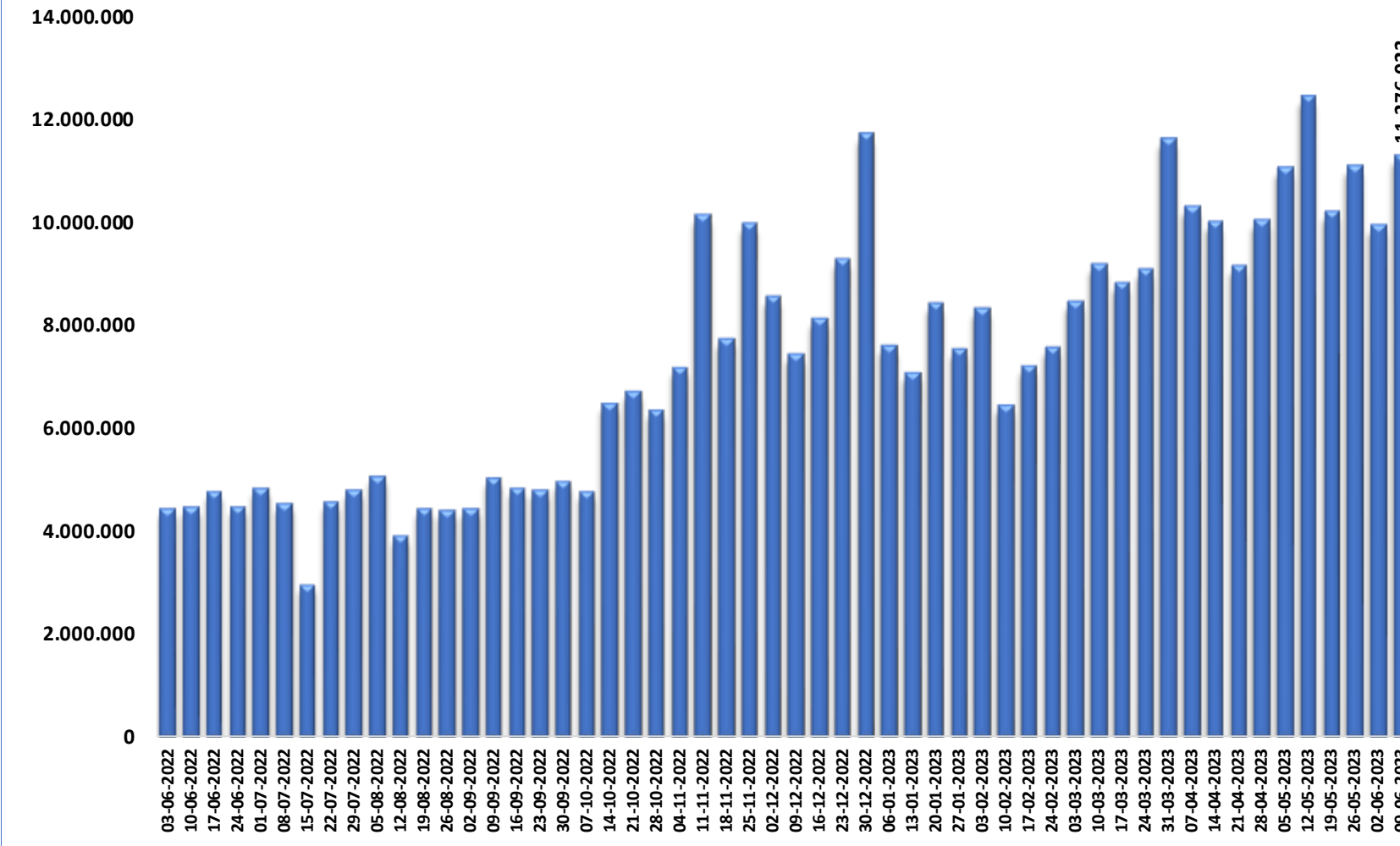

Giyim ve Aksesuar (Bin TL)

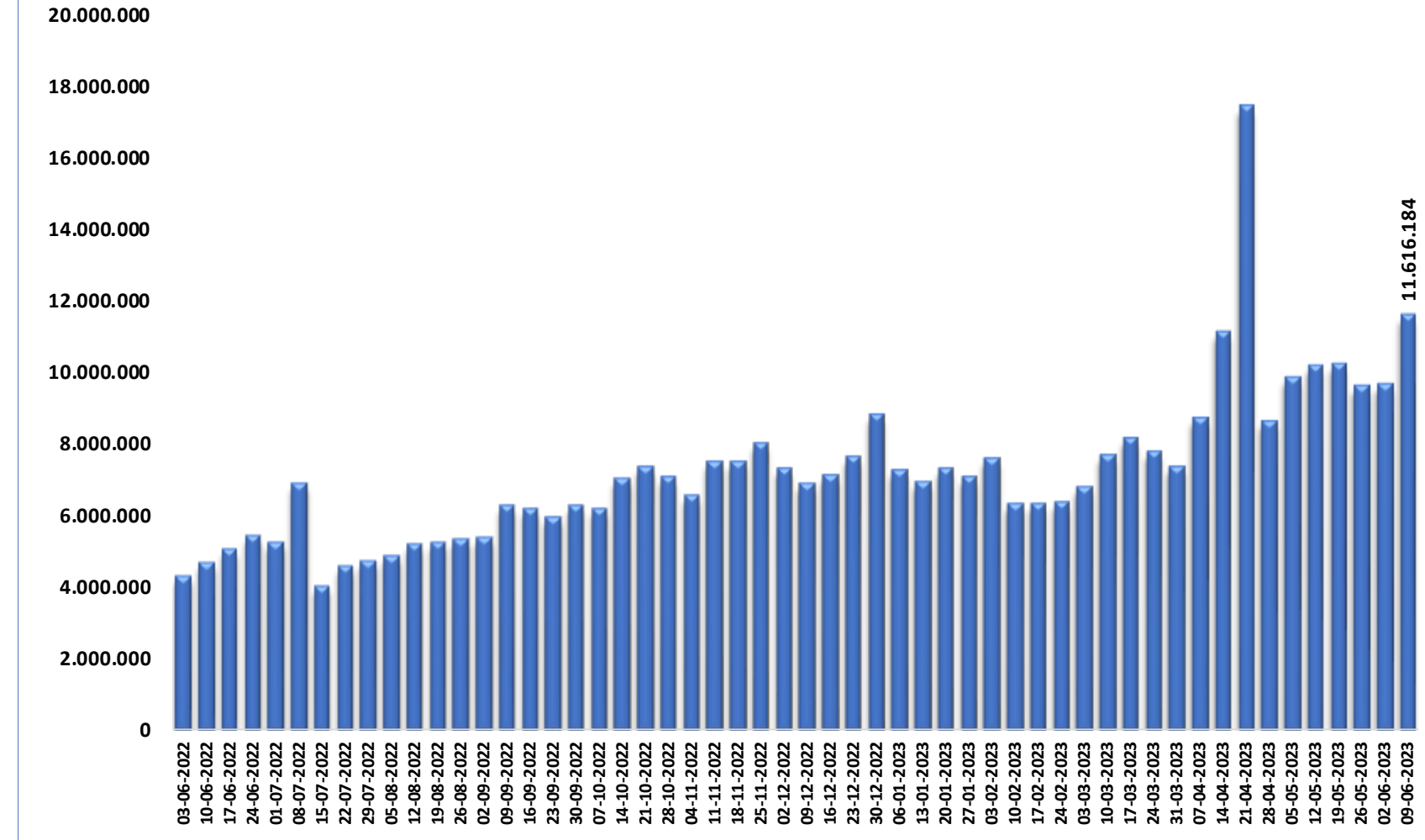

Havayolları (Bin TL)

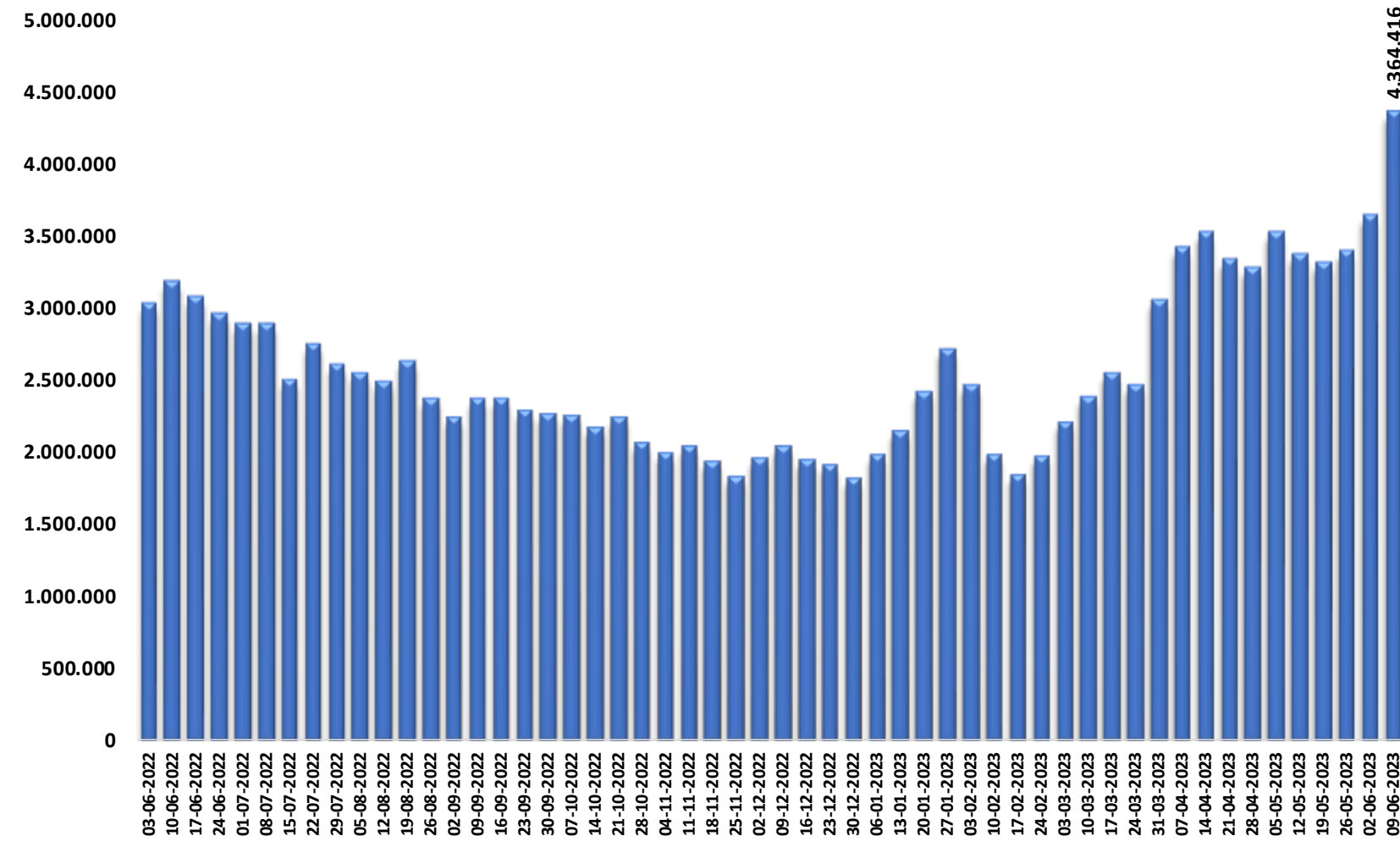

Hizmet Sektörleri (Bin TL)

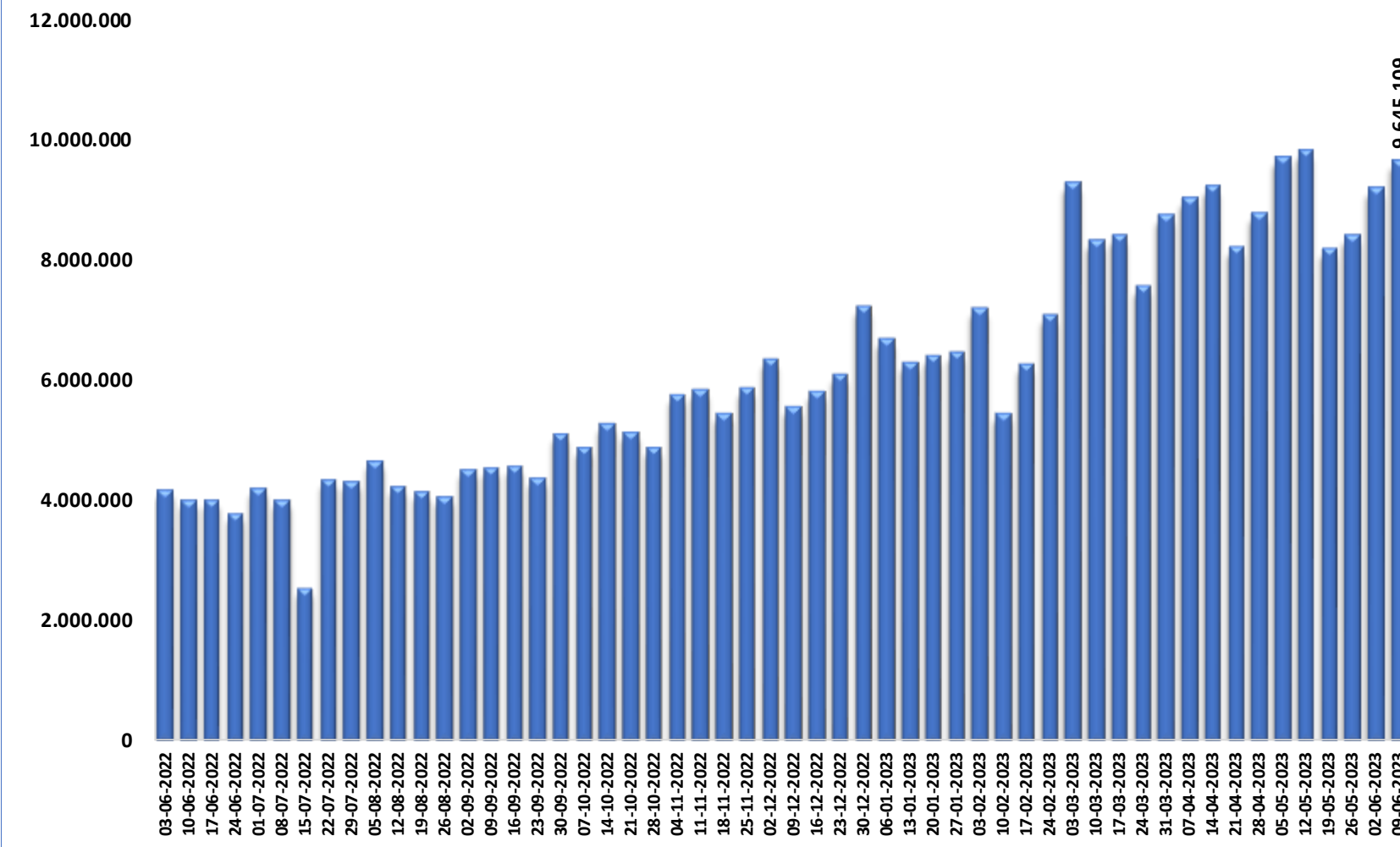

Konaklama (Bin TL)

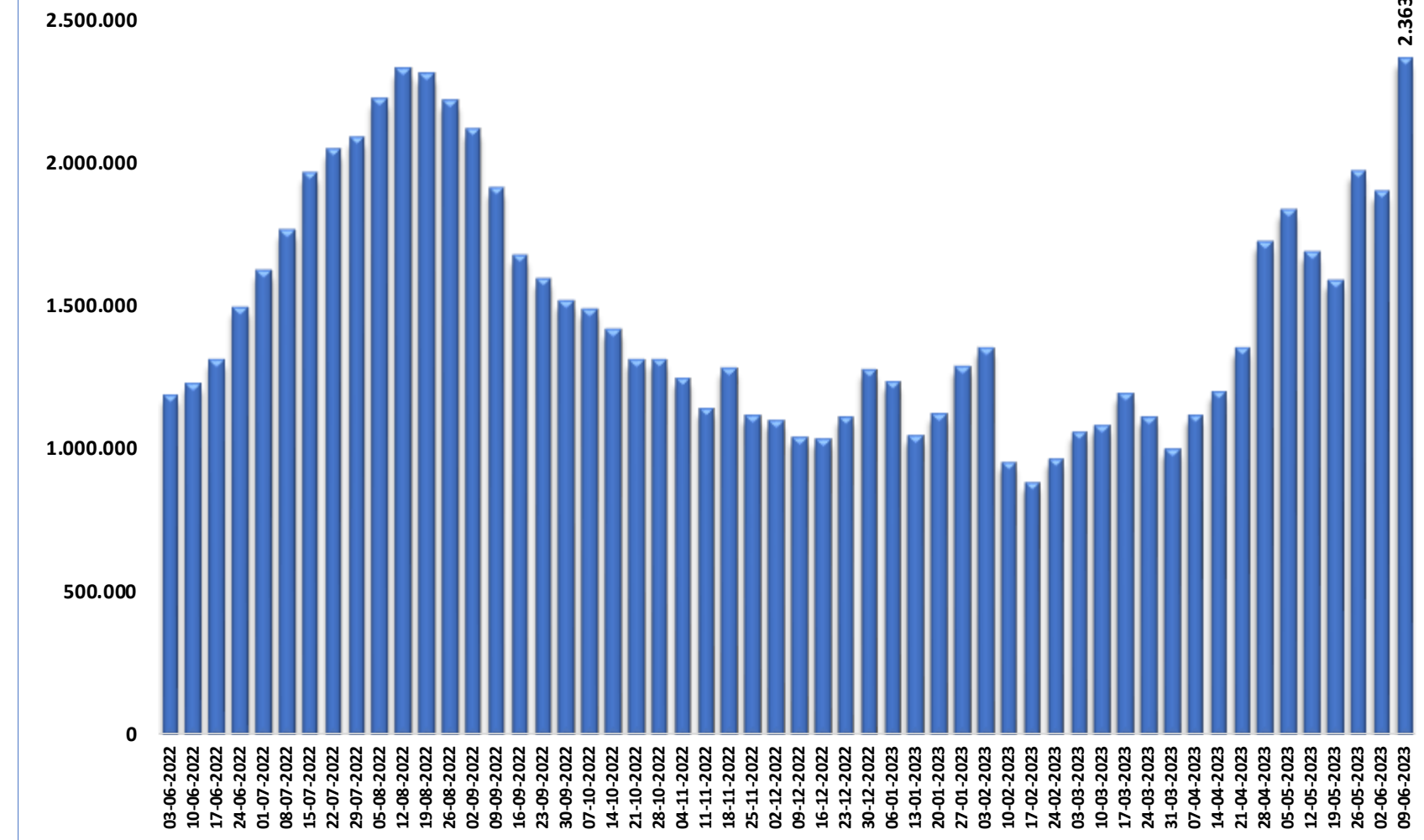

Kulüp / Dernek / Sosyal Hizmetler (Bin TL)

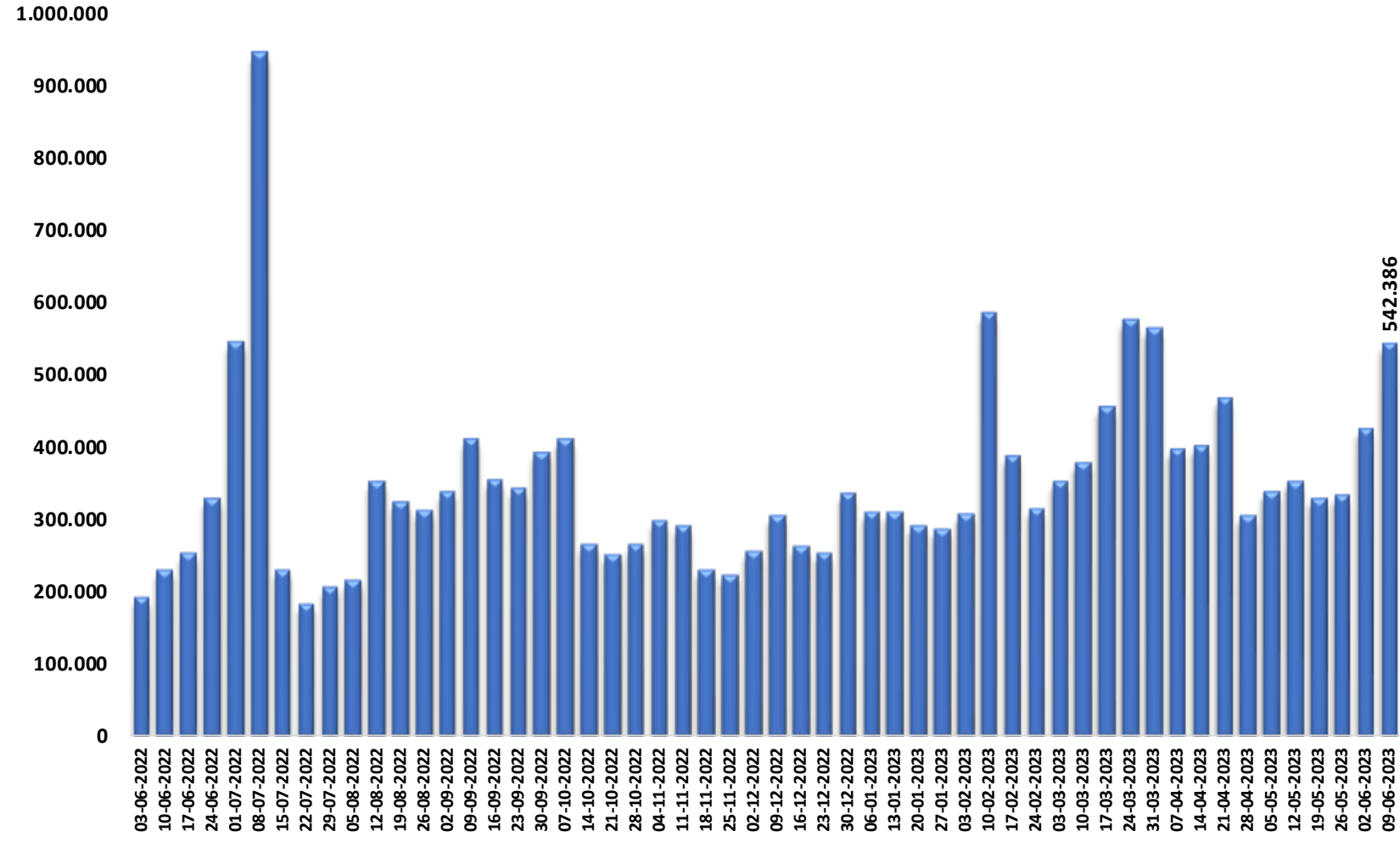

Kuyumcular (Bin TL)

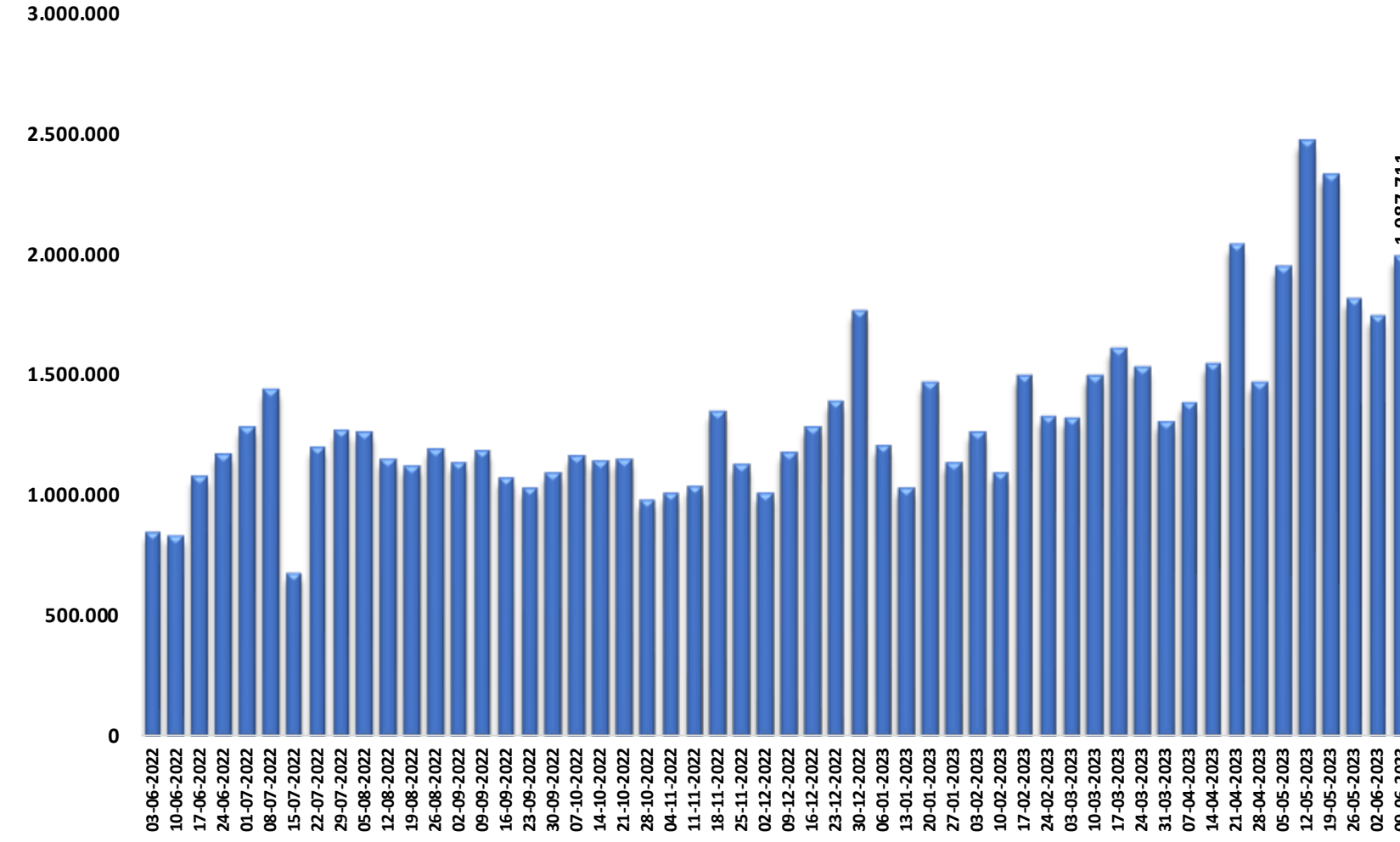

Market ve Alışveriş Merkezleri (Bin TL)

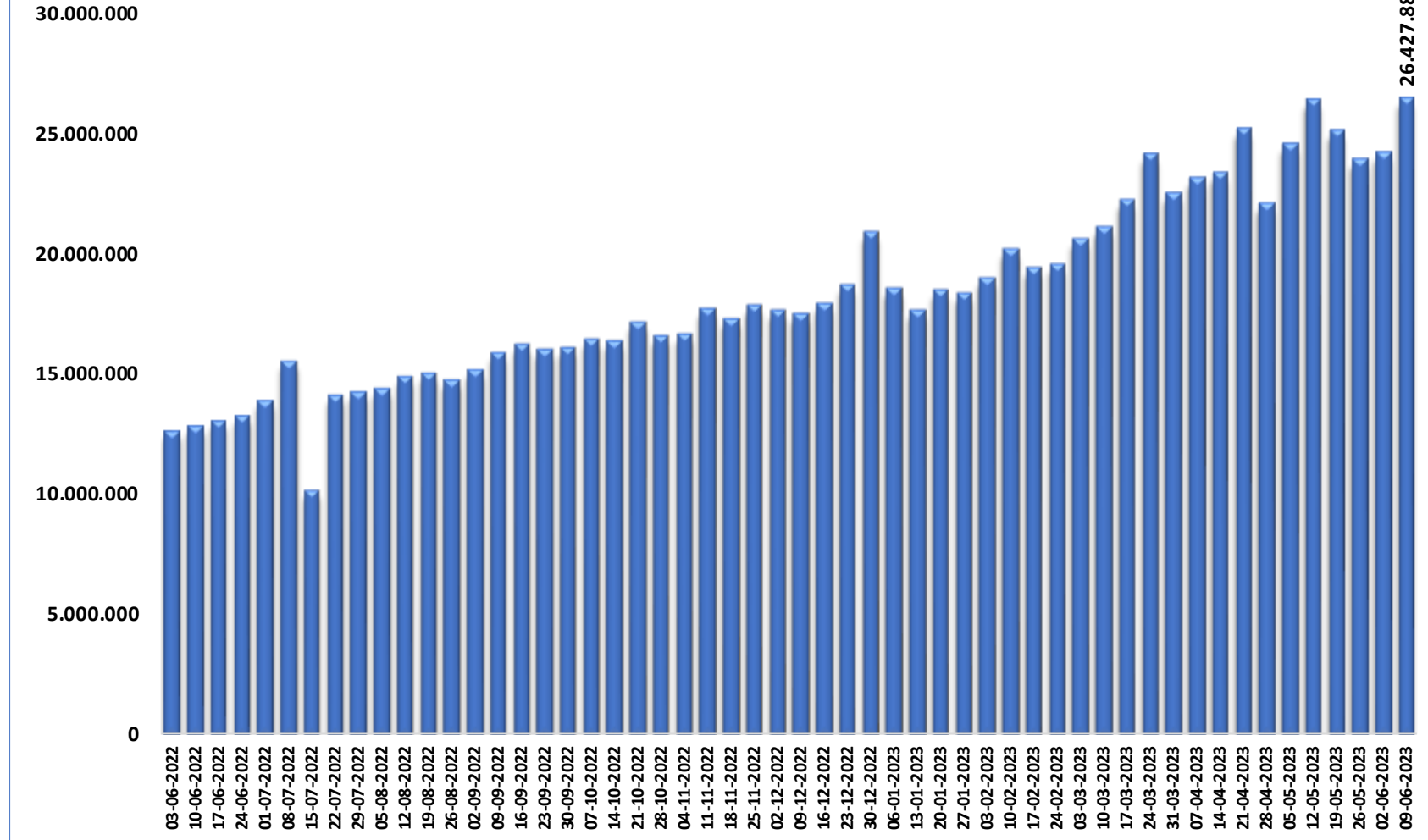

Mobilya ve Dekorasyon (Bin TL)

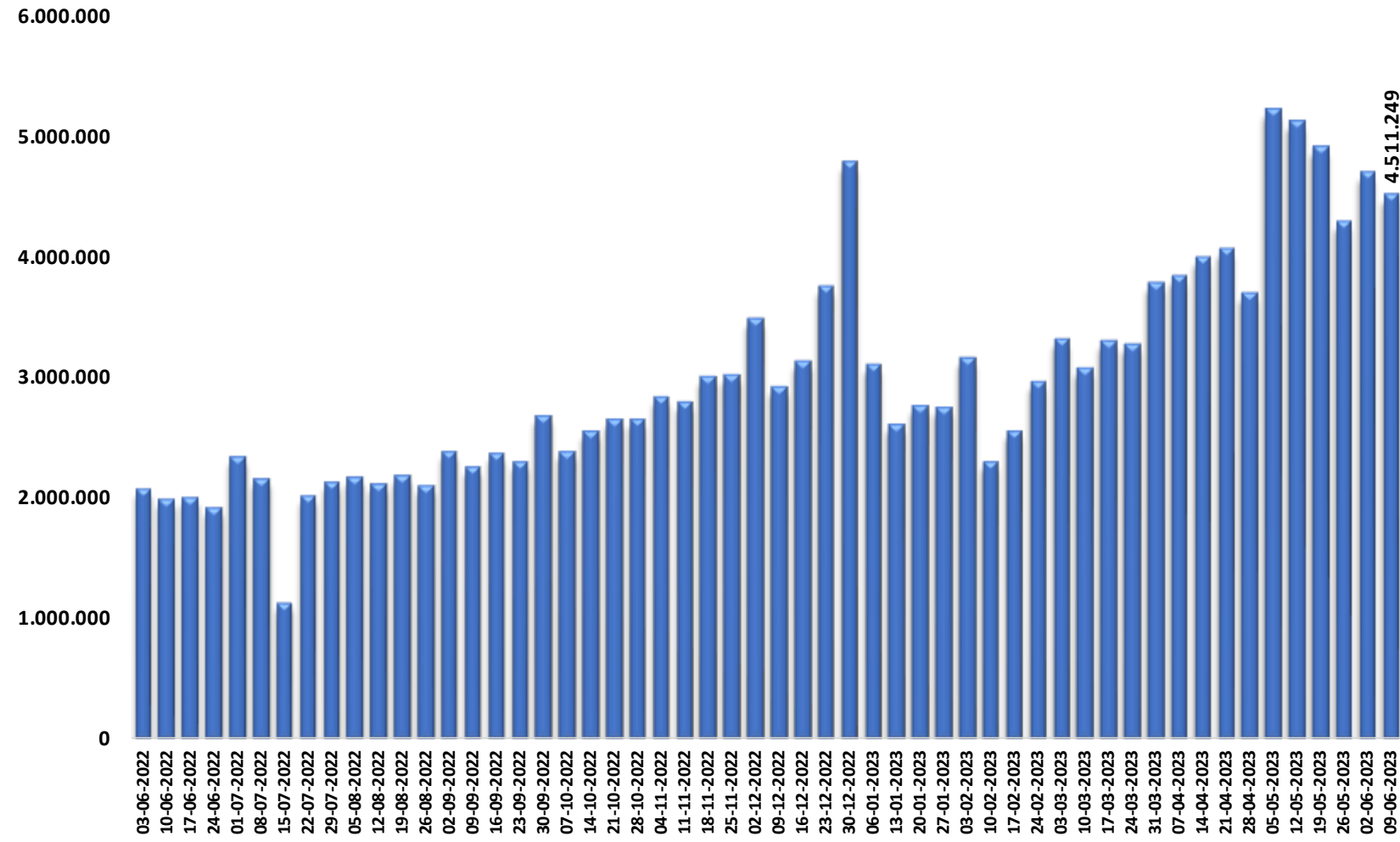

Müteahhit İşleri (Bin TL)

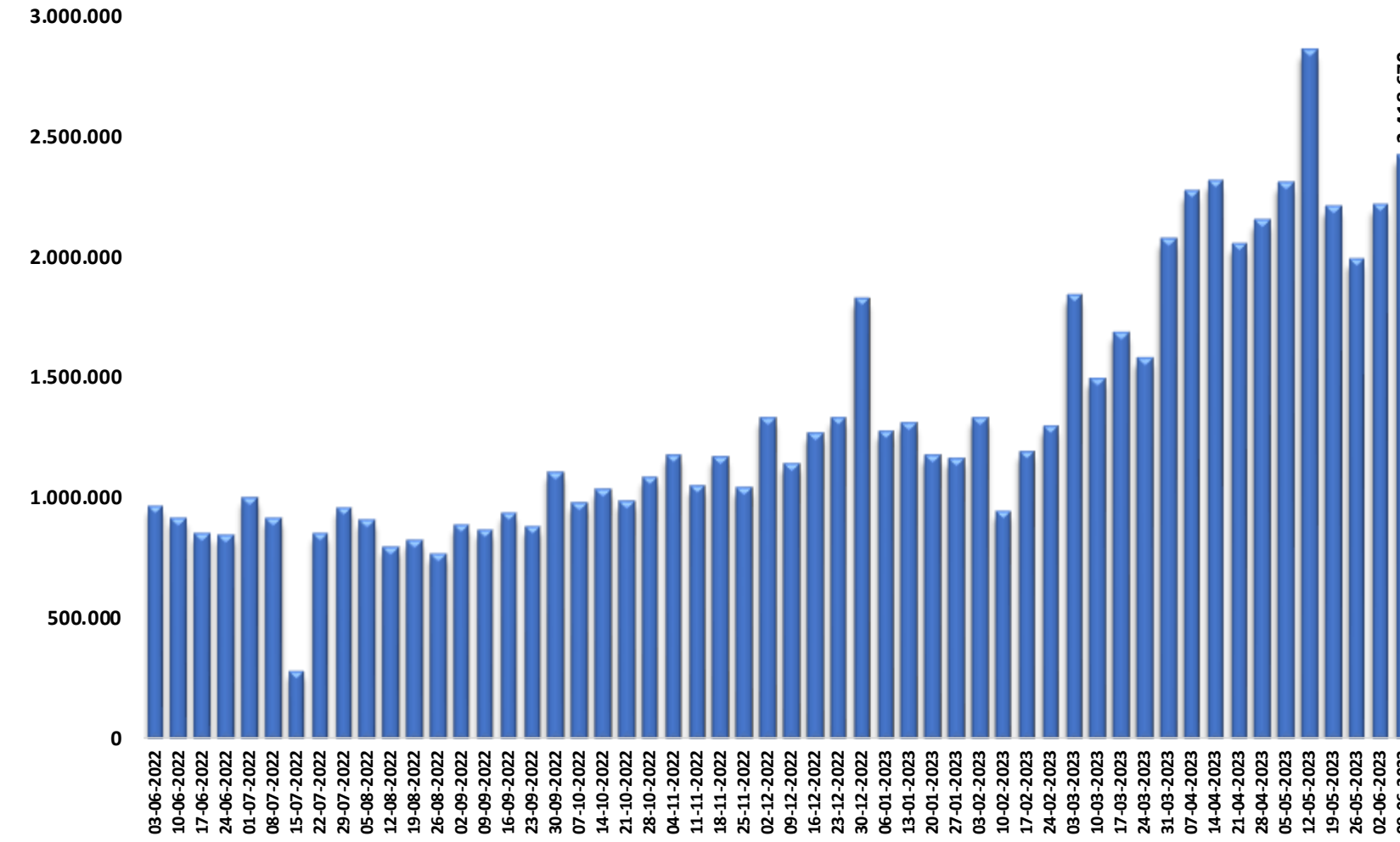

Sağlık / Sağlık Ürünleri / Kozmetik (Bin TL)

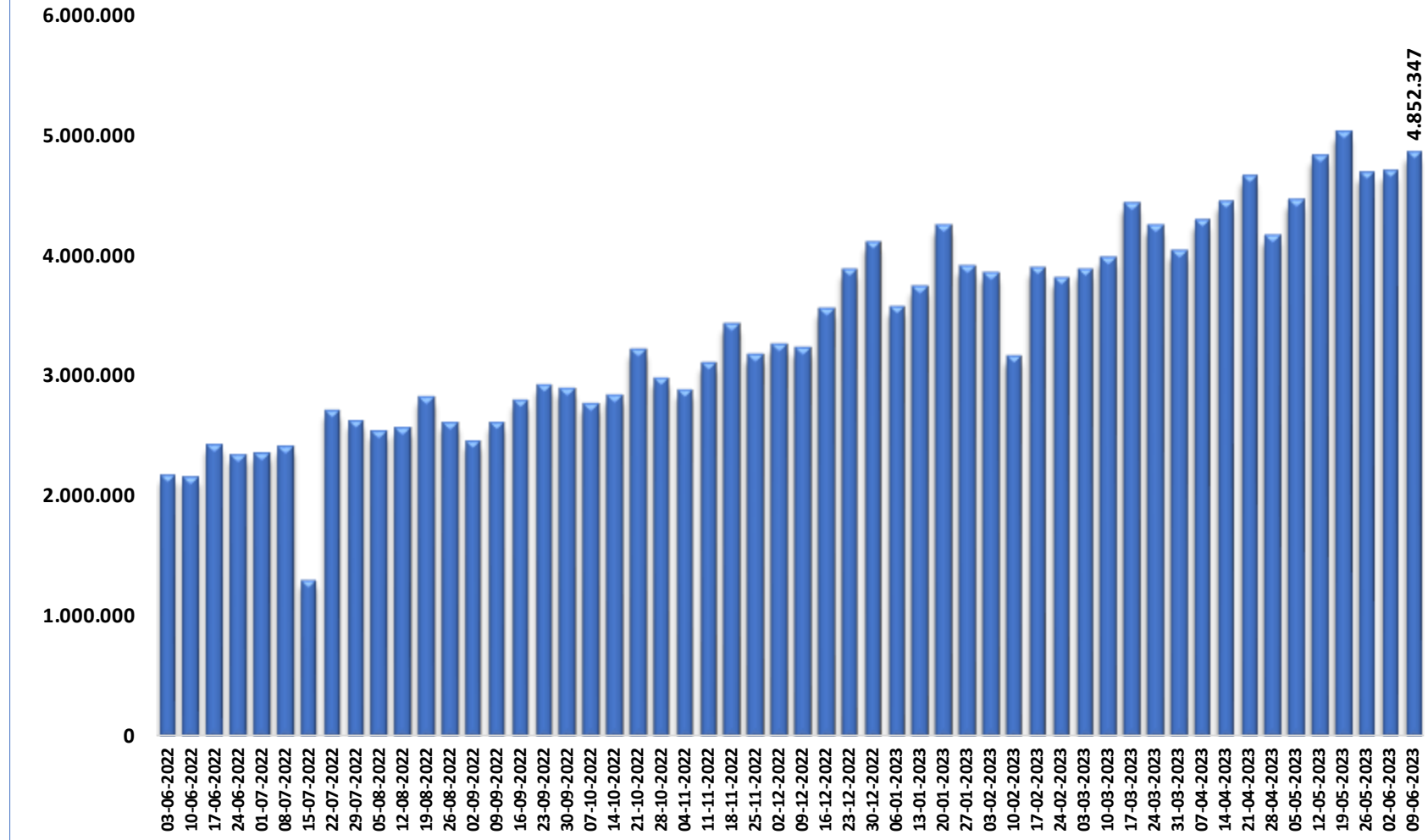

Seyahat Acenteleri / Taşımacılık (Bin TL)

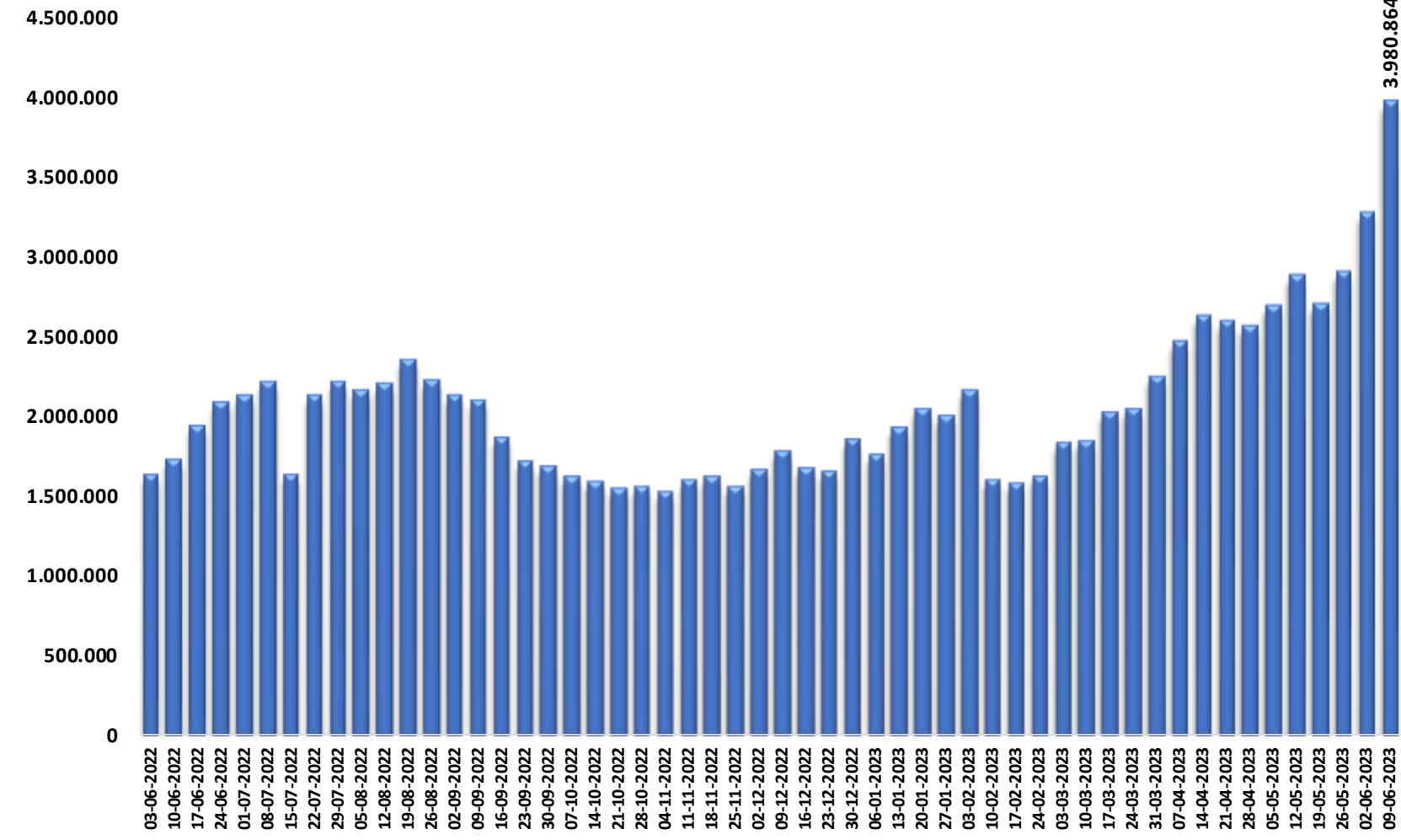

Sigorta (Bin TL)

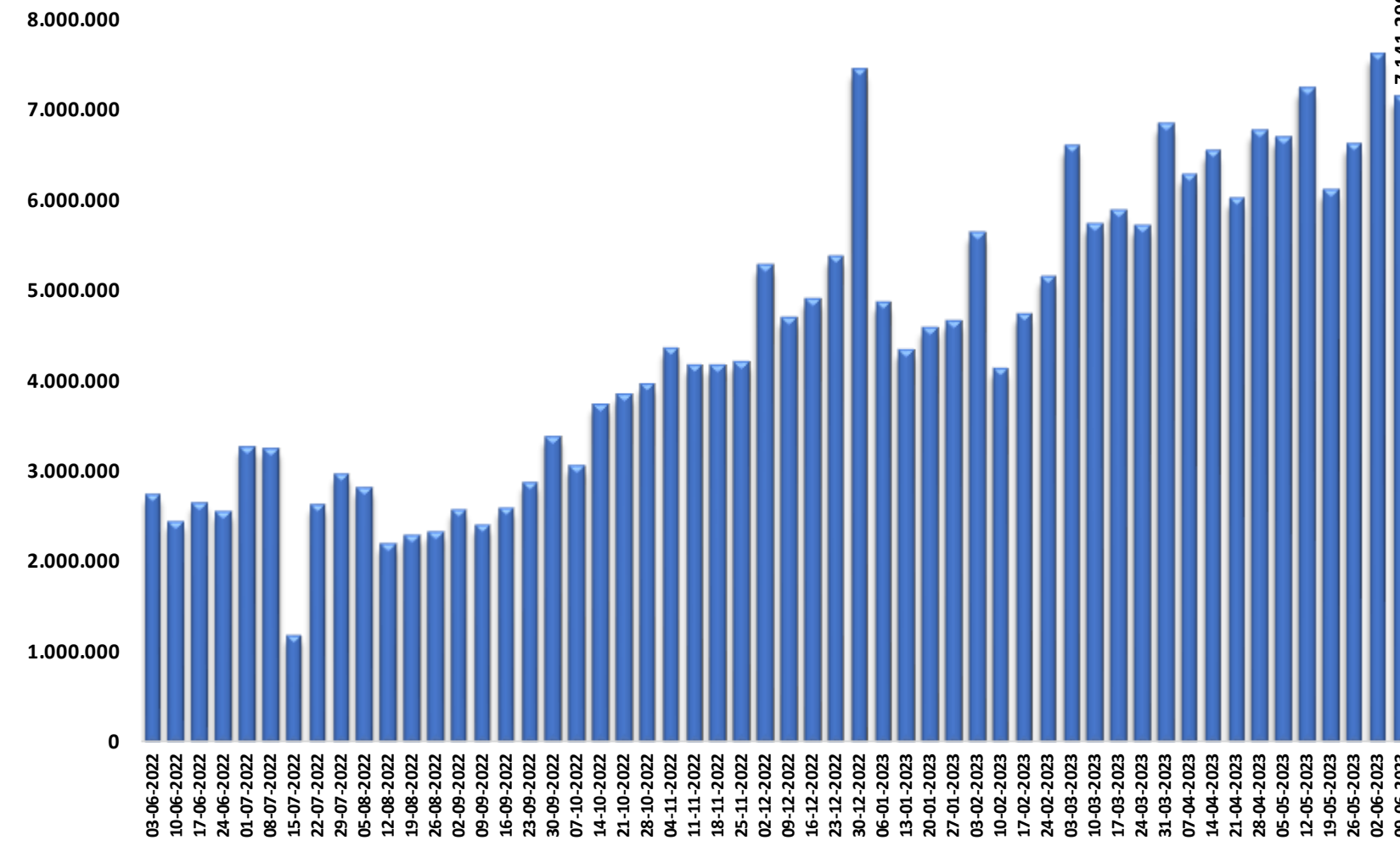

Telekomünikasyon (Bin TL)

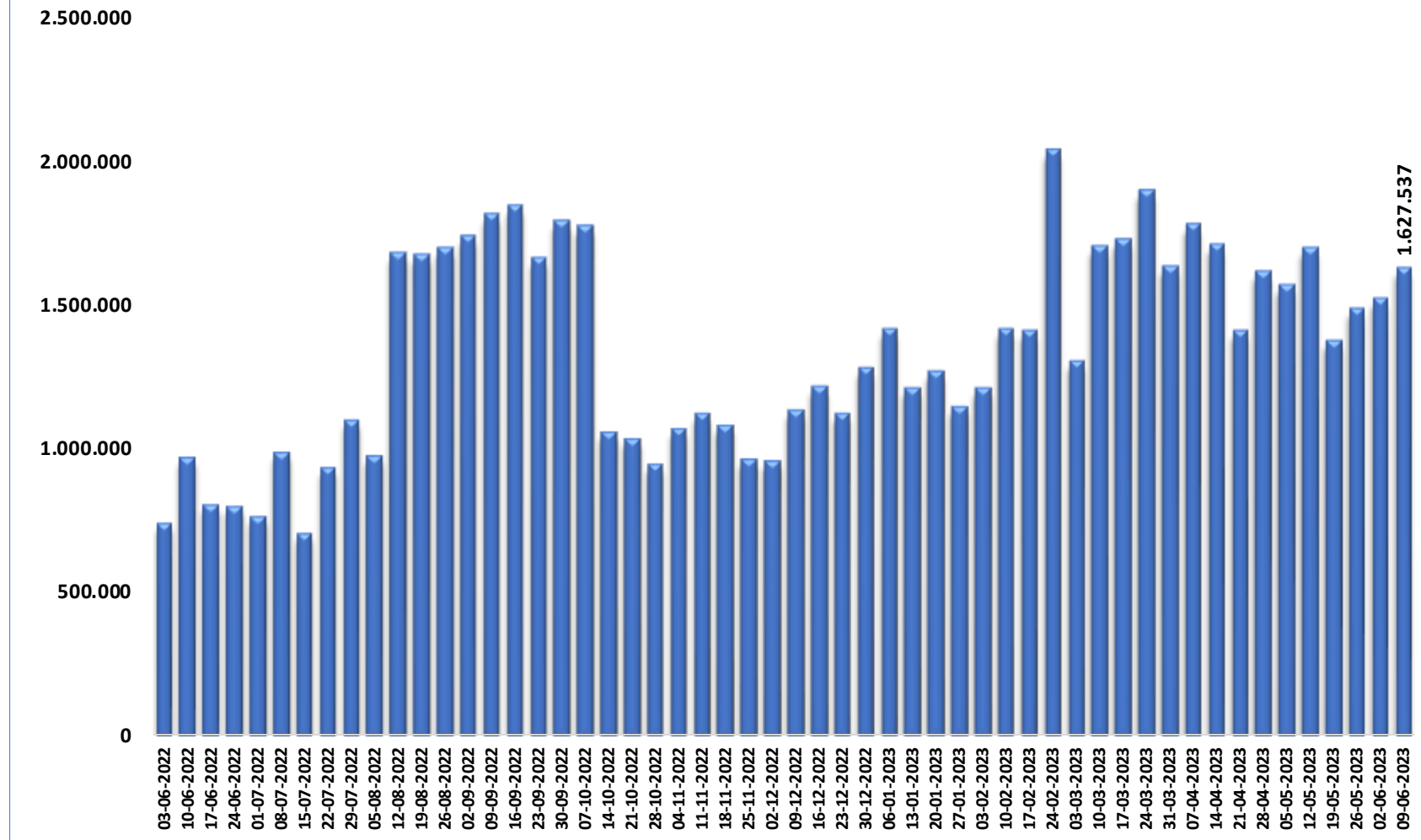

Yapı Malzemeleri, Hırdavat, Nalburiye (Bin TL)

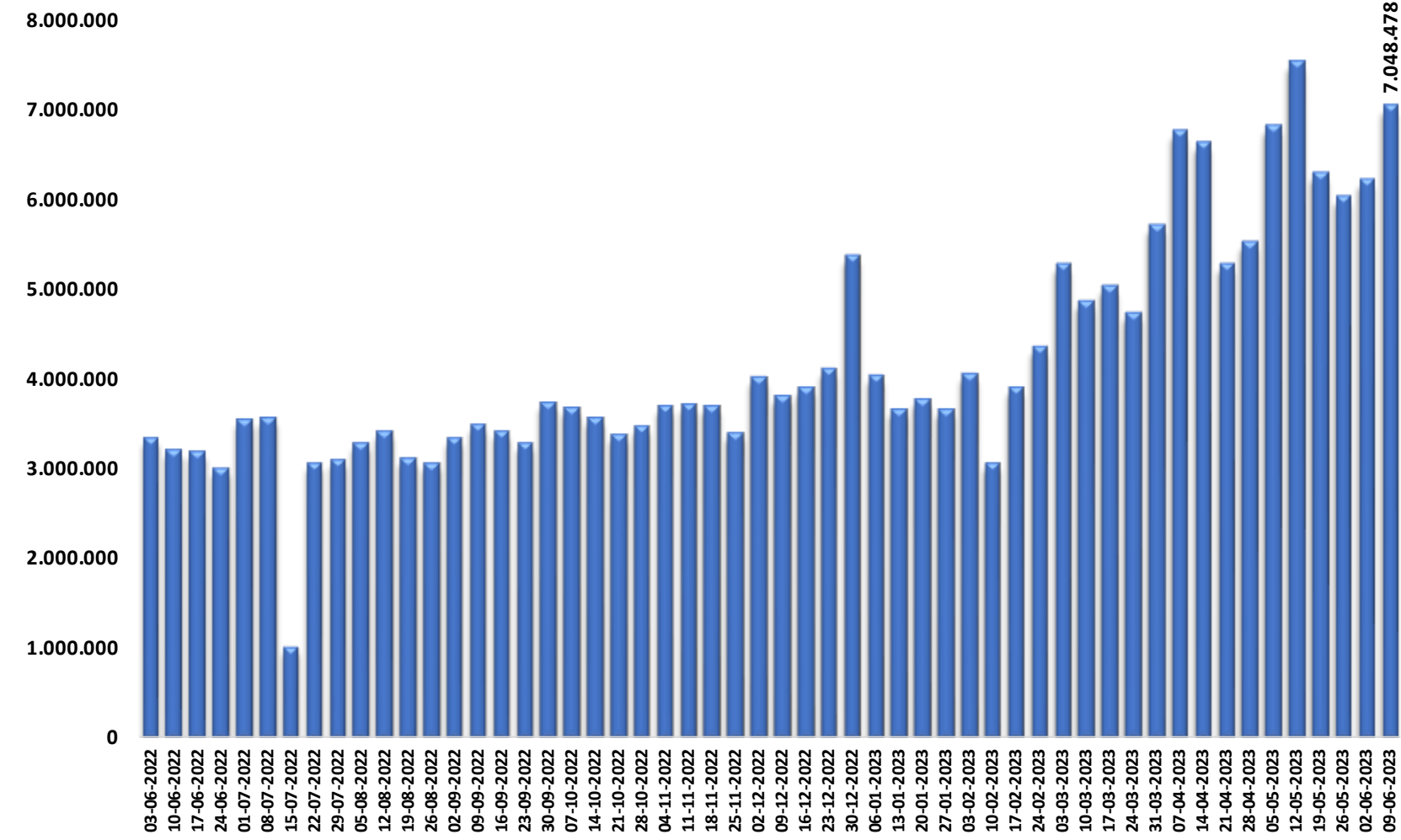

Yemek (Bin TL)

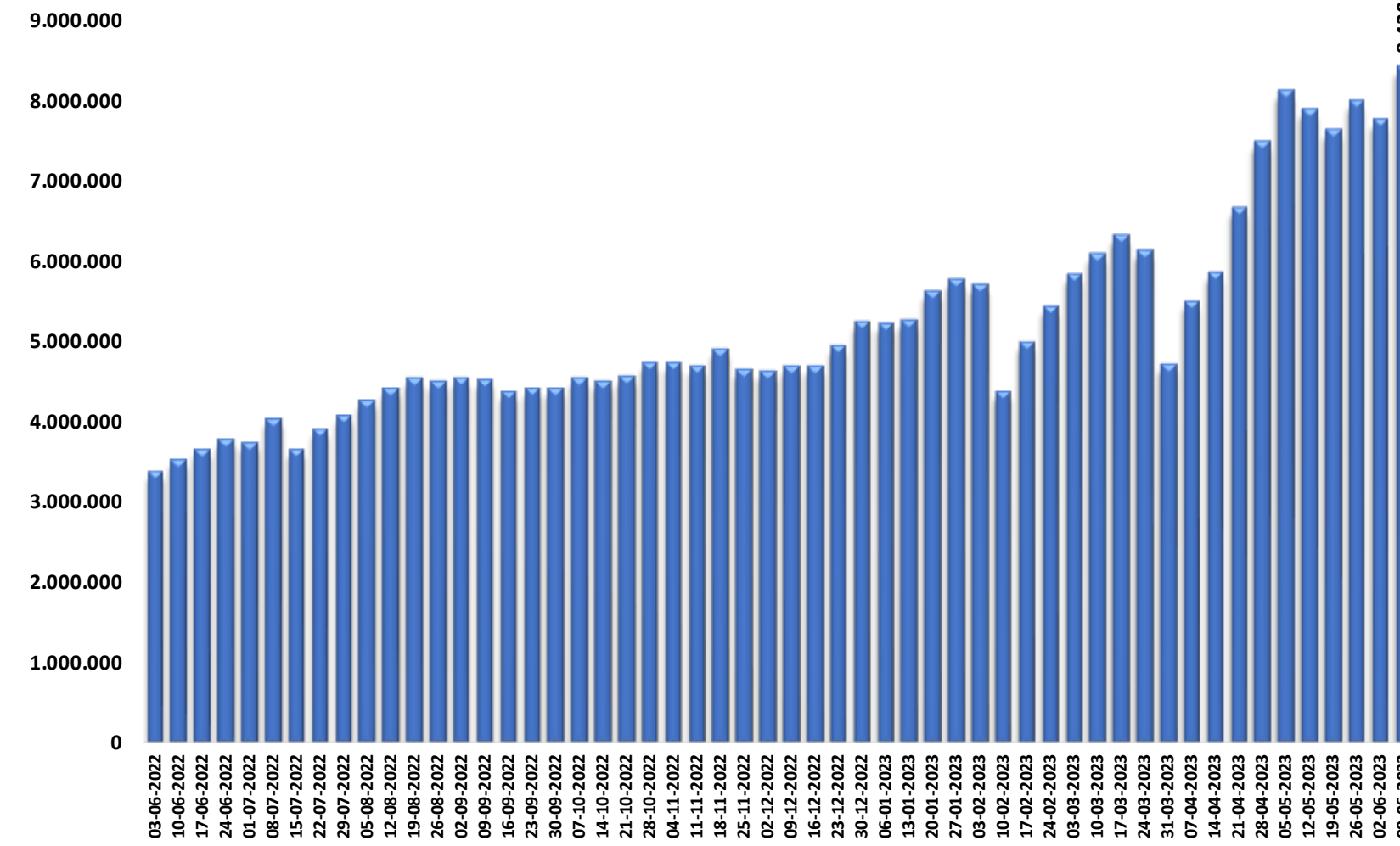

Bireysel Emeklilik (Bin TL)

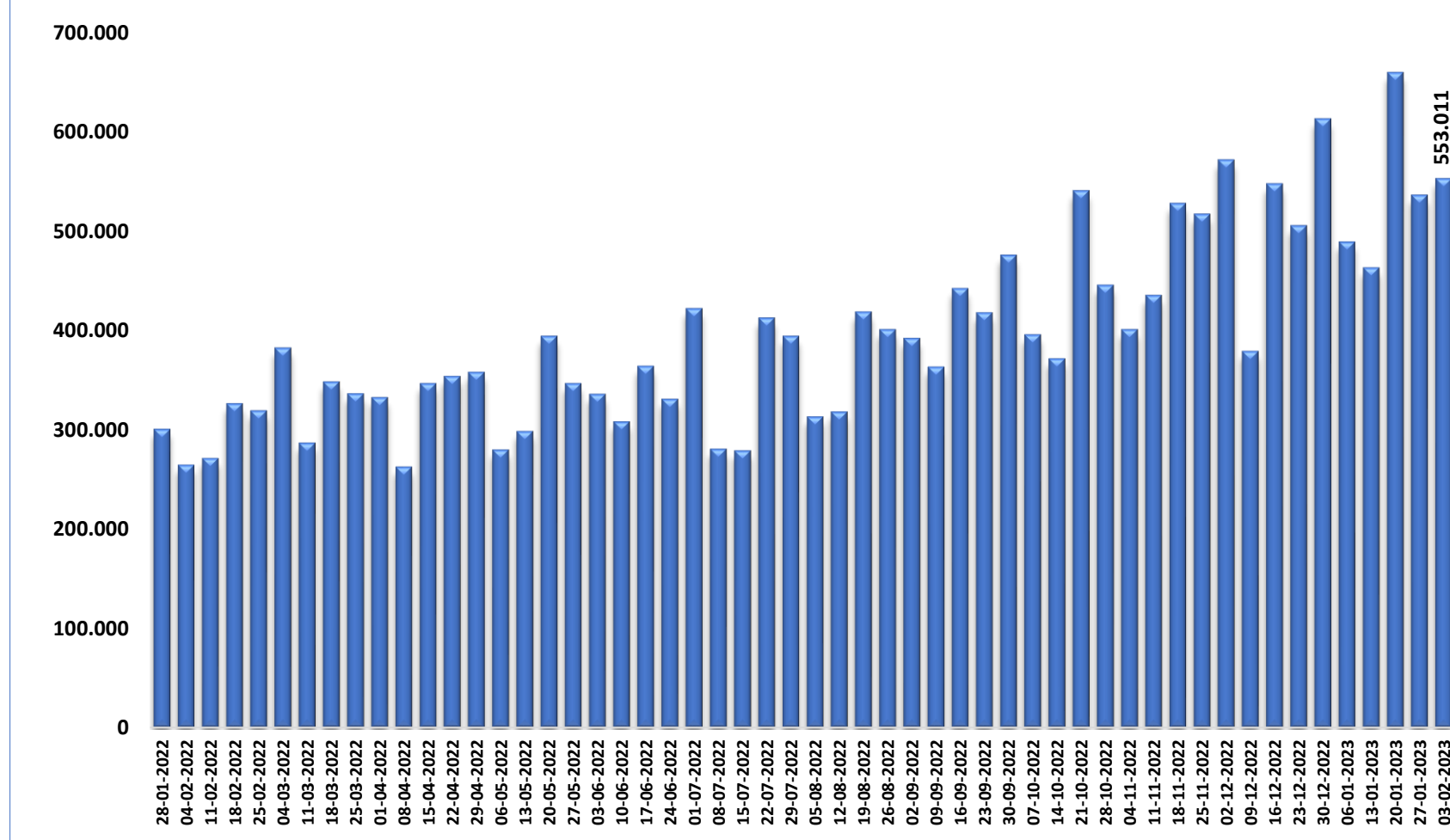

Yasal Uyarı

Bu raporda yer alan yatırım bilgi, yorum ve tavsiyeleri, yorum ve tavsiyede bulunanların kişisel görüşlerine dayanmakta olup finansal bilgi ve genel yatırım tavsiyesi kapsamında hazırlanmıştır ve hiçbir şekilde yatırım danışmanlığı kapsamında değildir. Yatırım danışmanlığı hizmeti; yetkili kuruluşlar tarafından kişilerin risk ve getiri tercihleri dikkate alınarak kişiye özel sunulmaktadır. Burada yer alan yorum ve tavsiyeler ise genel niteliktedir. Bu tavsiyeler, mali durumunuz ile risk ve getiri tercihlerinize uygun olmayabilir. Bu nedenle, sadece burada yer alan bilgilere dayanarak yatırım kararı verilmesi beklentilerinize uygun sonuçlar doğurmayabilir.

Bu raporda yer alan her türlü bilgi, yorum ve tavsiye uygunluk testi ile tespit edilecek risk grubunuz ve getiri beklentiniz ile uyumlu olmayabilir. Dolayısıyla, uygunluk testi neticesinde risk grubunuz tespit edilmeden sadece burada yer alan bilgilere dayanılarak yatırım kararı verilmesi amaç, bilgi ve tecrübenize uygun sonuçlar doğurmayabilir.

Bu rapor herhangi bir sürede belirli bir getirinin sağlanacağına dair bir taahhüt içermemekte olup, zaman içerisinde piyasa koşullarında meydana gelen değişiklikler nedeniyle yorum ve tavsiyelerde değişiklikler söz konusu olabilir. Bu raporda bahsedilen yatırım araçlarının fiyatları ve değerleri yatırımcıların menfaatlerine aykırı olarak hareket edebilir ve netice itibarıyla yatırımcılar anaparalarını kaybetme riski ile karşı karşıya kalabilirler. Bu raporda yer alan geçmiş performans verileri gelecekte elde edilecek sonuçların bir garantisi olarak kabul edilemez.

Bu raporda yer alan tüm bilgiler ve görüşler yatırımcıları bilgilendirmek amacıyla, Galata Menkul Değerler A.Ş. tarafından güncel ve güvenilir kaynaklardan temin edilmiş olmakla beraber, Galata Menkul Değerler A.Ş. söz konusu bilgilerin doğru ve tam olduğunu taahhüt etmemektedir. Raporlardaki yorumlardan, bilgilerin tam veya doğru olmaması ve/veya güncellenme nedeniyle doğabilecek maddi ve manevi zararlardan Galata Menkul Değerler A.Ş. ve çalışanları sorumlu tutulamaz.

Bu rapor, sadece gönderildiği kişilerin kullanımı içindir. Bu raporun tümü veya bir kısmı Galata Menkul Değerler A.Ş.'nin yazılı izni olmadan çoğaltılamaz, yayımlanamaz veya üçüncü kişilere gösterilemez, ticari amaçla kullanılamaz. Aksi halde, Galata Menkul Değerler A.Ş. uğramış olduğu bütün zarar ve ziyanı talep etme hakkını saklı tutar.