

Haftalık Gelişmeler

Haftalık % Değişim

2 Haziran ile biten haftada; Kartlı ödeme hacimleri bir önceki haftaya göre %3,62 artış ile 140.0 milyar TL olarak gerçekleşti. "Market ve Alışveriş Merkezleri" 24.1 milyar TL ile en çok kartlı harcama yapılan sektör olarak ilk sırada yer almaya devam etti. Bir sonraki en çok harcama yapılan sektör 9.9 milyar TL ile "Elektrik-Elektronik Eşya, Bilgisayar" olurken, bu sektörü 9.7 milyar TL'lik harcama ile "Giyim ve Aksesuar" takip etti.

Geçen haftaya göre en çok kartlı harcama değişimi; %35,7 ile "Kamu/Vergi Ödemeleri" sektöründe gerçekleşirken, "Kulüp/Dernek/Sosyal Hizmetler" %27,4 ile bu artışı takip etti. "Kumarhane/ İçkili Yerler" ise %14,1 oranı ile en yüksek azalış gerçekleşen sektör oldu.

Sektör	% Değişim
Kamu / Vergi ödemeleri	35,7%
Kulüp / Dernek / Sosyal Hizmetler	27,4%
Eğitim / Kırtasiye / Ofis Malzemeleri	21,9%
Araba Kiralama	17,2%
Sigorta	15,0%
Seyahat Acenteleri / Taşımacılık	12,7%
Müteahhit İşleri	11,4%
Hizmet Sektörleri	9,6%
Mobilya ve Dekorasyon	9,4%
Araç Kiralama-Satış / Servis / Yedek Parça	7,8%
Havayolları	7,3%
Benzin ve Yakıt İstasyonları	4,2%
Yapı Malzemeleri, Hırdavat, Nalburiye	3,1%
Telekomünikasyon	2,2%
Market ve Alışveriş Merkezleri	0,9%
Giyim ve Aksesuar	0,7%
Sağlık / Sağlık Ürünleri / Kozmetik	0,2%
Yemek	-3,0%
Konaklama	-3,6%
Kuyumcular	-3,9%
Bireysel Emeklilik	-4,0%
Doğrudan Pazarlama	-8,2%
Çeşitli Gıda	-9,3%
Elektrik-Elektronik Eşya, Bilgisayar	-10,3%
Kumarhane / İçkili Yerler	-14,1%

Sektör	24-02-2023	03-03-2023	10-03-2023	17-03-2023	24-03-2023	31-03-2023	07-04-2023	14-04-2023	21-04-2023	28-04-2023	05-05-2023	12-05-2023	19-05-2023	26-05-2023	02-06-2023
TOPLAM (Bin TL)	98.760.440	113.602.401	109.147.070	114.443.806	115.926.373	125.210.227	119.740.358	127.873.418	133.121.118	125.333.101	138.016.879	144.670.638	132.106.099	135.132.881	140.029.371
Araba Kiralama (Bin TL)	249.287	289.741	332.625	344.579	305.279	322.679	353.242	424.274	439.733	393.987	432.458	461.333	436.038	420.950	493.539
Araç Kiralama-Satış / Servis / Yedek Parça (Bin TL)	3.693.797	4.386.177	3.859.499	3.984.997	4.465.707	5.401.627	4.703.899	5.249.005	5.159.452	5.383.200	5.859.400	6.091.162	5.466.803	5.743.012	6.189.945
Benzin ve Yakıt İstasyonları (Bin TL)	5.635.013	6.736.420	6.346.628	6.411.522	6.505.221	6.183.048	7.012.354	6.840.085	7.269.225	7.123.172	7.087.498	7.888.685	6.920.652	6.690.497	6.972.148
Çeşitli Gıda (Bin TL)	7.254.616	7.796.190	8.018.918	8.356.773	8.751.419	7.890.194	8.836.018	10.409.344	10.672.989	8.691.603	10.060.634	10.419.784	9.723.887	10.550.206	9.570.262
Doğrudan Pazarlama (Bin TL)	123.286	136.074	113.338	131.455	117.737	119.866	130.228	134.699	163.096	121.430	158.035	173.238	185.683	160.621	147.375
Eğitim / Kırtasiye / Ofis Malzemeleri (Bin TL)	2.801.828	3.733.693	2.643.052	2.723.501	2.350.687	3.233.125	2.160.085	2.132.565	1.817.735	3.082.201	2.379.904	2.771.362	2.224.949	2.067.887	2.521.408
Elektrik-Elektronik Eşya, Bilgisayar (Bin TL)	7.574.444	8.475.191	9.188.625	8.826.339	9.070.354	11.627.461	10.286.870	10.022.364	9.160.613	10.051.704	11.049.590	12.434.629	10.198.052	11.077.946	9.936.904
Giyim ve Aksesuar (Bin TL)	6.424.561	6.827.831	7.734.287	8.198.362	7.799.333	7.384.631	8.757.806	11.147.137	17.423.429	8.674.456	9.867.297	10.204.785	10.263.521	9.642.592	9.706.012
Havayolları (Bin TL)	1.975.686	2.211.457	2.389.482	2.553.701	2.464.816	3.054.612	3.426.846	3.530.623	3.339.259	3.281.460	3.531.522	3.373.258	3.316.271	3.397.352	3.645.973
Hizmet Sektörleri (Bin TL)	7.094.231	9.270.965	8.312.268	8.403.703	7.550.451	8.742.841	9.022.088	9.235.139	8.220.085	8.774.379	9.711.983	9.814.260	8.182.129	8.394.038	9.201.481
Konaklama (Bin TL)	967.602	1.058.483	1.084.067	1.193.131	1.109.841	998.262	1.117.847	1.200.482	1.354.195	1.723.767	1.835.767	1.689.377	1.587.529	1.967.182	1.896.267
Kulüp / Dernek / Sosyal Hizmetler (Bin TL)	315.078	351.846	379.894	455.374	577.109	565.227	397.069	401.817	468.529	305.803	338.410	353.591	328.640	334.687	426.378
Kumarhane / İçkili Yerler (Bin TL)	104.968	125.990	136.698	146.437	137.391	65.515	75.585	85.131	94.624	175.537	187.395	190.092	162.961	193.949	166.513
Kuyumcular (Bin TL)	1.329.199	1.322.481	1.498.822	1.606.230	1.530.374	1.304.062	1.384.903	1.543.765	2.036.771	1.466.057	1.946.400	2.466.014	2.325.402	1.816.315	1.745.581
Market ve Alışveriş Merkezleri (Bin TL)	19.542.585	20.605.021	21.082.491	22.185.253	24.086.335	22.465.971	23.113.684	23.353.266	25.152.220	22.093.962	24.546.898	26.353.287	25.099.171	23.930.582	24.156.854
Mobilya ve Dekorasyon (Bin TL)	2.961.921	3.319.889	3.079.834	3.299.554	3.276.260	3.774.933	3.839.041	3.997.316	4.068.145	3.696.983	5.220.779	5.121.891	4.914.295	4.290.588	4.695.548
Müteahhit İşleri (Bin TL)	1.301.594	1.840.213	1.493.406	1.687.191	1.577.575	2.074.681	2.270.582	2.313.738	2.051.100	2.150.818	2.307.810	2.853.198	2.209.278	1.988.915	2.216.638
Sağlık / Sağlık Ürünleri / Kozmetik (Bin TL)	3.814.467	3.874.097	3.981.158	4.428.311	4.244.278	4.034.607	4.286.341	4.438.698	4.651.783	4.166.857	4.457.851	4.824.893	5.014.941	4.682.080	4.693.781
Seyahat Acenteleri / Taşımacılık (Bin TL)	1.631.993	1.838.430	1.856.324	2.029.892	2.055.305	2.251.985	2.472.355	2.635.385	2.598.849	2.576.723	2.697.766	2.890.963	2.704.307	2.912.458	3.281.859
Sigorta (Bin TL)	5.145.803	6.599.003	5.741.392	5.883.685	5.722.795	6.849.825	6.284.729	6.539.739	6.009.587	6.764.616	6.695.501	7.247.102	6.116.055	6.617.954	7.611.054
Telekomünikasyon (Bin TL)	2.037.088	1.305.579	1.704.361	1.728.999	1.898.272	1.631.987	1.779.137	1.707.973	1.412.759	1.618.541	1.570.963	1.696.478	1.376.756	1.489.307	1.522.217
Yapı Malzemeleri, Hırdavat, Nalburiye (Bin TL)	4.371.814	5.276.789	4.868.573	5.040.925	4.742.109	5.719.161	6.768.433	6.637.526	5.291.475	5.526.660	6.829.841	7.544.785	6.299.230	6.034.687	6.223.860
Yemek (Bin TL)	5.441.527	5.833.180	6.084.589	6.332.269	6.136.749	4.720.106	5.505.974	5.864.387	6.661.381	7.486.885	8.134.273	7.892.392	7.633.127	7.999.445	7.757.739
Kamu / Vergi ödemeleri (Bin TL)	1.854.264	3.972.636	1.884.773	2.114.283	2.706.476	7.417.843	3.135.862	2.420.146	2.071.390	4.764.366	5.156.097	3.258.710	3.571.732	6.522.238	8.849.098
Bireysel Emeklilik (Bin TL)	518.039	758.600	525.365	619.735	569.851	604.976	562.892	547.801	723.446	715.658	538.304	601.793	649.019	668.790	642.339

Eğitim / Kırtasiye / Ofis Malzemeleri (Bin TL)

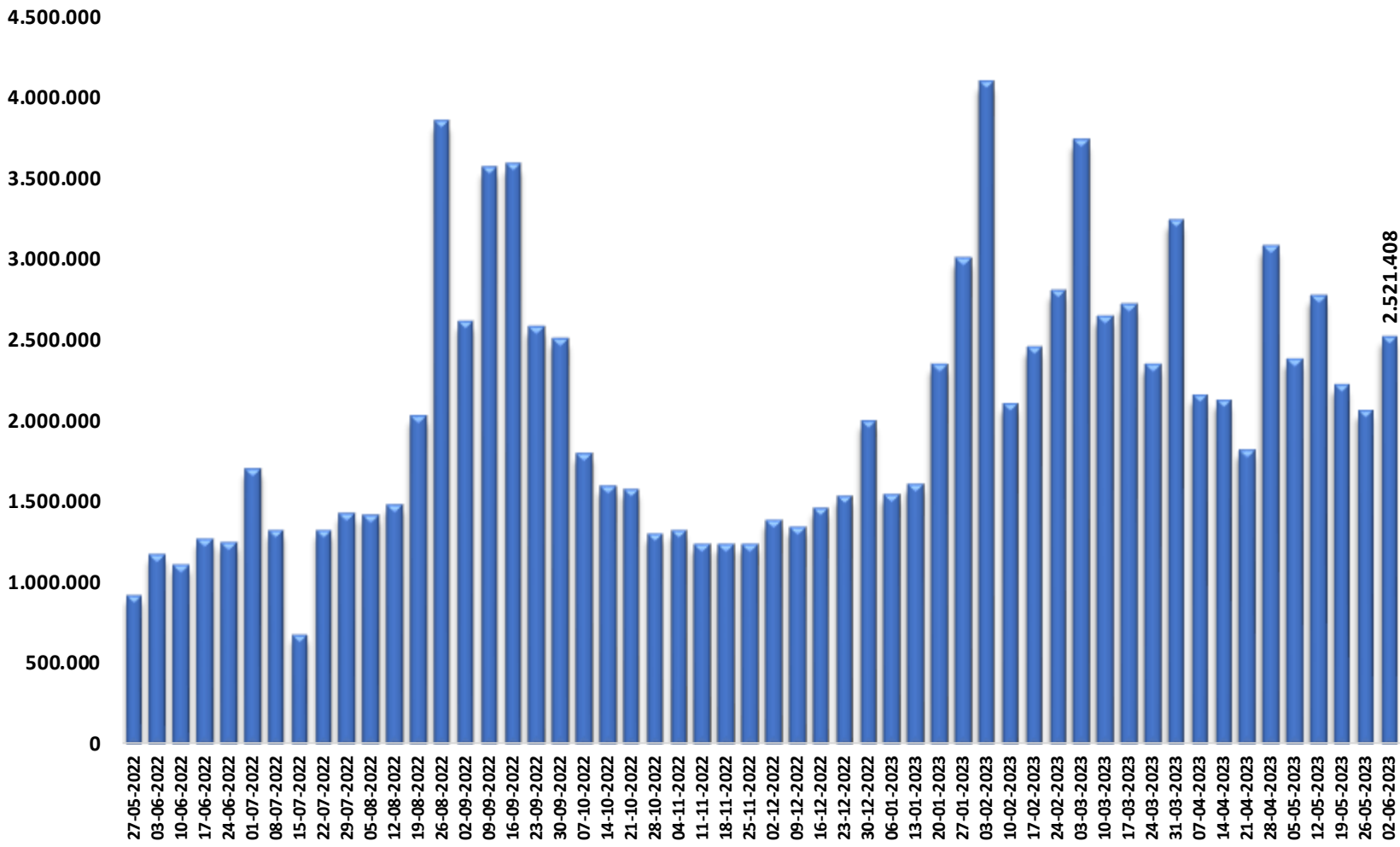

Elektrik-Elektronik Eşya, Bilgisayar (Bin TL)

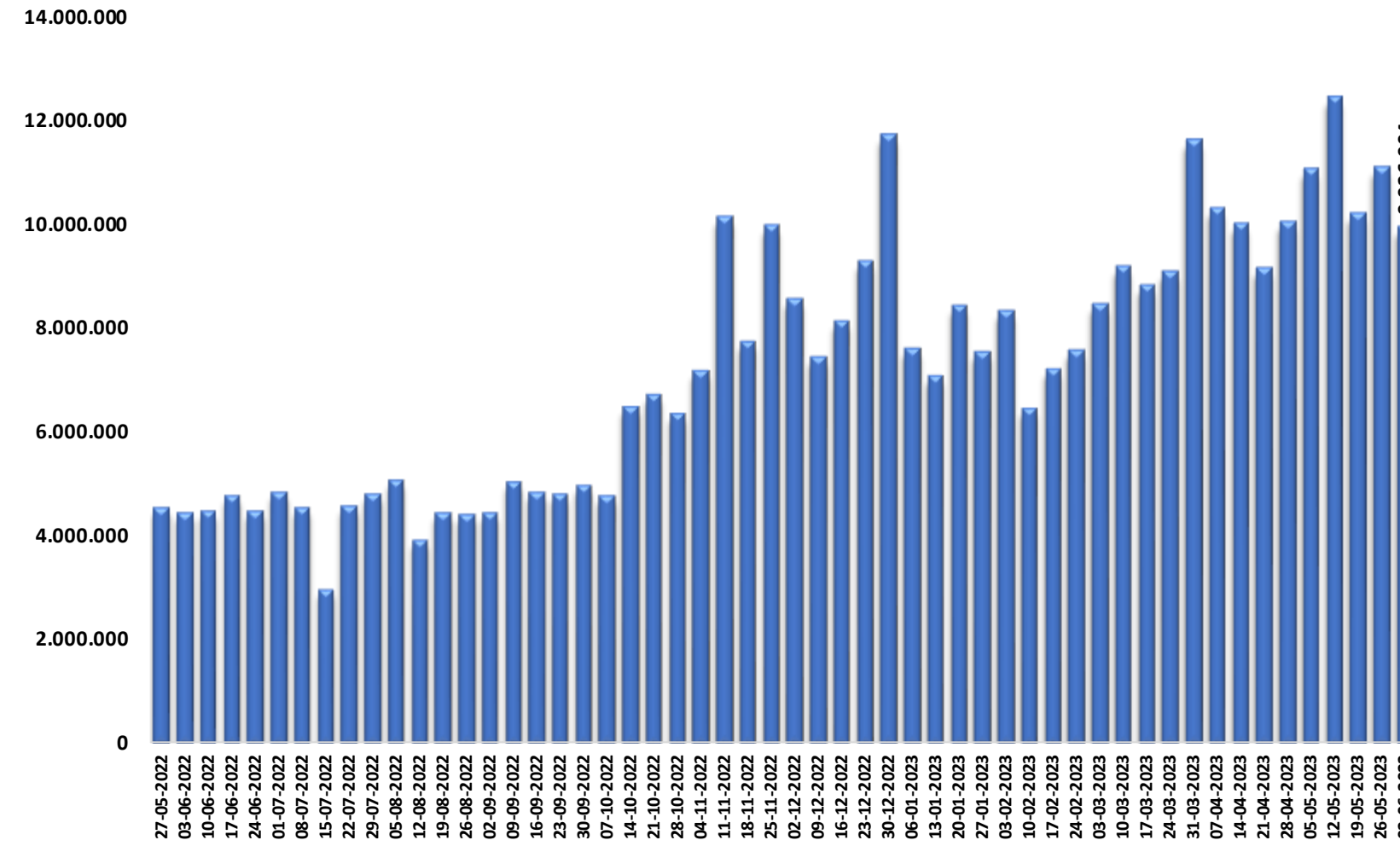

Giyim ve Aksesuar (Bin TL)

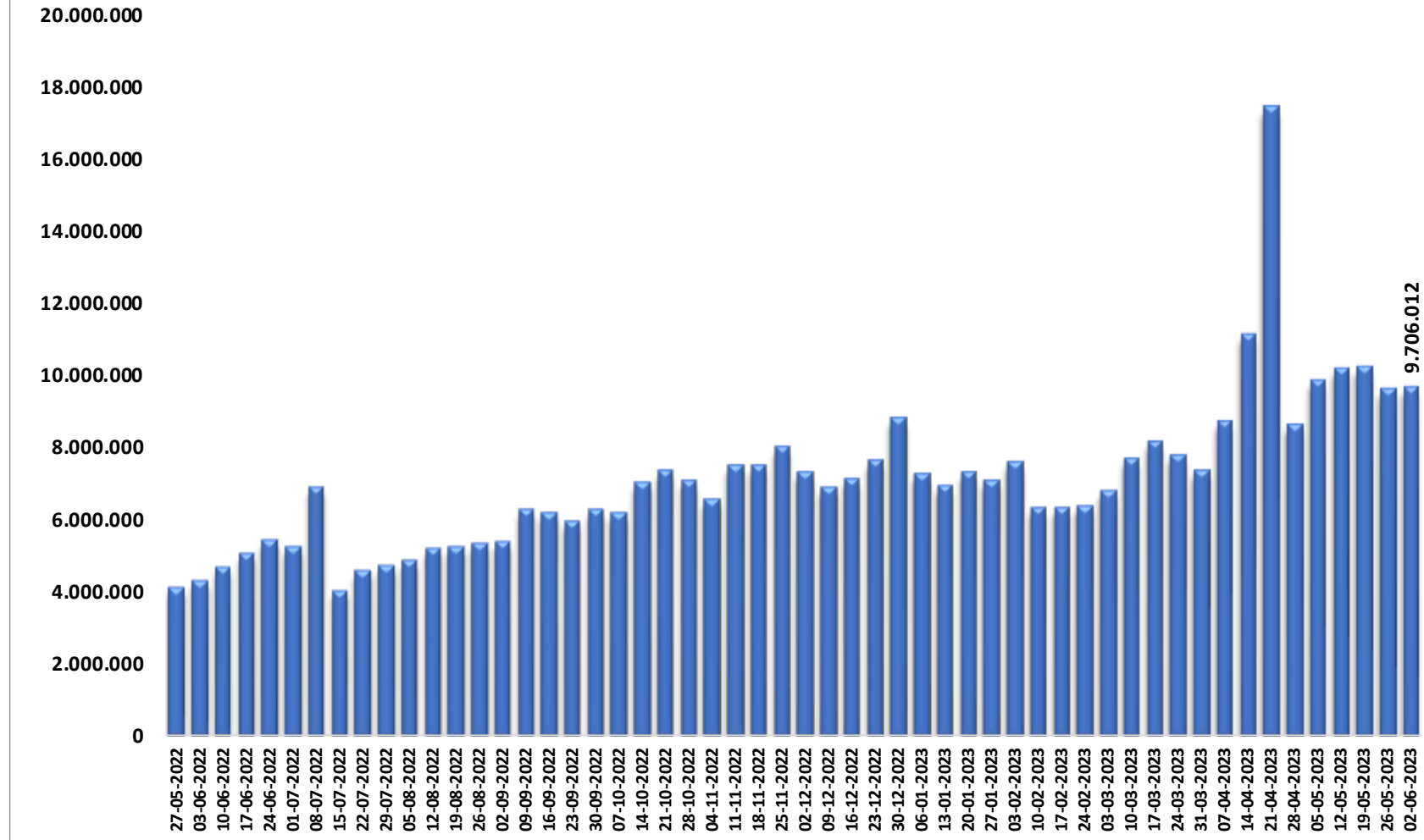

Havayolları (Bin TL)

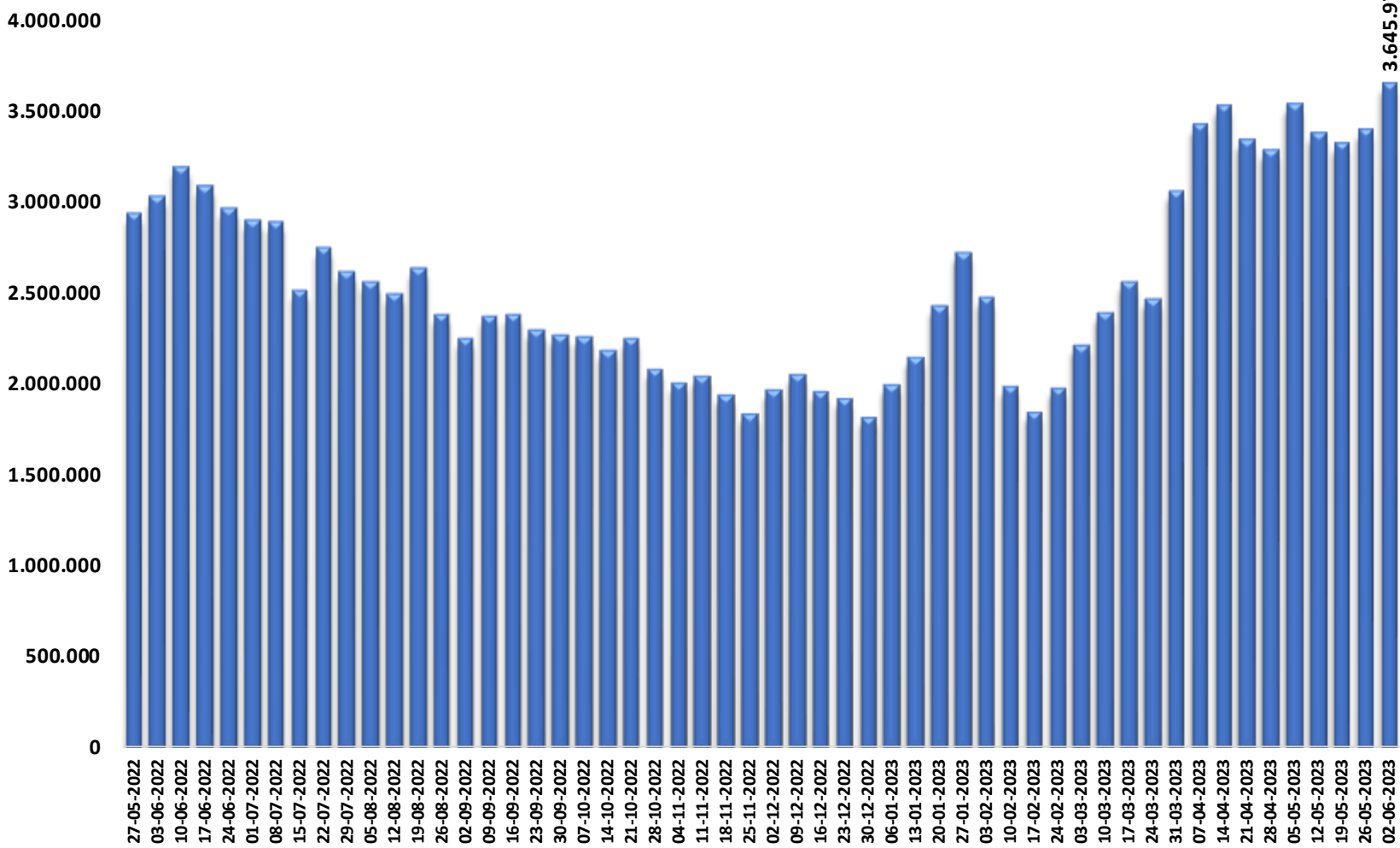

Hizmet Sektörleri (Bin TL)

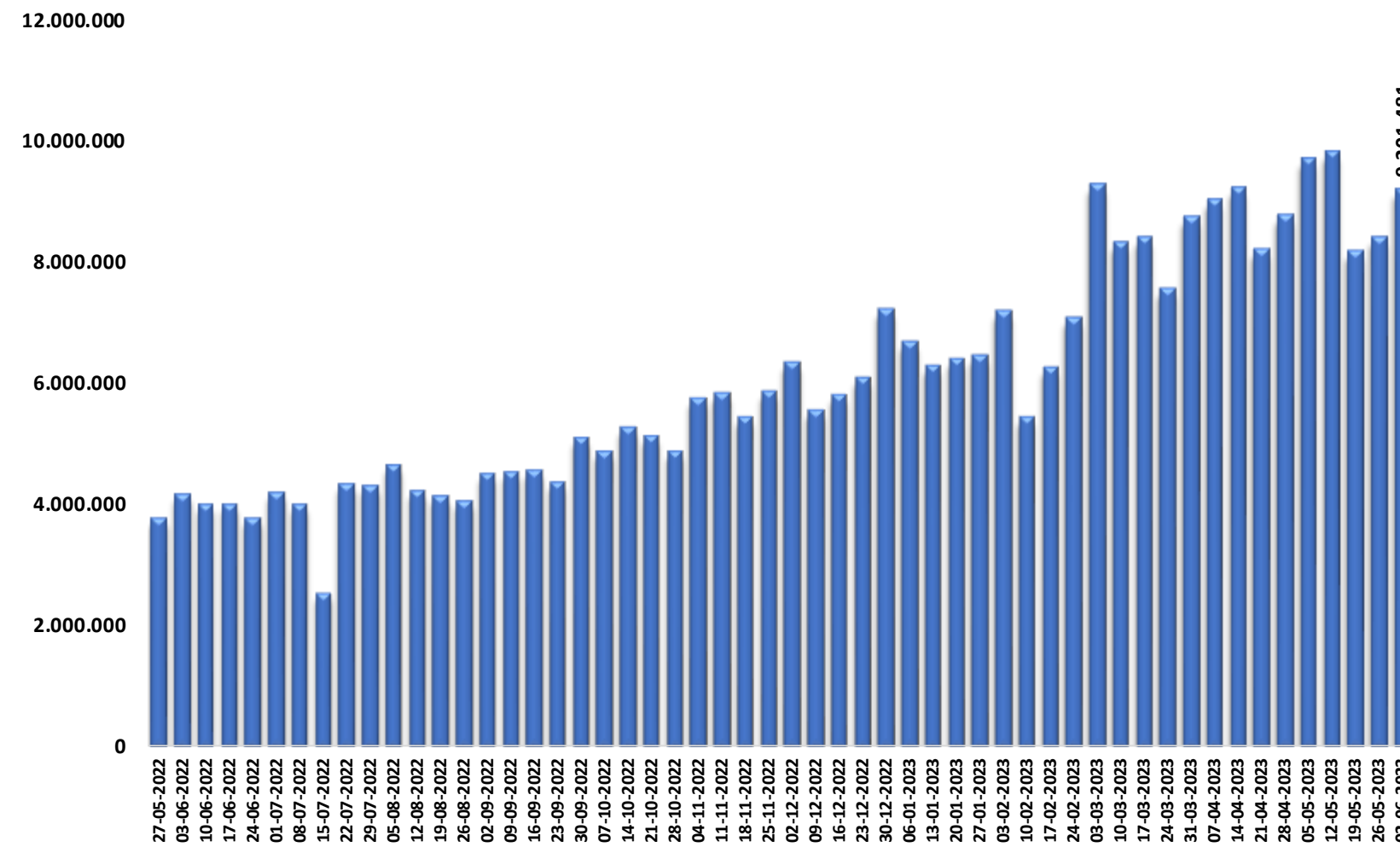

Konaklama (Bin TL)

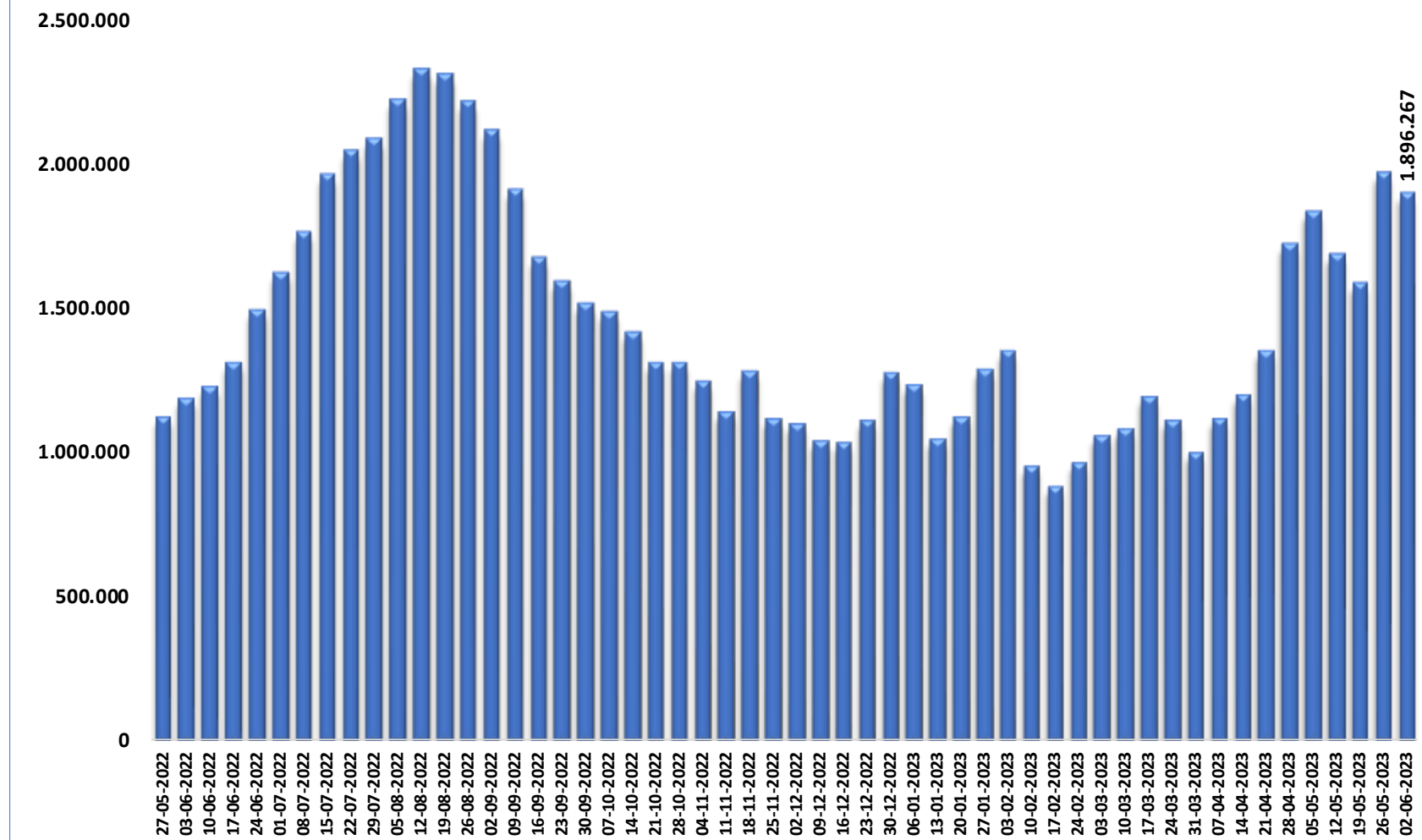

Yasal Uyarı

Bu raporda yer alan yatırım bilgi, yorum ve tavsiyeleri, yorum ve tavsiyede bulunanların kişisel görüşlerine dayanmakta olup finansal bilgi ve genel yatırım tavsiyesi kapsamında hazırlanmıştır ve hiçbir şekilde yatırım danışmanlığı kapsamında değildir. Yatırım danışmanlığı hizmeti; yetkili kuruluşlar tarafından kişilerin risk ve getiri tercihleri dikkate alınarak kişiye özel sunulmaktadır. Burada yer alan yorum ve tavsiyeler ise genel niteliktedir. Bu tavsiyeler, mali durumunuz ile risk ve getiri tercihlerinize uygun olmayabilir. Bu nedenle, sadece burada yer alan bilgilere dayanarak yatırım kararı verilmesi beklentilerinize uygun sonuçlar doğurmayabilir.

Bu raporda yer alan her türlü bilgi, yorum ve tavsiye uygunluk testi ile tespit edilecek risk grubunuz ve getiri beklentiniz ile uyumlu olmayabilir. Dolayısıyla, uygunluk testi neticesinde risk grubunuz tespit edilmeden sadece burada yer alan bilgilere dayanılarak yatırım kararı verilmesi amaç, bilgi ve tecrübenize uygun sonuçlar doğurmayabilir.

Bu rapor herhangi bir sürede belirli bir getirinin sağlanacağına dair bir taahhüt içermemekte olup, zaman içerisinde piyasa koşullarında meydana gelen değişiklikler nedeniyle yorum ve tavsiyelerde değişiklikler söz konusu olabilir. Bu raporda bahsedilen yatırım araçlarının fiyatları ve değerleri yatırımcıların menfaatlerine aykırı olarak hareket edebilir ve netice itibarıyla yatırımcılar anaparalarını kaybetme riski ile karşı karşıya kalabilirler. Bu raporda yer alan geçmiş performans verileri gelecekte elde edilecek sonuçların bir garantisi olarak kabul edilemez.

Bu raporda yer alan tüm bilgiler ve görüşler yatırımcıları bilgilendirmek amacıyla, Galata Menkul Değerler A.Ş. tarafından güncel ve güvenilir kaynaklardan temin edilmiş olmakla beraber, Galata Menkul Değerler A.Ş. söz konusu bilgilerin doğru ve tam olduğunu taahhüt etmemektedir. Raporlardaki yorumlardan, bilgilerin tam veya doğru olmaması ve/veya güncellenme nedeniyle doğabilecek maddi ve manevi zararlardan Galata Menkul Değerler A.Ş. ve çalışanları sorumlu tutulamaz.

Bu rapor, sadece gönderildiği kişilerin kullanımı içindir. Bu raporun tümü veya bir kısmı Galata Menkul Değerler A.Ş.'nin yazılı izni olmadan çoğaltılamaz, yayınlanamaz veya üçüncü kişilere gösterilemez, ticari amaçla kullanılamaz. Aksi halde, Galata Menkul Değerler A.Ş. uğramış olduğu bütün zarar ve ziyanı talep etme hakkını saklı tutar.