

YABANCI TAKAS DEĞİŞİMİ

SASA	3,55 bps	FROTO	1,17 bps
TTKOM	1,8 bps	AEFES	1,05 bps
ALFAS	1,42 bps	PSGYO	0,91 bps
TOASO	1,51 bps	MAVI	0,85 bps
ENJSA	1,35 bps	KCHOL	0,93 bps
TAVHL	-2,83 bps	EUREN	-0,63 bps
DOHOL	-0,99 bps	KORDS	-0,62 bps
YYLGD	-1,75 bps	CCOLA	-0,51 bps
AYDEM	-0,84 bps	ASELS	-0,34 bps
ENKAI	-1,1 bps	GSDHO	-0,71 bps

SEKTÖREL GETİRİ

MENKUL KIYIM YO	6,1%
SPOR	4,1%
TİCARET	3,8%
FIN KIR FAKTORİNG	3,3%
BİLİSİM	2,2%
ULASTIRMA	2,2%
TURİZM	1,2%
BANKA	1,0%
HİZMETLER	0,8%
ARACI KURUMLAR	0,3%
ELEKTRİK	0,0%
TAS TOPRAK	-1,0%
TEKSTİL DERİ	-1,2%
KOBI SANAYİ	-1,6%
GIDA İCECEK	-1,8%
MALI	-1,9%
METAL ANA	-2,1%
TEKNOLOJİ	-2,1%
ORMAN KAGIT BASIM	-2,2%
SIGORTA	-2,3%
METAL EŞYA MAKİNA	-2,9%
KURUMSAL YONETİM	-3,2%
HOLDİNG VE YATIRIM	-3,3%
İLETİSİM	-3,6%
GAYRİMENKUL YO	-4,3%
SİNAYİ	-4,3%
İNSAAT	-5,4%
KİMYA PETROL PLASTİK	-7,2%
MADENCİLİK	-8,4%

DÜNYA BORSALARI % GETİRİ

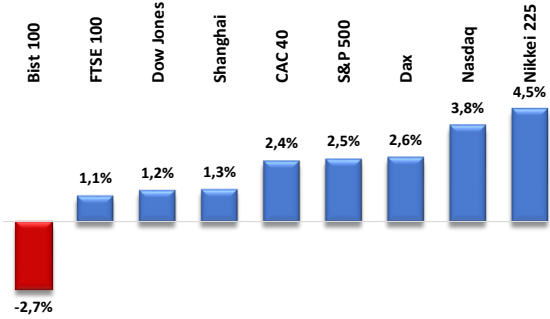

16-23 HAZİRAN HAFTALIK MODEL PORTFÖY

Hisse	Portföye Eklendiği Tarih	Portföye Giriş Fiyatı	Hedef Fiyat	Potansiyel Kâr (%)	Zararı Durdur Seviyesi	Potansiyel Zarar (%)
ASELS	16.06.2023	52,55	56,20	6,95	51,00	-2,95
DOHOL	16.06.2023	9,20	10,00	8,70	8,85	-3,80
KOZAL	16.06.2023	22,18	25,20	13,62	20,50	-7,57
SISE	16.06.2023	42,24	45,85	8,55	40,70	-3,65
YKSLN	16.06.2023	10,53	12,00	13,96	9,70	-7,88

HACİM ARTIŞ / AZALIŞ OLANLAR

Hisse	Artanlar	Hisse	Azalanlar
EUREN	188,4%	KLRHO	67,2%
ERBOS	179,1%	BIOEN	55,6%
KORDS	58,6%	TMSN	52,0%
FENER	58,4%	YYLGD	49,2%
TTKOM	50,2%	OTKAR	48,3%

PARA GİRİŞ ÇIKIŞI OLAN HİSSELER İLK 10 KURUM (TL)

Sembol	Para Girişi	Sembol	Para Girişi	Sembol	Para Çıkışı	Sembol	Para Çıkışı
AKBNK	131.203.500	FROTO	62.825.860	PETKM	-9.554.816	ARCLK	-7.440.496
BIMAS	123.383.900	ALTINS1	52.737.540	CCOLA	-8.879.424	TOASO	-7.220.800
KRDMD	119.653.100	CWENE	51.642.270	AKSA	-8.855.148	YESIL	-5.974.038
EREGL	89.076.220	PGSUS	46.550.910	MNDTR	-8.538.588	GUBRF	-5.903.024
USDTRF	83.617.250	TCELL	37.492.770	LIDER	-8.151.654	KORDS	-5.338.112



BIST 100

Geçtiğimiz haftanın başında 5730 seviyesi ile yeni rekor kıran endekste, kapanış ise 5475 seviyesinden satıcı oldu. Yeni haftada görülebilecek yukarı yönlü hareketlerde; 5730 seviyesinin kalıcılıkla aşılabileceği kritik olacak. Buranın aşılması durumunda; teknik olarak, aylık bardaki yükseliş hareketi ivme kazanarak devam edebilir. Öte yandan, yeni haftada görülebilecek satıcı işlemlerde ise; 5315 ve 5200 destek seviyeleri ilk etapta kritik olacak. Bu tarafta da, 5200 seviyesi altına yerleşme durumunda; 5000 seviyesi altına doğru atış baskısı oluşabilir.

Dirençler: 5730/-

Destekler: 5315/5200



USD/TRY

Kur fiyatlamaları için tüm dikkatlerimiz Perşembe günü açıklanacak olan TCMB/PPK kararlarında olacak. Teknik olarak ise; 23,70 ve 23,10 seviyelerini ilk etapta takipte olacağız. 23,70 seviyesinin kalıcılıkla aşılması halinde; ABD Doları lehine hareketler ön plana çıkabileceği gibi, 23,10 altında kalıcılıkta ise; TL lehine işlemlerin ağırlık kazandığı fiyatlamaya görebiliriz.

Dirençler: 23,70 / -

Destekler: 23,10 /22,40

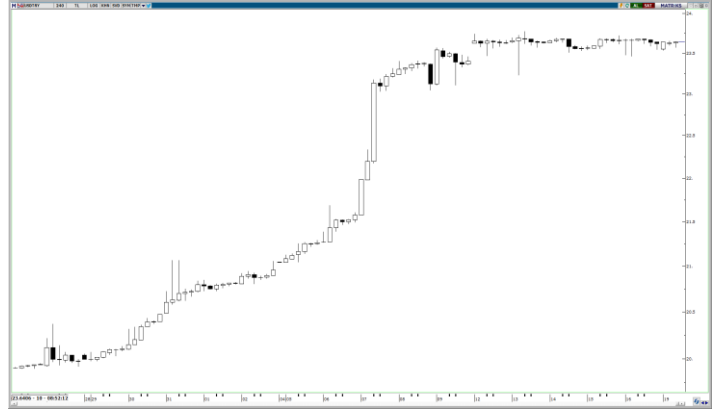

EUR/USD

Geçtiğimiz hafta Fed ve ECB kararlarının etkilerini izlediğimiz paritede, son olarak ECB Başkanı Lagarde'dan gelen: "Faiz artırımlarını durdurmaya düşünmüyoruz" şeklindeki açıklamanın etkisiyle 1,0943 seviyesinden güçlü pozitif kapanış gördük. Bu bağlamda, yeni haftada da oluşabilecek yukarı yönlü hareketlerde; 1,1000 seviyesi ilk etapta kritik olacak. Buranın kalıcılıkla aşılması durumunda; 1,1100 ve 1,1190 direnç seviyeleri izlemeye alınabilir. Fed Başkanı Jerome Powell'in kongre sunumlarının kritik olacağı yeni haftada, paritede ABD Doları lehine işlemler oluşması halinde ise; 1,0875 ve 1,0800 destek seviyelerini yeniden takipte olacağız.

Dirençler: 1,1000/ 1,1100

Destekler: 1,0875/1,0800



GBP/USD

Geçtiğimiz hafta güçlü yükseliş görülen Cable(GBPUSD)'da, 1,2821 seviyesinden kapanış gördük. BoE kararlarının da takip edileceği haftada, bu bağlamda yukarı yönlü hareketlerin devam etmesi halinde; 1,3000 eşiği ilk etapta önem arz edecek. Buranın üzerine yerleşme durumunda da; 1,3185 seviyesine doğru alıcılı işlemlerin devam etmesi söz konusu olabilir. Öte taraftan, hafta içerisinde ABD Doları lehine işlemlerin ağırlık kazanması halinde ise; 1,2650 ve 1,2530 destek seviyelerini ilk etapta yeniden takipte olacağız.

Dirençler: 1,3000 / 1,3185
Destekler: 1,2650 / 1,2530

**ONS ALTIN**

Geçtiğimiz hafta, 45 Dolarlık bantta dalgalı sevir izlediğimiz emtiada; 1957 Dolar seviyesinden kapanış gördük. Fed Başkanı Powell'ın kongre sunumları gibi kritik başlıkların takip edileceği haftada, 1934 Dolar destek seviyesinin kırılması durumunda; teknik olarak, ilerleyen süreçte 1877-1862 Dolar bölgesine doğru satış baskısı derinleşebilir. Öte yandan, yukarı yönlü hareketlerde ise; 1989-2000 Dolar bariyeri önem arz edecek. Bu tarafta da, 2000 Dolar seviyesi üzerine kalıcılıkla çıkılması halinde; teknik olarak, yeni bir yükseliş hareketi ortaya çıkabilir.

Dirençler: 2000/2036
Destekler: 1910/ 1862

**BRENT PETROL**

Geçtiğimiz hafta, 5 Doların üzerinde oynaklık oluşan Brent tipi ham petrolde; 76,31 seviyesinden kapanış gördük. Yeni haftanın ilk işlem gününde ise; şu sıralar 75,62 seviyesinde bir miktar satıcı hareket görülmekte. Bu bağlamda, haftanın kalanında da çekilmelerin devam etmesi halinde; 73,60 ve 71,45 destek seviyeleri takibimizde olacak. Özellikle de, geçtiğimiz haftalarda çalıştığını gördüğümüz 71,45 destek seviyesinin kırılması halinde; teknik olarak satış baskısının devamı beklenebilir. Diğer yandan, haftanın kalanında alıcılı işlemlerin ön plana çıkması durumunda ise; 76,90 ve 79,80 direnç seviyeleri izlemeye alınabilir. Bu tarafta da, 79,80'nin kalıcılıkla aşılması halinde; 83,00 Dolar seviyesine doğru yukarı yönlü hareketler ivme kazanabilir.

Dirençler: 76,90/ 79,80
Destekler: 73,60 / 71,45



GENEL KURUL TARİHLERİ

Hisse Kodu	Toplantı Türü	Toplantı Tarihi	Toplantı Saati
KGYO	Olağan Genel Kurul	19 Haziran 2023	11:00
ARZUM	Olağan Genel Kurul	19 Haziran 2023	13:00
OZRDN	Olağan Genel Kurul	19 Haziran 2023	14:00
PRKME	Olağan Genel Kurul	19 Haziran 2023	14:00
TRCAS	Olağan Genel Kurul	20 Haziran 2023	10:00
SNICA	Olağan Genel Kurul	20 Haziran 2023	14:00
TUREX	Olağan Genel Kurul	20 Haziran 2023	15:00
GSDDE	Olağan Genel Kurul	21 Haziran 2023	11:30
GSDHO	Olağan Genel Kurul	21 Haziran 2023	15:00
BERA	Olağan Genel Kurul	22 Haziran 2023	14:00
HUBVC	Olağan Genel Kurul	23 Haziran 2023	11:00
KLGYO	Olağan Genel Kurul	23 Haziran 2023	11:00
PEKGY	Olağanüstü Genel Kurul	23 Haziran 2023	11:00
POLHO	Olağanüstü Genel Kurul	23 Haziran 2023	12:00
EKSUN	Olağan Genel Kurul	23 Haziran 2023	15:00
TRILC	Olağan Genel Kurul	23 Haziran 2023	15:00

BEDELLİ || BEDELSİZ || TEMETTÜ

Hisse	Hak Kullanım Tarihi	İşlem	Bedelli Sermaye Artırımı (%)	Bedelsiz Sermaye Artırımı (%)	Hisse Başı Brüt Temettü (TL)	Hisse Başı Net Temettü (TL)
TNZTP	19.06.2023	Temettü Ödemesi			0,2830854	0,2547768
BRKSN	20.06.2023	Temettü Ödemesi			0,0534188	0,0480769
KRDMA	21.06.2023	Temettü Ödemesi			0,1096491	0,0986841
KRDMB	21.06.2023	Temettü Ödemesi			0,1096491	0,0986841
KRDMD	21.06.2023	Temettü Ödemesi			0,1096491	0,0986841
ELITE	23.06.2023	Temettü Ödemesi			0,2314814	0,2083332

PİYASA TAKVİMİ

Tarih	Saat	Kur	Önem	Veri	Beklenti	Önceki	Tarih	Saat	Kur	Önem	Veri	Beklenti	Önceki
19 Haziran 2023 Pazartesi							22 Haziran 2023 Perşembe						
	Tüm Gün	USD	Tatil	ABD - Juneteenth		91,10		Tüm Gün	CNY	Tatil	Dragon Boat Festivali		
	10:00	TRY	*	Tüketici Güveni (Haz)				11:00	USD	**	Fed Üyesi Waller'in Konuşması		
20 Haziran 2023 Salı							23 Haziran 2023 Cuma						
	04:15	CNY	**	PBOC En Düşük Kredi Faiz Oranı (Haz)	0,30%	3,50%		02:30	JPY	**	Ulusal Çekirdek Tüketici Fiyat Endeksi (TÜFE) (Yıllık) (May)§	3,10%	3,40%
	07:30	JPY	*	Kapasite Kullanım Oranı (KCO) (Aylık) (Nis)	0,80%	0,80%		02:30	JPY	*	Ulusal Tüketici Fiyat Endeksi (TÜFE) (Yıllık) (May)	4,10%	3,50%
	07:30	JPY	**	Sanayi Üretimi (Aylık) (Nis)	-0,40%	1,10%		03:30	JPY	*	İmalat PMI (Haz)	50,70	50,60
	09:00	EUR	**	Almanya Üretici Fiyat Endeksi (ÜFE) (Yıllık) (May)	-0,70%	0,30%		03:30	JPY	**	Hizmet PMI (Haz)	55,90	55,90
	09:00	EUR	*	Almanya Üretici Fiyat Endeksi (ÜFE) (Yıllık) (May)	-1,70%	4,10%		09:00	GBP	**	Çekirdek Perakende Satışlar (Aylık) (May)	0,80%	0,80%
	11:00	EUR	*	Cari Hesap (Nis)	30,1 Mrd	31,2 Mrd		09:00	GBP	**	Çekirdek Perakende Satışlar (Yıllık) (May)	-2,60%	-2,60%
	13:30	USD	**	FOMC Üyesi Bullard'ın Konuşması				09:00	GBP	**	Perakende Satışlar (Aylık) (May)§	0,50%	0,50%
	15:30	USD	**	İnşaat İzinleri (Aylık) (May)		-1,40%		09:00	GBP	**	Perakende Satışlar (Yıllık) (May)	-3,00%	-3,00%
	15:30	USD	**	İnşaat İzinleri (Aylık) (May)	1,435 Mn	1,417 Mn		09:00	TRY	*	Ekonomik Güven Endeksi (Haz)	103,70	103,70
	15:30	USD	**	Konut Başlangıçları (May)	1,405 Mn	1,401 Mn		10:00	TRY	**	Ticaret Dengesi (May)	-12,60 Mrd	-8,74 Mrd
	15:30	USD	**	Konut Başlangıçları (Aylık) (May)		2,20%		10:30	EUR	**	Almanya İmalat PMI (Haz) §	43,50	43,20
	17:30	TRY	*	Merkezi Hükümet Borç Stoku (May)		4,588 Mrd		10:30	EUR	**	Almanya Hizmet PMI (Haz)	56,30	57,20
21 Haziran 2023 Çarşamba							23 Haziran 2023 Cuma						
	02:50	JPY	**	Para Politikası Toplantı Tutanaqları				11:00	TRY	*	Yabancı Turist Girişi (Yıllık) (May)	29,03%	29,03%
	09:00	GBP	*	Çekirdek Tüketici Fiyat Endeksi (TÜFE) (Aylık) (May)	0,60%	1,30%		11:00	EUR	**	İmalat PMI (Haz)	44,50	44,80
	09:00	GBP	*	Çekirdek Tüketici Fiyat Endeksi (TÜFE) (Yıllık) (May)	6,70%	6,80%		11:00	EUR	**	Hizmet PMI (Haz)	54,50	55,10
	09:00	GBP	*	Çekirdek Üretici Fiyat Endeksi (ÜFE) (Aylık) (May)	0,10%	0,00%		11:30	GBP	**	İmalat PMI (Haz)	46,80	47,10
	09:00	GBP	*	Çekirdek Üretici Fiyat Endeksi (ÜFE) (Yıllık) (May)	4,70%	10,40%		11:30	GBP	**	Hizmet PMI (Haz)	54,70	55,20
	09:00	GBP	**	Tüketici Fiyat Endeksi (TÜFE) (Aylık) (May)	8,50%	8,70%		12:15	USD	**	FOMC Üyesi Bullard'ın Konuşması		
	09:00	GBP	**	Tüketici Fiyat Endeksi (TÜFE) (Yıllık) (May)				15:00	USD	**	FOMC Üyesi Bostic'in Konuşması		
	09:00	GBP	**	Üretici Fiyat Endeksi (ÜFE) (Aylık) (May)		-0,30%		16:45	USD	**	FOMC Üyesi Plosser'in Konuşması	48,30	48,40
	09:00	GBP	*	Üretici Fiyat Endeksi (ÜFE) (Yıllık) (May)	2,40%	3,50%		16:45	USD	**	Hizmet PMI (Haz)	54,00	54,90
	10:00	TRY	**	Kapasite Kullanım Oranı (Haz)		76,00%		20:40	USD	**	FOMC Üyesi Mester'in Konuşması		
	10:00	TRY	*	İmalat Güveni (Haz)		108,30							
	17:00	USD	**	Fed Başkanı Powell'in Konuşması									
	23:00	USD	**	FOMC Üyesi Mester'in Konuşması									



Yasal Uyarı

Bu raporda yer alan yatırım bilgi, yorum ve tavsiyeleri, yorum ve tavsiyede bulunanların kişisel görüşlerine dayanmakta olup finansal bilgi ve genel yatırım tavsiyesi kapsamında hazırlanmıştır ve hiçbir şekilde yatırım danışmanlığı kapsamında değildir. Yatırım danışmanlığı hizmeti; yetkili kuruluşlar tarafından kişilerin risk ve getiri tercihleri dikkate alınarak kişiye özel sunulmaktadır. Burada yer alan yorum ve tavsiyeler ise genel niteliktedir. Bu tavsiyeler, mali durumunuz ile risk ve getiri tercihlerinize uygun olmayabilir. Bu nedenle, sadece burada yer alan bilgilere dayanarak yatırım kararı verilmesi beklentilerinize uygun sonuçlar doğurmayabilir.

Bu raporda yer alan her türlü bilgi, yorum ve tavsiye uygunluk testi ile tespit edilecek risk grubunuz ve getiri beklentiniz ile uyumlu olmayabilir. Dolayısıyla, uygunluk testi neticesinde risk grubunuz tespit edilmeden sadece burada yer alan bilgilere dayanılarak yatırım kararı verilmesi amaç, bilgi ve tecrübenize uygun sonuçlar doğurmayabilir.

Bu rapor herhangi bir sürede belirli bir getirinin sağlanacağına dair bir taahhüt içermemekte olup, zaman içerisinde piyasa koşullarında meydana gelen değişiklikler nedeniyle yorum ve tavsiyelerde değişiklikler söz konusu olabilir. Bu raporda bahsedilen yatırım araçlarının fiyatları ve değerleri yatırımcıların menfaatlerine aykırı olarak hareket edebilir ve netice itibarıyla yatırımcılar anaparalarını kaybetme riski ile karşı karşıya kalabilirler. Bu raporda yer alan geçmiş performans verileri gelecekte elde edilecek sonuçların bir garantisi olarak kabul edilemez.

Bu raporda yer alan tüm bilgiler ve görüşler yatırımcıları bilgilendirmek amacıyla, Galata Menkul Değerler A.Ş. tarafından güncel ve güvenilir kaynaklardan temin edilmiş olmakla beraber, Galata Menkul Değerler A.Ş. söz konusu bilgilerin doğru ve tam olduğunu taahhüt etmemektedir. Raporlardaki yorumlardan, bilgilerin tam veya doğru olmaması ve/veya güncellenme nedeniyle doğabilecek maddi ve manevi zararlardan Galata Menkul Değerler A.Ş. ve çalışanları sorumlu tutulamaz.

Bu rapor, sadece gönderildiği kişilerin kullanımını içindir. Bu raporun tümü veya bir kısmı Galata Menkul Değerler A.Ş.'nin yazılı izni olmadan çoğaltılamaz, yayımlanamaz veya üçüncü kişilere gösterilemez, ticari amaçla kullanılamaz. Aksi halde, Galata Menkul Değerler A.Ş. uğramış olduğu bütün zarar ve ziyanı talep etme hakkını saklı tutar.

