

Haftalık Gelişmeler

Haftalık % Değişim

12 Mayıs ile biten haftada; Kartlı ödeme hacimleri bir önceki haftaya göre %4,82 artış ile 144.6 milyar TL olarak gerçekleşti. "Market ve Alışveriş Merkezleri" 26.3 milyar TL ile en çok kartlı harcama yapılan sektör olarak ilk sırada yer almaya devam etti. Bir sonraki en çok harcama yapılan sektör 12.4 milyar TL ile "Elektrik-Elektronik Eşya, Bilgisayar" olurken, bu sektörü 10.4 milyar TL'lik harcama ile "Çeşitli Gıda" takip etti.

Geçen haftaya göre en çok kartlı harcama değişimi; %26,7 ile "Kuyumcular" sektöründe gerçekleşirken, "Müteahhit İşleri" %23,6 ile bu artışı takip etti. "Kamu/Vergi Ödemeleri" ise %36,8 oranı ile en yüksek azalış gerçekleşen sektör oldu.

Kuyumcular	26,7%	Araba Kiralama	6,7%
Müteahhit İşleri	23,6%	Kulüp / Dernek / Sosyal Hizmetler	4,5%
Eğitim / Kırtasiye / Ofis Malzemeleri	16,4%	Araç Kiralama-Satış / Servis / Yedek Parça	4,0%
Elektrik-Elektronik Eşya, Bilgisayar	12,5%	Çeşitli Gıda	3,6%
Bireysel Emeklilik	11,8%	Giyim ve Aksesuar	3,4%
Benzin ve Yakıt İstasyonları	11,3%	Kumarhane / İçkili Yerler	1,4%
Yapı Malzemeleri, Hırdavat, Nalburiye	10,5%	Hizmet Sektörleri	1,1%
Doğrudan Pazarlama	9,6%	Mobilya ve Dekorasyon	-1,9%
Sigorta	8,2%	Yemek	-3,0%
Sağlık / Sağlık Ürünleri / Kozmetik	8,2%	Havayolları	-4,5%
Telekomünikasyon	8,0%	Konaklama	-8,0%
Market ve Alışveriş Merkezleri	7,4%	Kamu / Vergi ödemeleri	-36,8%
Seyahat Acenteleri / Taşımacılık	7,2%		

Sektör	03-02-2023	10-02-2023	17-02-2023	24-02-2023	03-03-2023	10-03-2023	17-03-2023	24-03-2023	31-03-2023	07-04-2023	14-04-2023	21-04-2023	28-04-2023	05-05-2023	12-05-2023
TOPLAM (Bin TL)	108.392.024	87.648.067	93.445.079	98.760.440	113.602.401	109.147.070	114.443.806	115.926.373	125.210.227	119.740.358	127.873.418	133.121.118	125.333.101	138.016.879	144.670.638
Araba Kiralama (Bin TL)	248.690	249.068	252.168	249.287	289.741	332.625	344.579	305.279	322.679	353.242	424.274	439.733	393.987	432.458	461.333
Araç Kiralama-Satış / Servis / Yedek Parça (Bin TL)	3.879.928	2.742.379	3.174.657	3.693.797	4.386.177	3.859.499	3.984.997	4.465.707	5.401.627	4.703.899	5.249.005	5.159.452	5.383.200	5.859.400	6.091.162
Benzin ve Yakıt İstasyonları (Bin TL)	5.621.745	6.325.607	5.735.083	5.635.013	6.736.420	6.346.628	6.411.522	6.505.221	6.183.048	7.012.354	6.840.085	7.269.225	7.123.172	7.087.498	7.888.685
Çeşitli Gıda (Bin TL)	7.200.974	6.558.872	7.192.244	7.254.616	7.796.190	8.018.918	8.356.773	8.751.419	7.890.194	8.836.018	10.409.344	10.672.989	8.691.603	10.060.634	10.419.784
Doğrudan Pazarlama (Bin TL)	141.761	100.934	113.729	123.286	136.074	113.338	131.455	117.737	119.866	130.228	134.699	163.096	121.430	158.035	173.238
Eğitim / Kırtasiye / Ofis Malzemeleri (Bin TL)	4.098.557	2.107.032	2.456.922	2.801.828	3.733.693	2.643.052	2.723.501	2.350.687	3.233.125	2.160.085	2.132.565	1.817.735	3.082.201	2.379.904	2.771.362
Elektrik-Elektronik Eşya, Bilgisayar (Bin TL)	8.331.566	6.447.932	7.226.870	7.574.444	8.475.191	9.188.625	8.826.339	9.070.354	11.627.461	10.286.870	10.022.364	9.160.613	10.051.704	11.049.590	12.434.629
Giyim ve Aksesuar (Bin TL)	7.633.049	6.339.549	6.341.314	6.424.561	6.827.831	7.734.287	8.198.362	7.799.333	7.384.631	8.757.806	11.147.137	17.423.429	8.674.456	9.867.297	10.204.785
Havayolları (Bin TL)	2.469.282	1.987.197	1.844.891	1.975.686	2.211.457	2.389.482	2.553.701	2.464.816	3.054.612	3.426.846	3.530.623	3.339.259	3.281.460	3.531.522	3.373.258
Hizmet Sektörleri (Bin TL)	7.204.844	5.442.548	6.274.659	7.094.231	9.270.965	8.312.268	8.403.703	7.550.451	8.742.841	9.022.088	9.235.139	8.220.085	8.774.379	9.711.983	9.814.260
Konaklama (Bin TL)	1.350.001	953.913	884.218	967.602	1.058.483	1.084.067	1.193.131	1.109.841	998.262	1.117.847	1.200.482	1.354.195	1.723.767	1.835.767	1.689.377
Kulüp / Dernek / Sosyal Hizmetler (Bin TL)	307.931	586.197	388.997	315.078	351.846	379.894	455.374	577.109	565.227	397.069	401.817	468.529	305.803	338.410	353.591
Kumarhane / İçkili Yerler (Bin TL)	128.328	87.867	72.022	104.968	125.990	136.698	146.437	137.391	65.515	75.585	85.131	94.624	175.537	187.395	190.092
Kuyumcular (Bin TL)	1.263.521	1.092.063	1.496.410	1.329.199	1.322.481	1.498.822	1.606.230	1.530.374	1.304.062	1.384.903	1.543.765	2.036.771	1.466.057	1.946.400	2.466.014
Market ve Alışveriş Merkezleri (Bin TL)	19.006.563	20.141.259	19.413.789	19.542.585	20.605.021	21.082.491	22.185.253	24.086.335	22.465.971	23.113.684	23.353.266	25.152.220	22.093.962	24.546.898	26.353.287
Mobilya ve Dekorasyon (Bin TL)	3.159.564	2.302.362	2.549.946	2.961.921	3.319.889	3.079.834	3.299.554	3.276.260	3.774.933	3.839.041	3.997.316	4.068.145	3.696.983	5.220.779	5.121.891
Müteahhit İşleri (Bin TL)	1.332.749	945.318	1.195.667	1.301.594	1.840.213	1.493.406	1.687.191	1.577.575	2.074.681	2.270.582	2.313.738	2.051.100	2.150.818	2.307.810	2.853.198
Sağlık / Sağlık Ürünleri / Kozmetik (Bin TL)	3.845.874	3.163.994	3.894.378	3.814.467	3.874.097	3.981.158	4.428.311	4.244.278	4.034.607	4.286.341	4.438.698	4.651.783	4.166.857	4.457.851	4.824.893
Seyahat Acenteleri / Taşımacılık (Bin TL)	2.170.412	1.613.680	1.592.069	1.631.993	1.838.430	1.856.324	2.029.892	2.055.305	2.251.985	2.472.355	2.635.385	2.598.849	2.576.723	2.697.766	2.890.963
Sigorta (Bin TL)	5.651.627	4.140.187	4.749.453	5.145.803	6.599.003	5.741.392	5.883.685	5.722.795	6.849.825	6.284.729	6.539.739	6.009.587	6.764.616	6.695.501	7.247.102
Telekomünikasyon (Bin TL)	1.212.426	1.417.772	1.413.877	2.037.088	1.305.579	1.704.361	1.728.999	1.898.272	1.631.987	1.779.137	1.707.973	1.412.759	1.618.541	1.570.963	1.696.478
Yapı Malzemeleri, Hırdavat, Nalburiye (Bin TL)	4.066.453	3.061.400	3.916.207	4.371.814	5.276.789	4.868.573	5.040.925	4.742.109	5.719.161	6.768.433	6.637.526	5.291.475	5.526.660	6.829.841	7.544.785
Yemek (Bin TL)	5.721.746	4.384.301	4.999.582	5.441.527	5.833.180	6.084.589	6.332.269	6.136.749	4.720.106	5.505.974	5.864.387	6.661.381	7.486.885	8.134.273	7.892.392
Kamu / Vergi ödemeleri (Bin TL)	7.138.288	1.481.949	1.641.947	1.854.264	3.972.636	1.884.773	2.114.283	2.706.476	7.417.843	3.135.862	2.420.146	2.071.390	4.764.366	5.156.097	3.258.710
Bireysel Emeklilik (Bin TL)	553.011	442.934	562.323	518.039	758.600	525.365	619.735	569.851	604.976	562.892	547.801	723.446	715.658	538.304	601.793

TOPLAM (Bin TL)

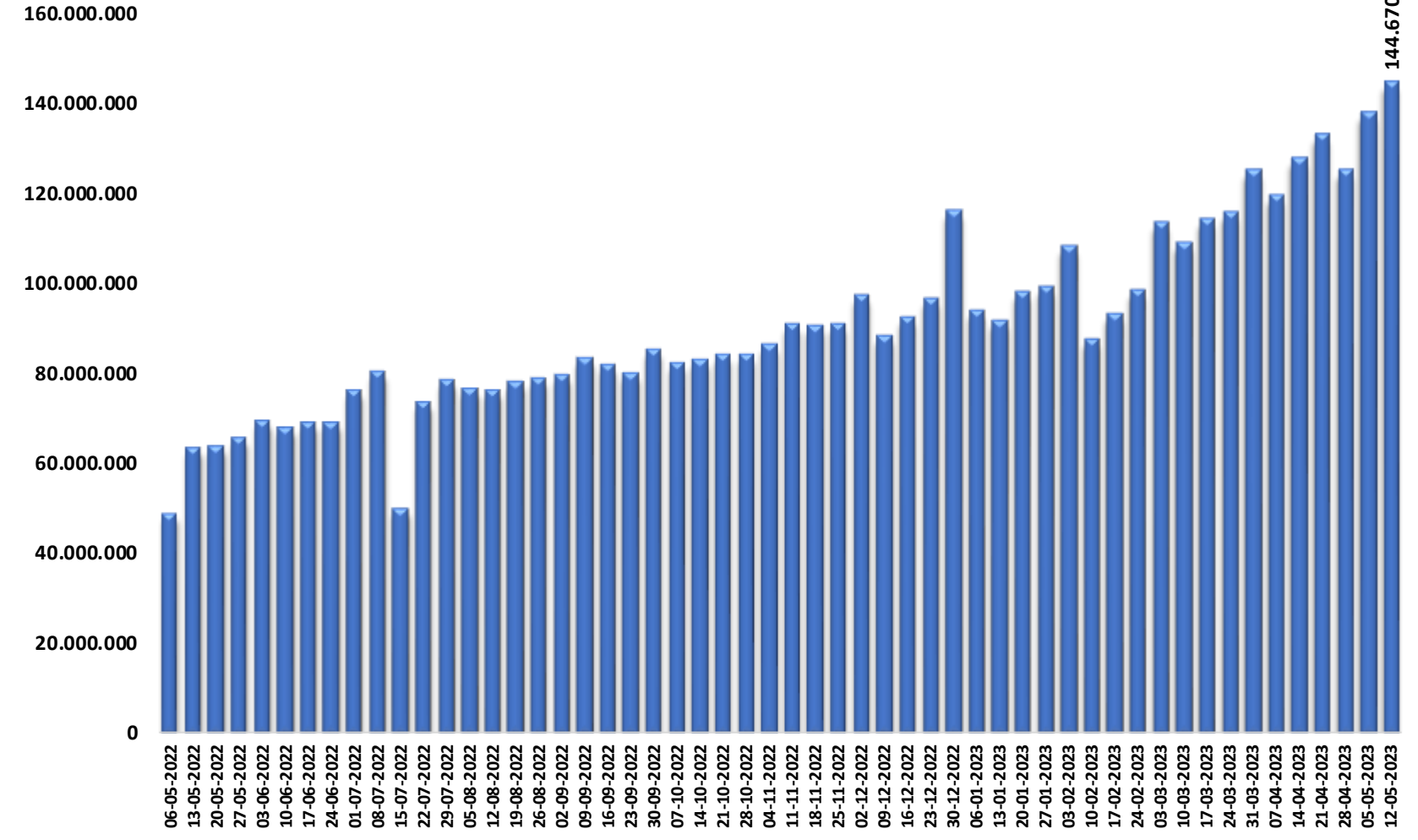

Araba Kiralama (Bin TL)

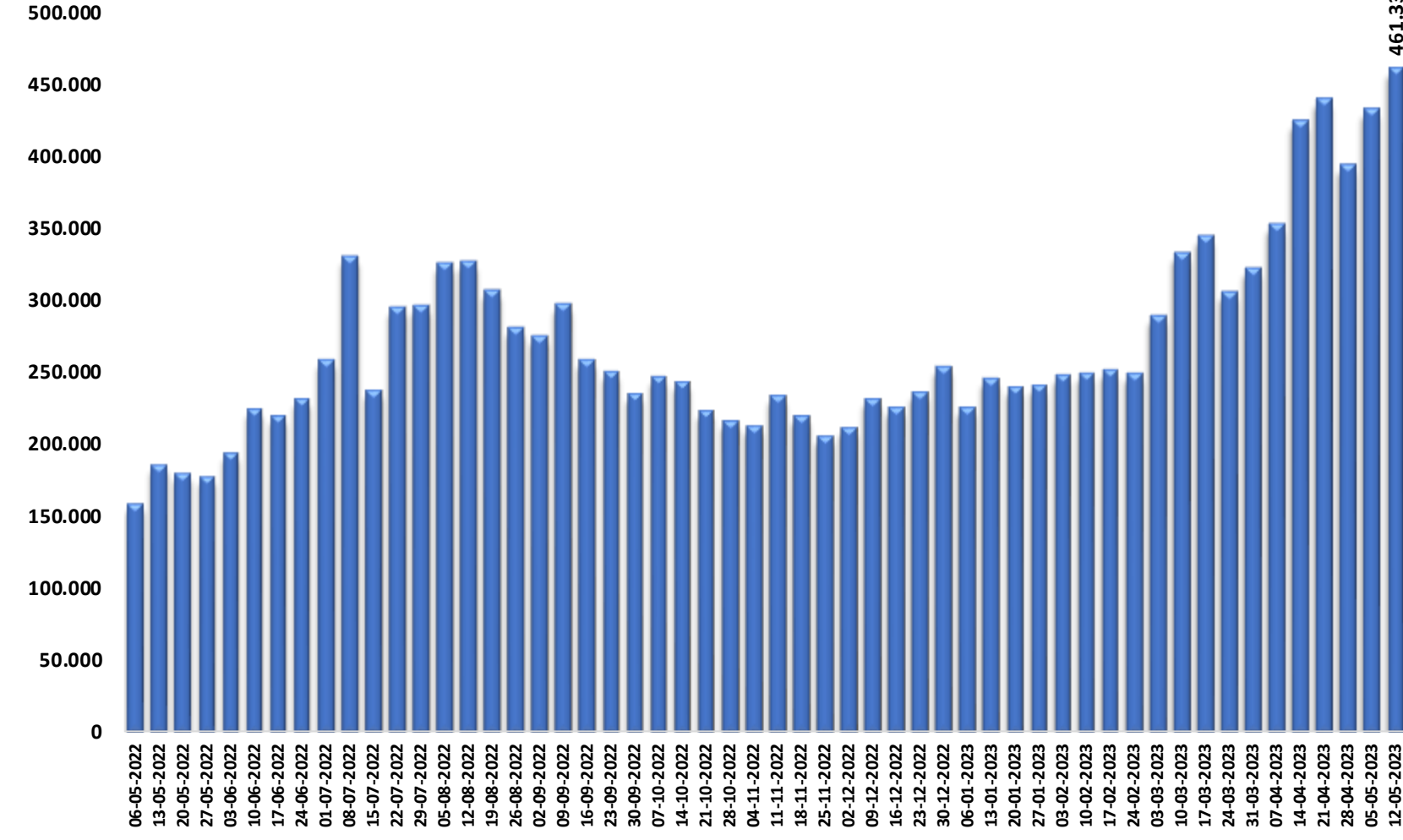

Araç Kiralama-Satış / Servis / Yedek Parça (Bin TL)

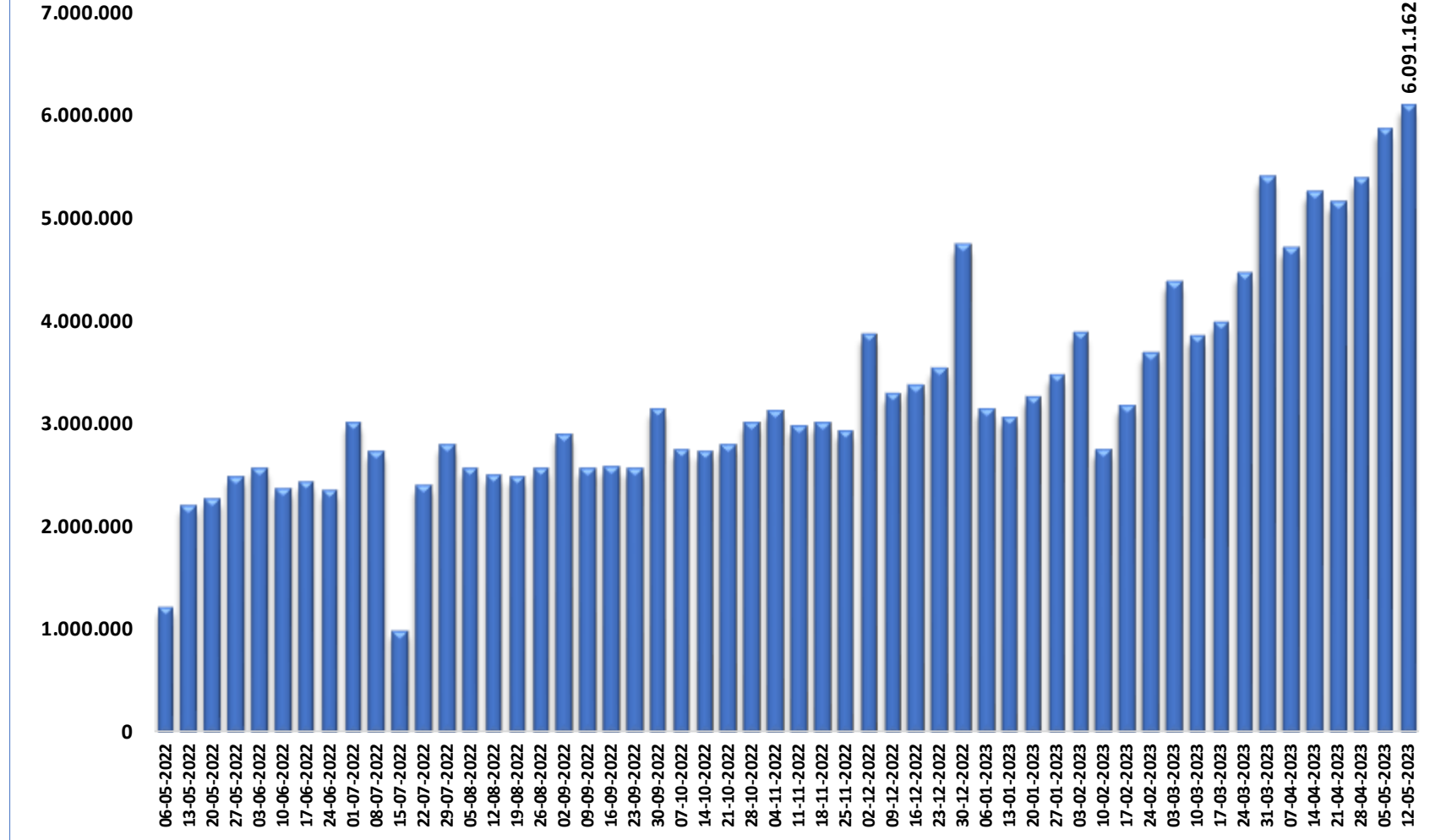

Benzin ve Yakıt İstasyonları (Bin TL)

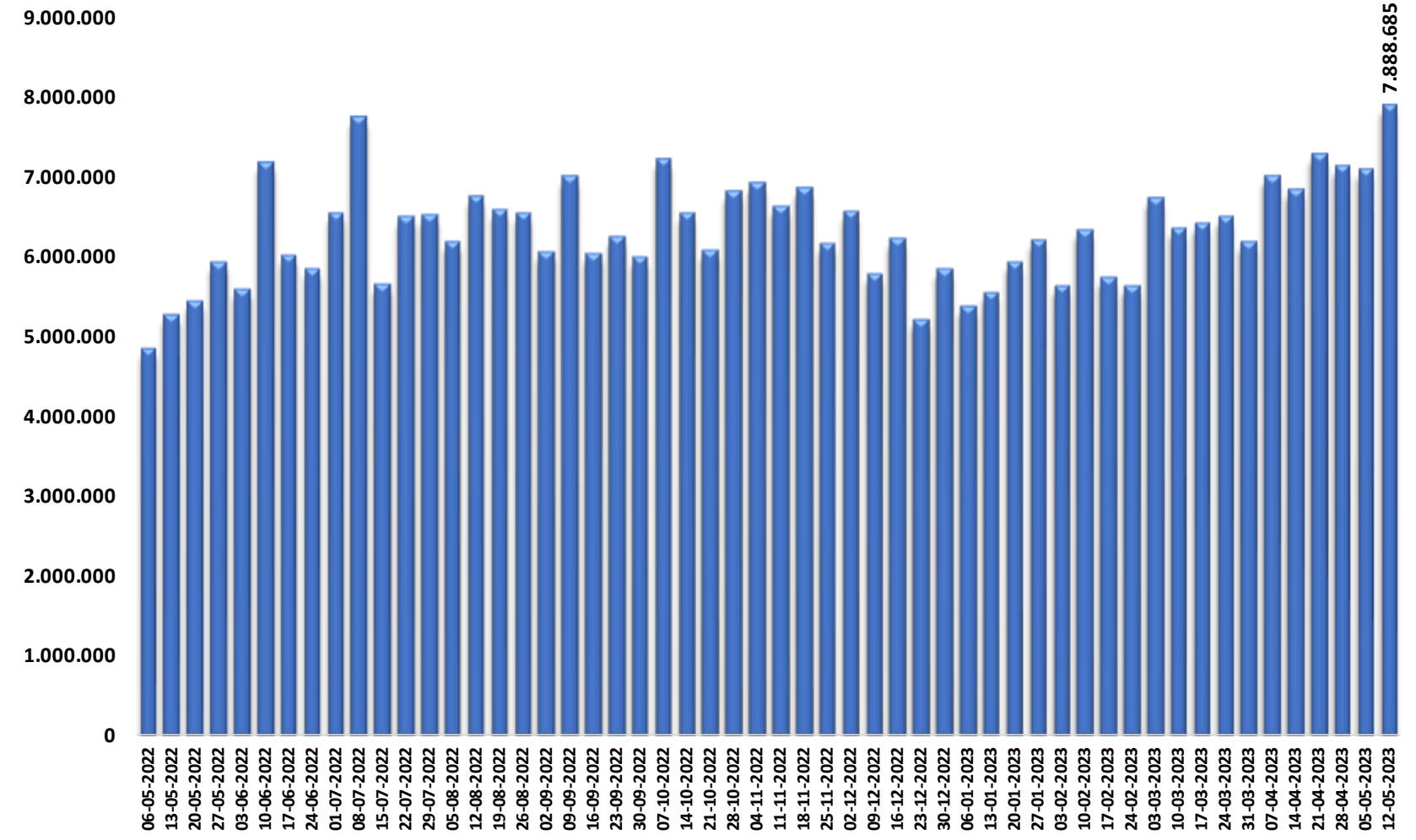

Çeşitli Gıda (Bin TL)

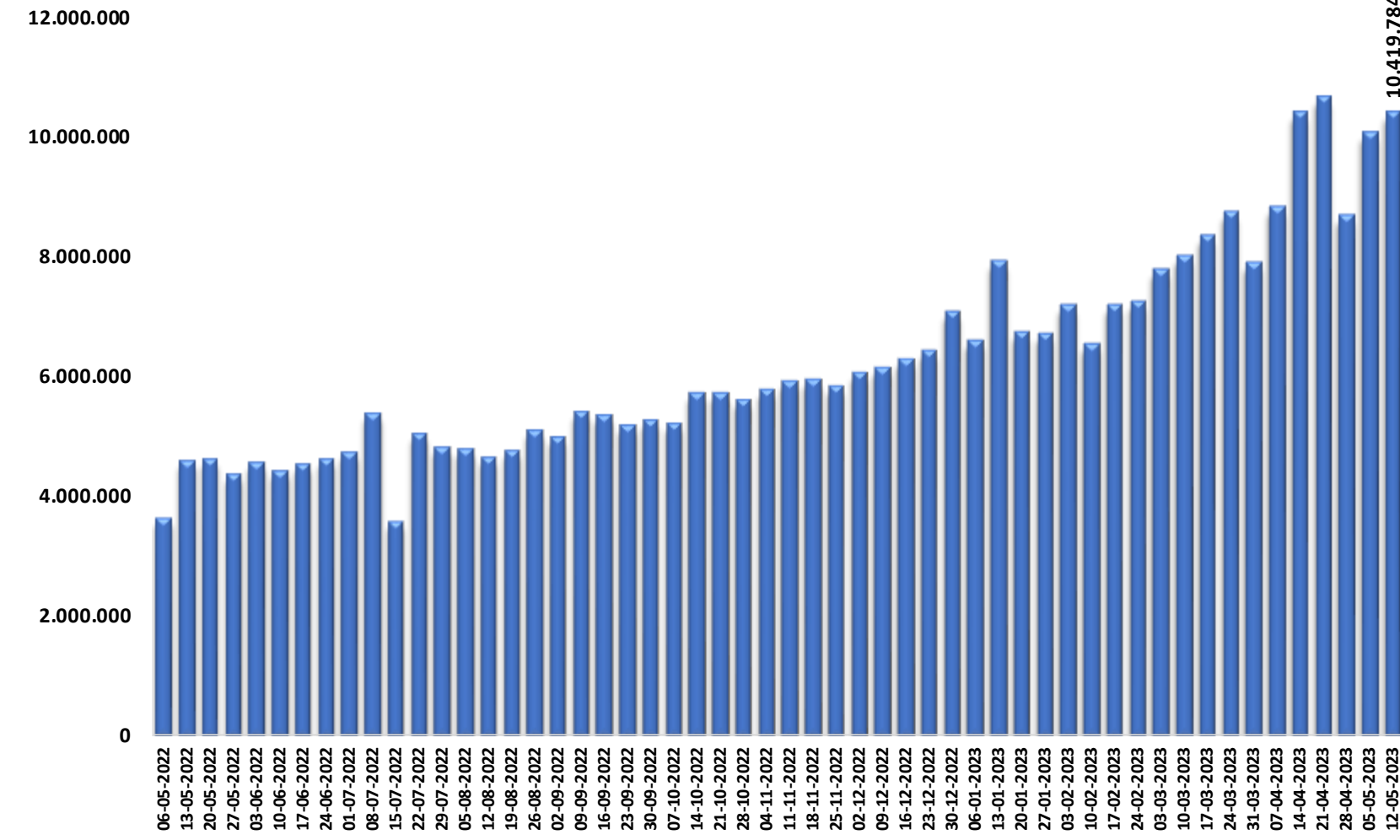

Doğrudan Pazarlama (Bin TL)

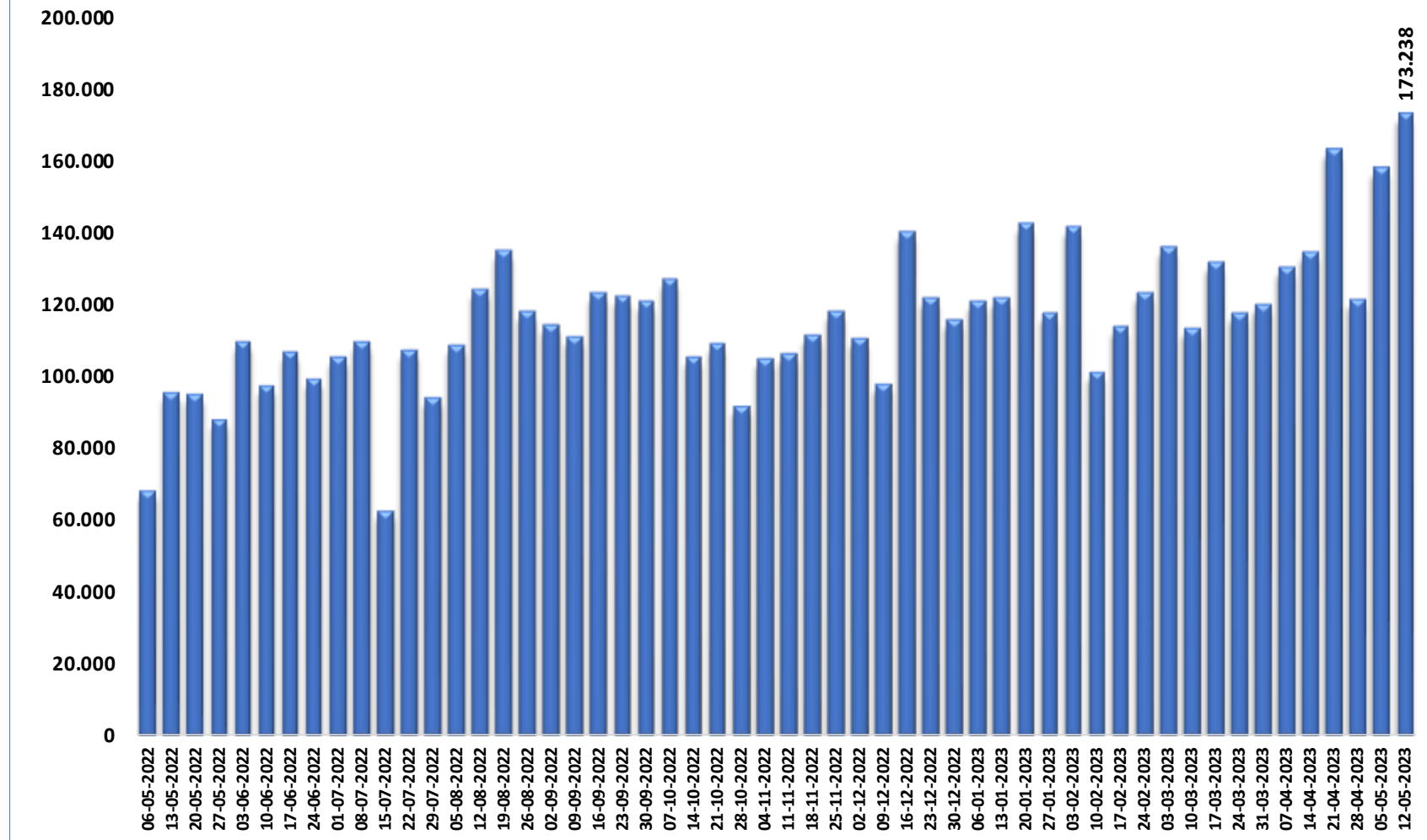

Eğitim / Kırtasiye / Ofis Malzemeleri (Bin TL)

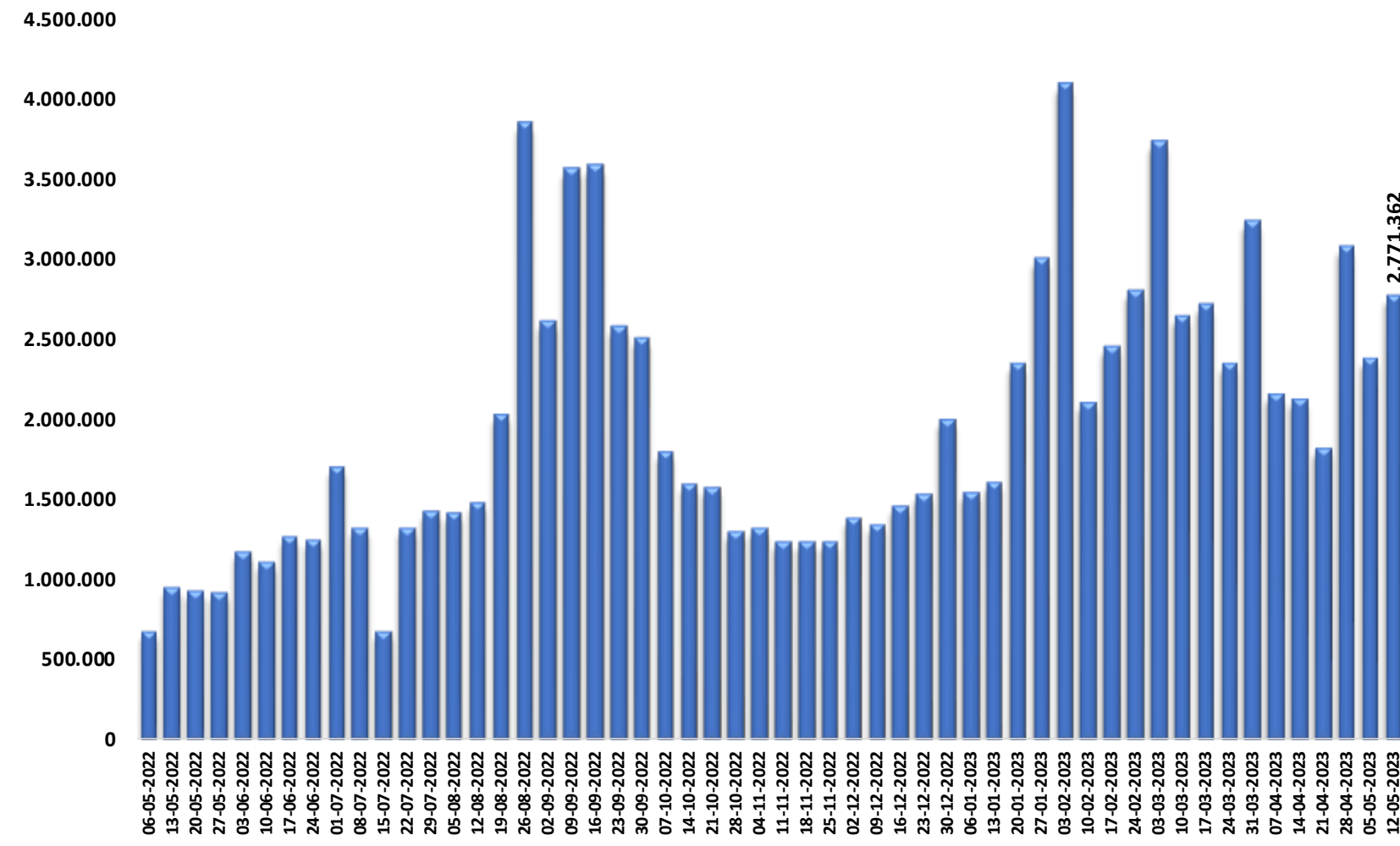

Elektrik-Elektronik Eşya, Bilgisayar (Bin TL)

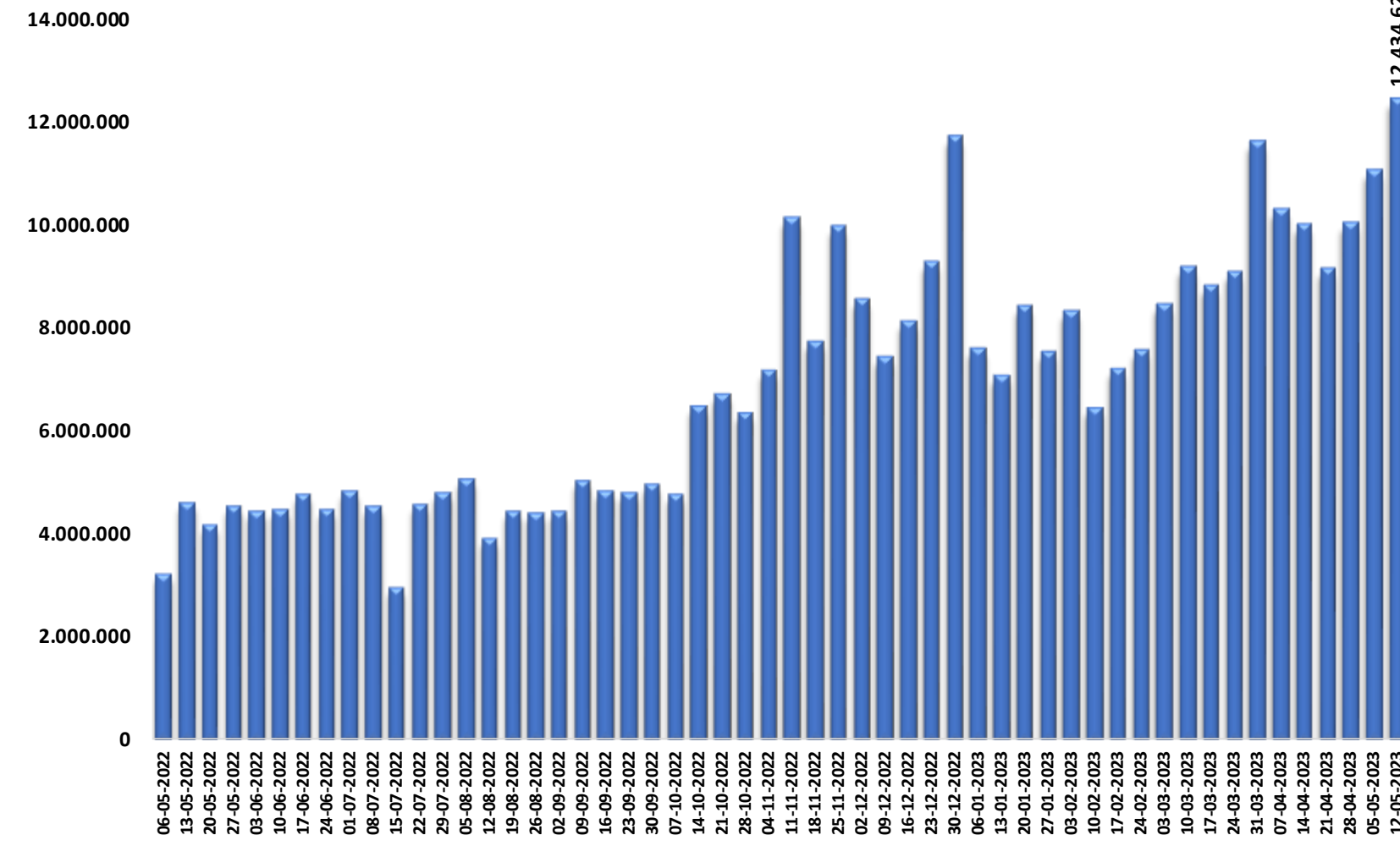

Giyim ve Aksesuar (Bin TL)

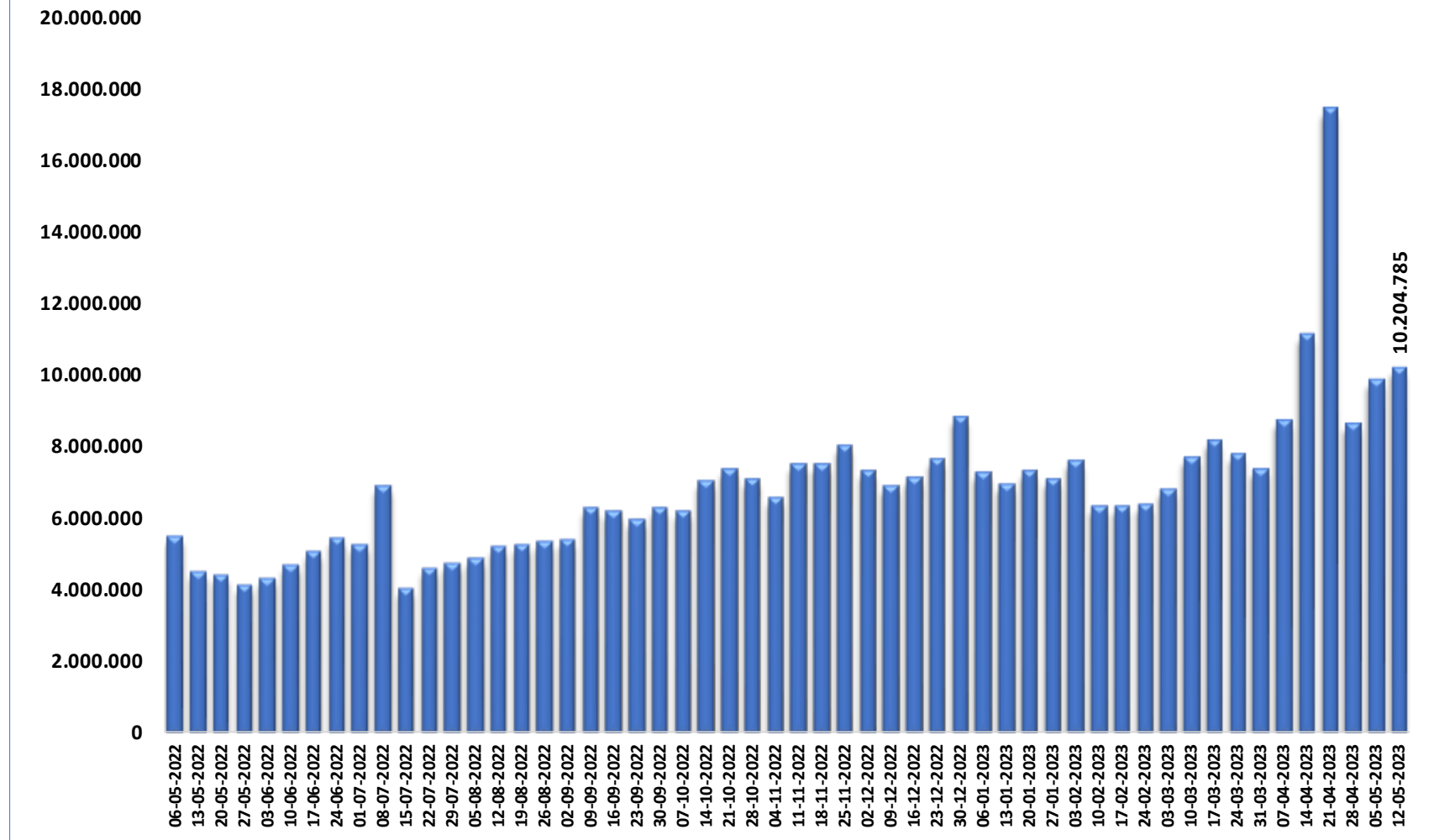

Havayolları (Bin TL)

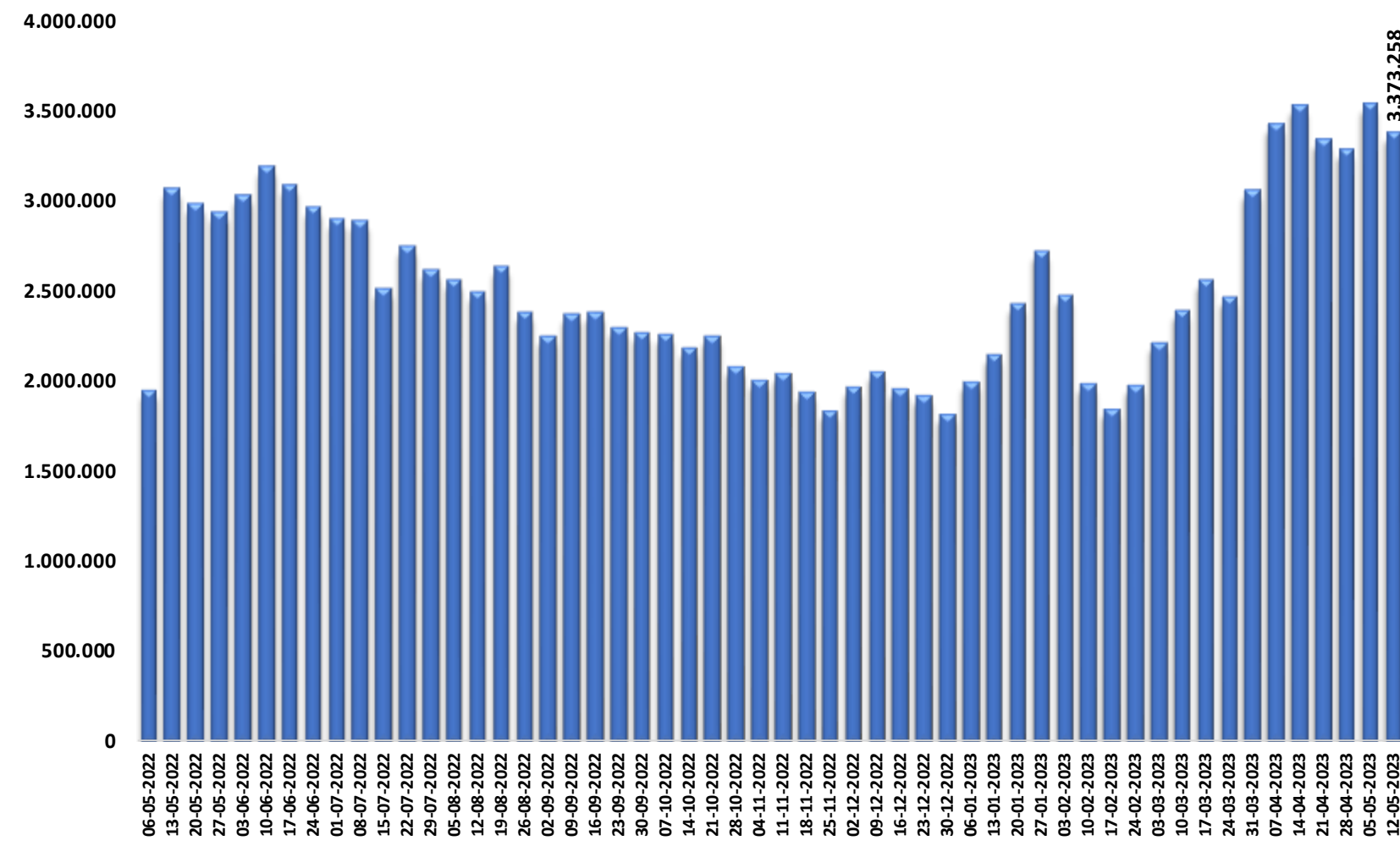

Hizmet Sektörleri (Bin TL)

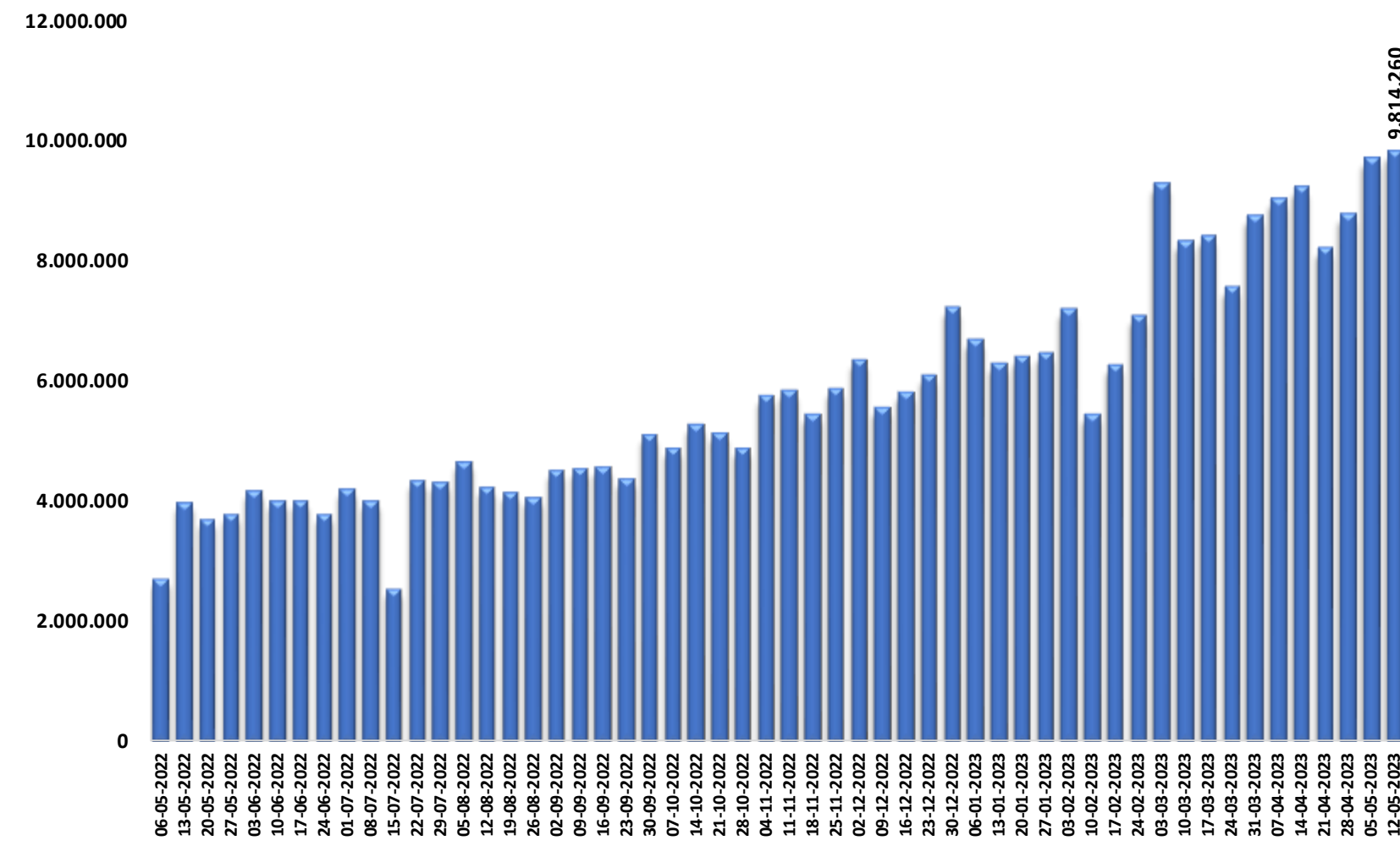

Konaklama (Bin TL)

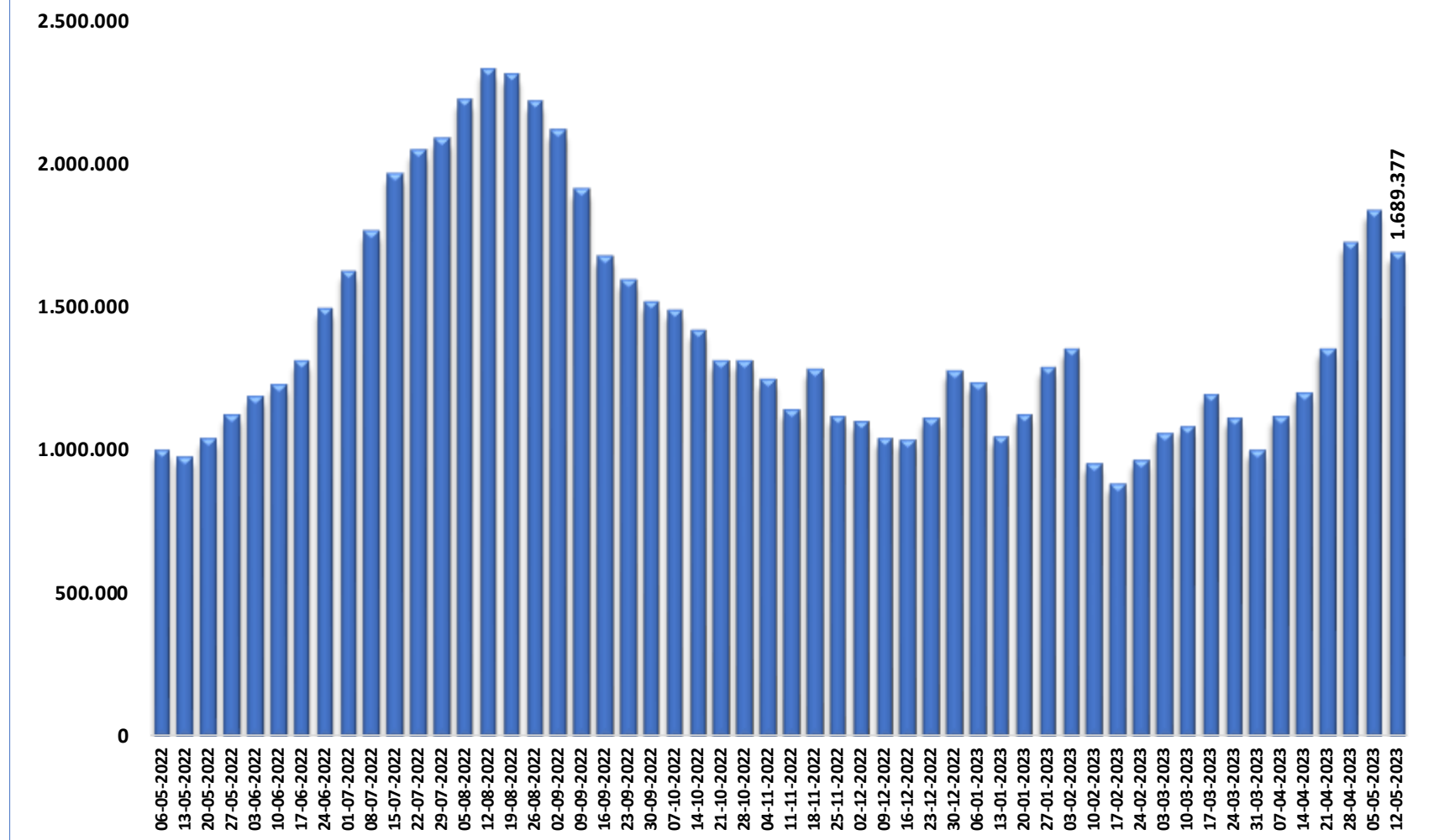

Kulüp / Dernek / Sosyal Hizmetler (Bin TL)

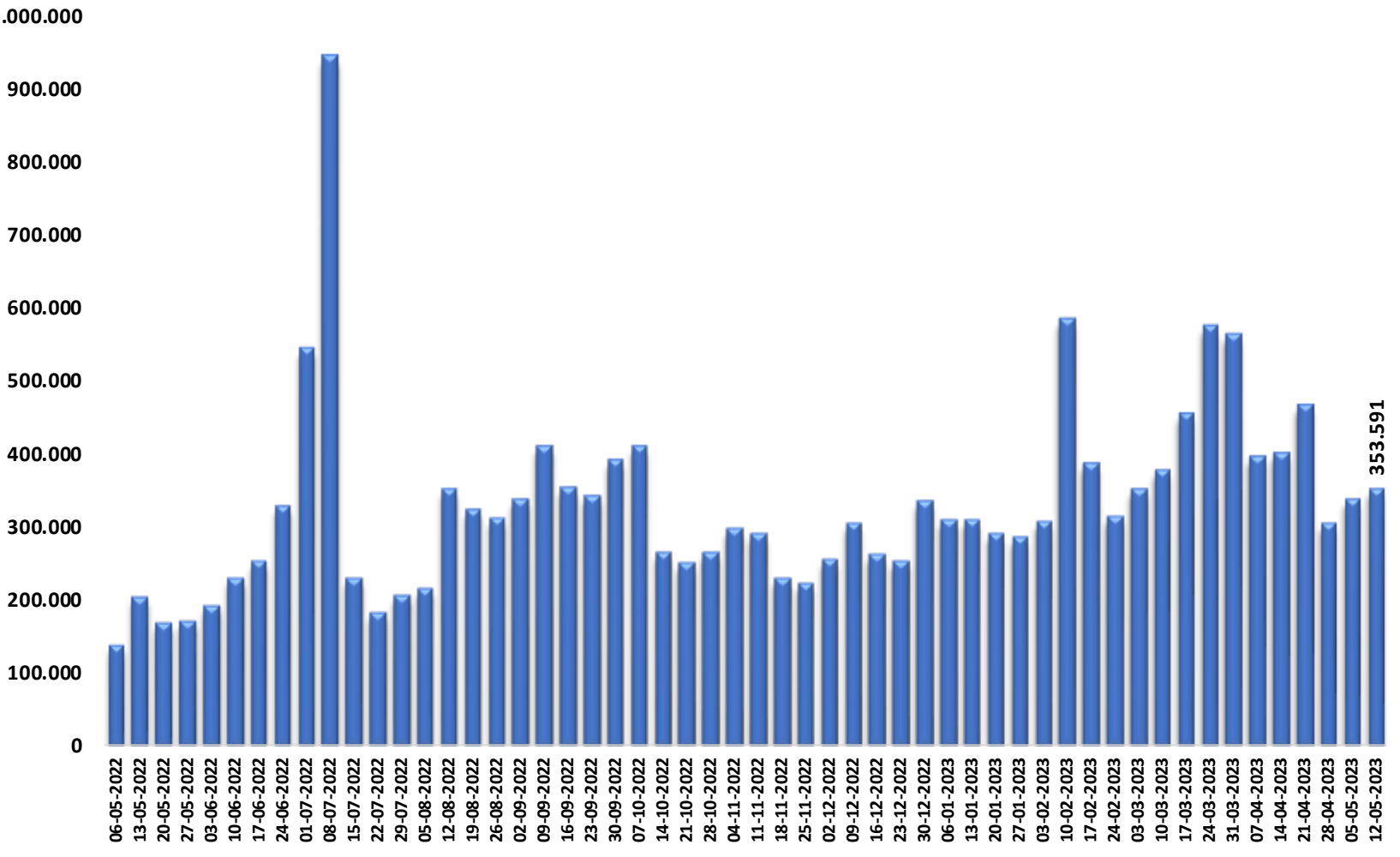

Kuyumcular (Bin TL)

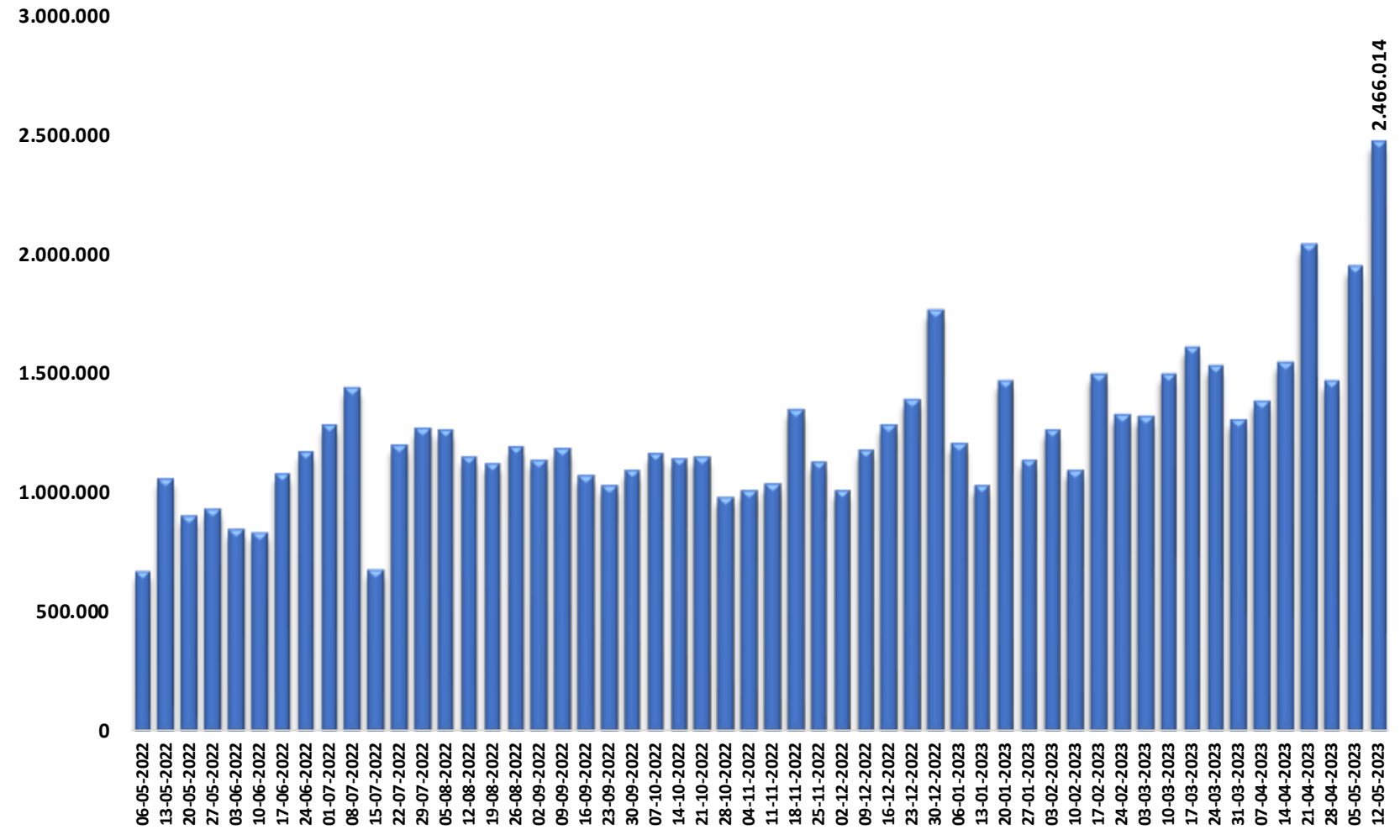

Market ve Alışveriş Merkezleri (Bin TL)

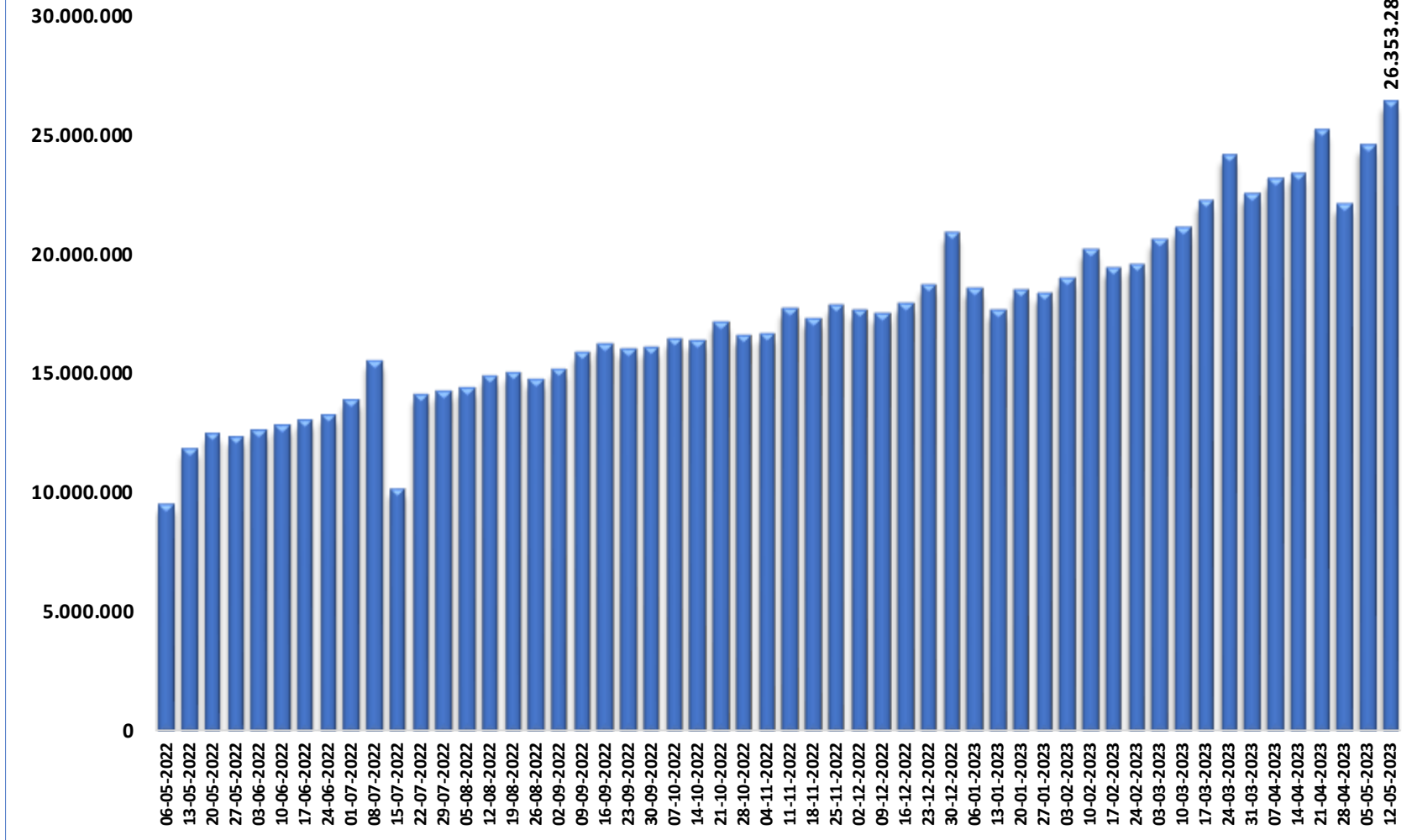

Mobilya ve Dekorasyon (Bin TL)

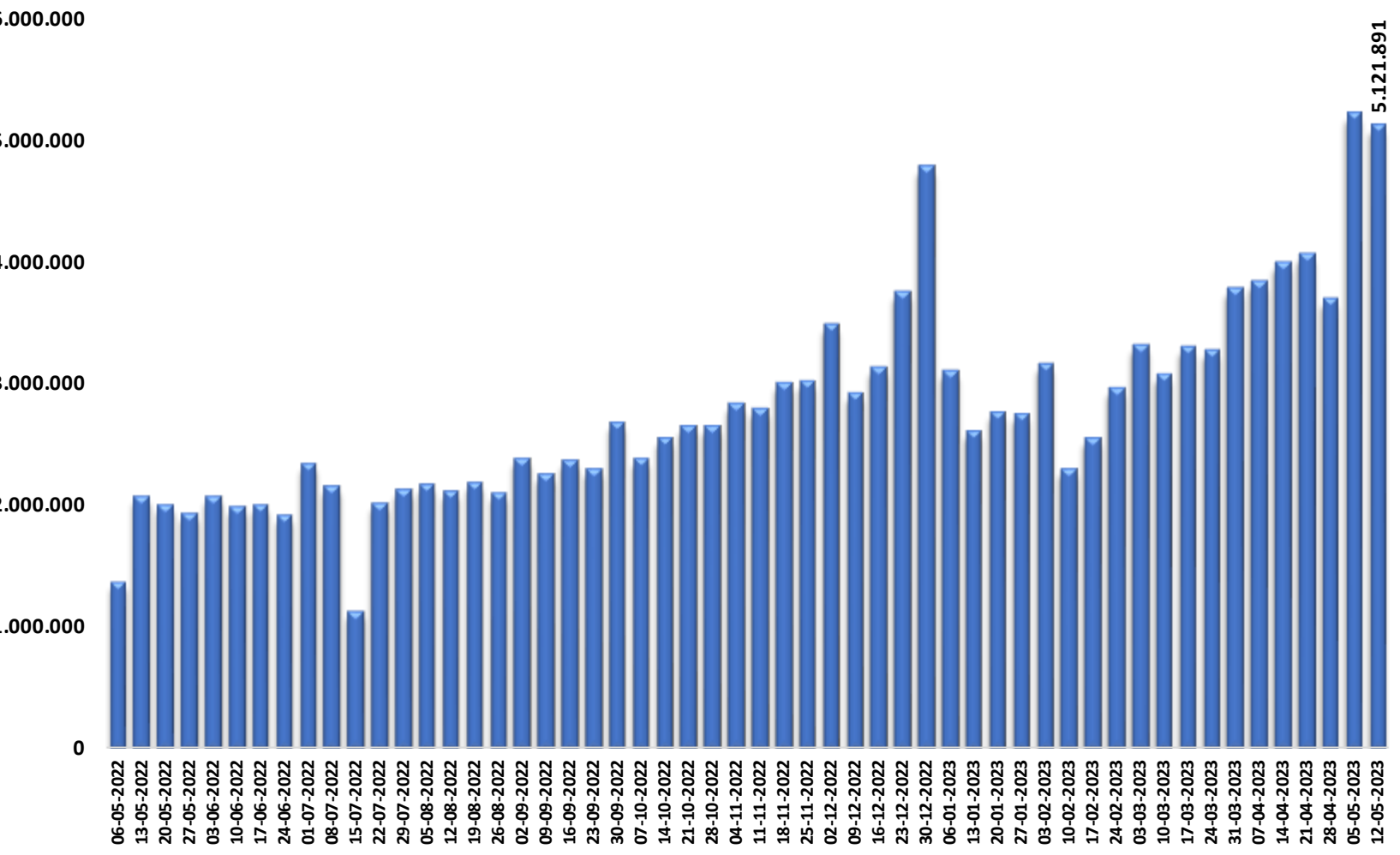

Müteahhit İşleri (Bin TL)

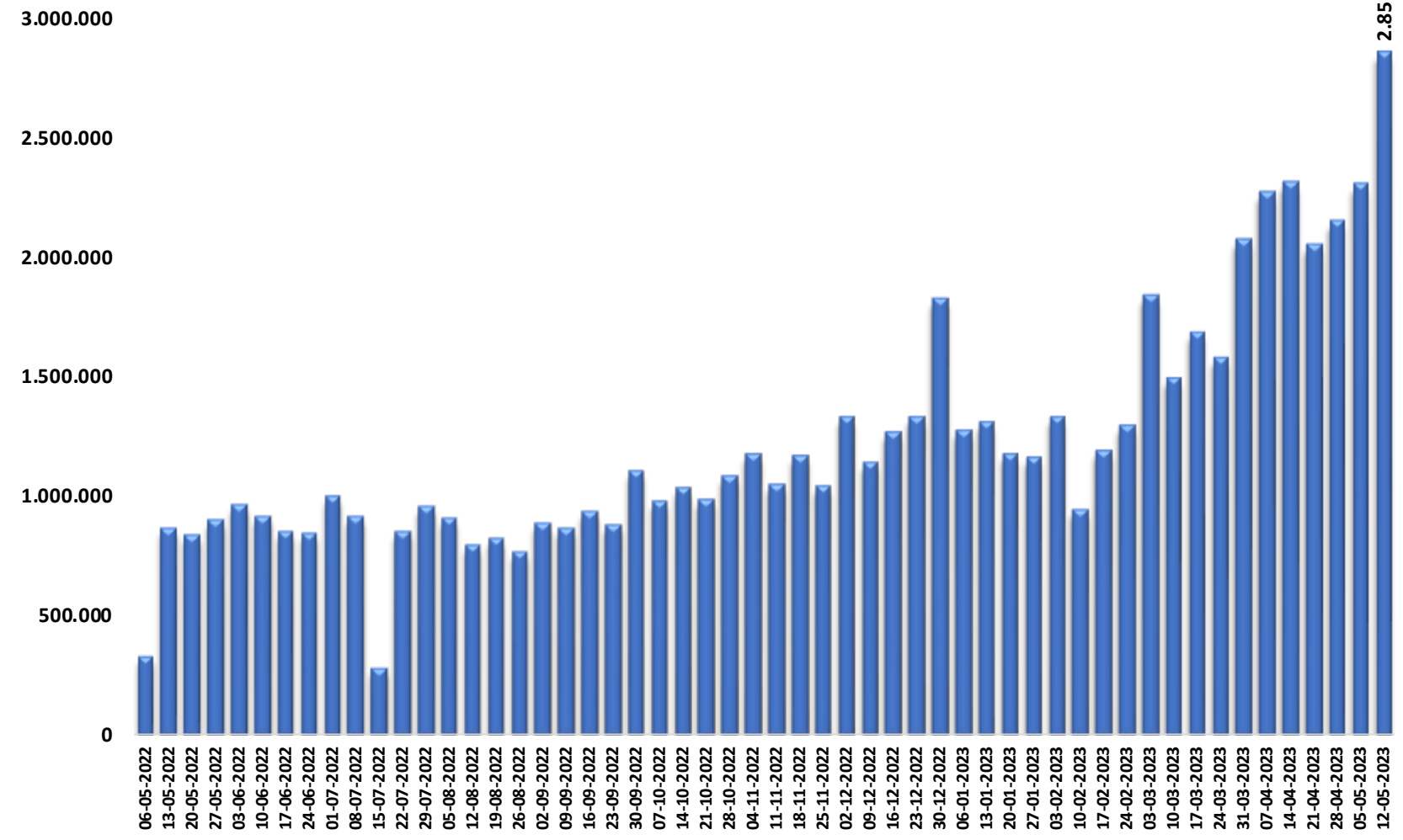

Sağlık / Sağlık Ürünleri / Kozmetik (Bin TL)

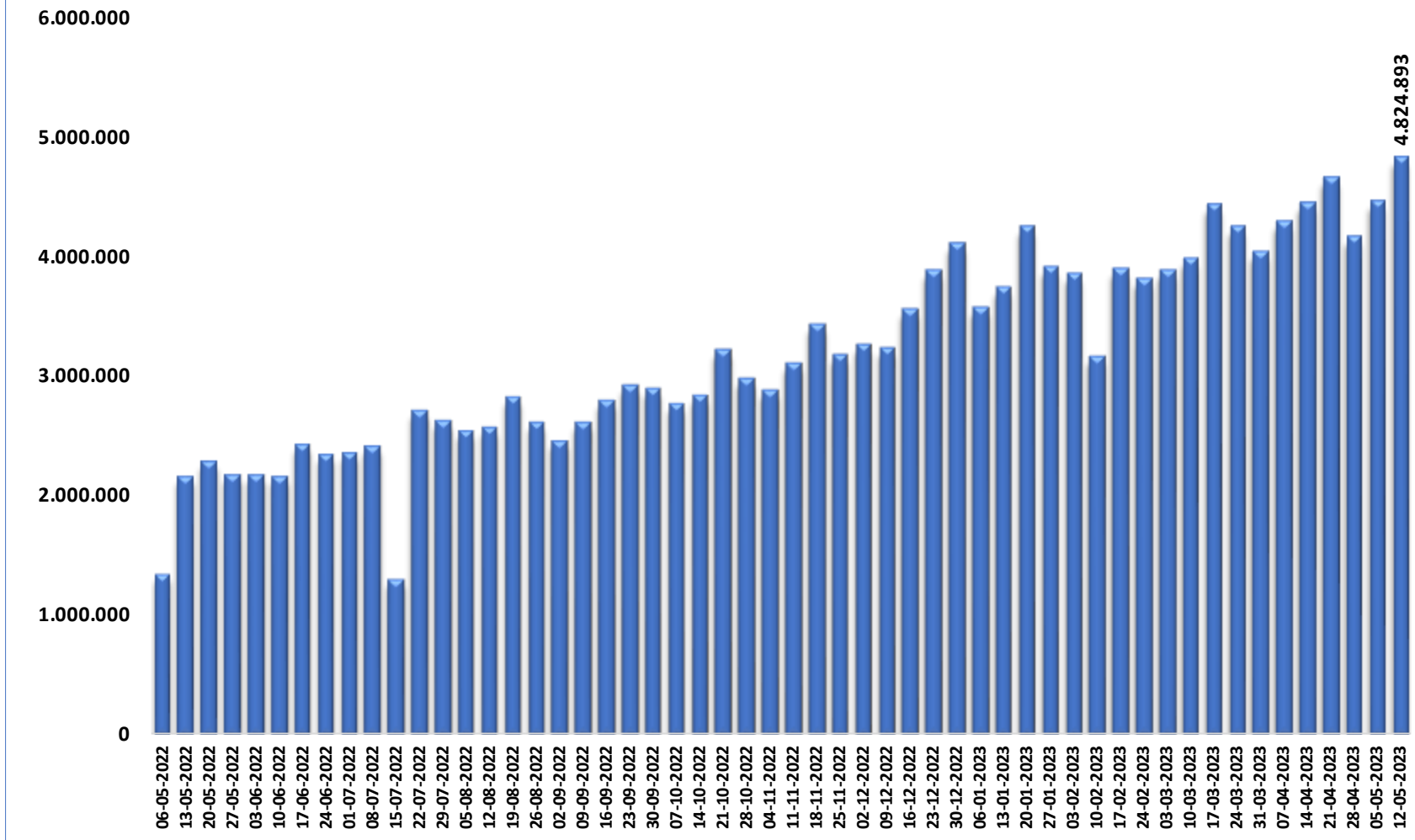

Seyahat Acenteleri / Taşımacılık (Bin TL)

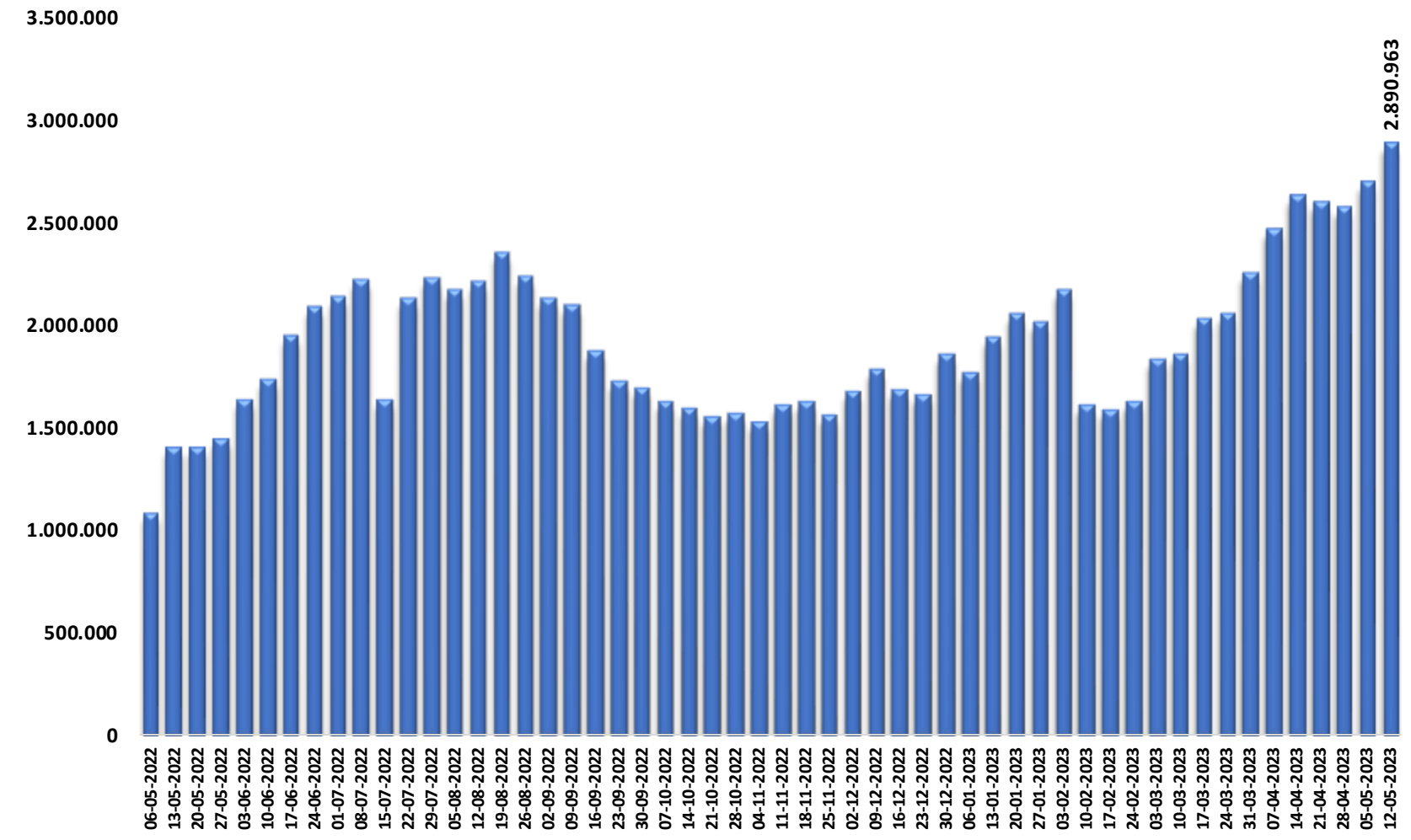

Sigorta (Bin TL)

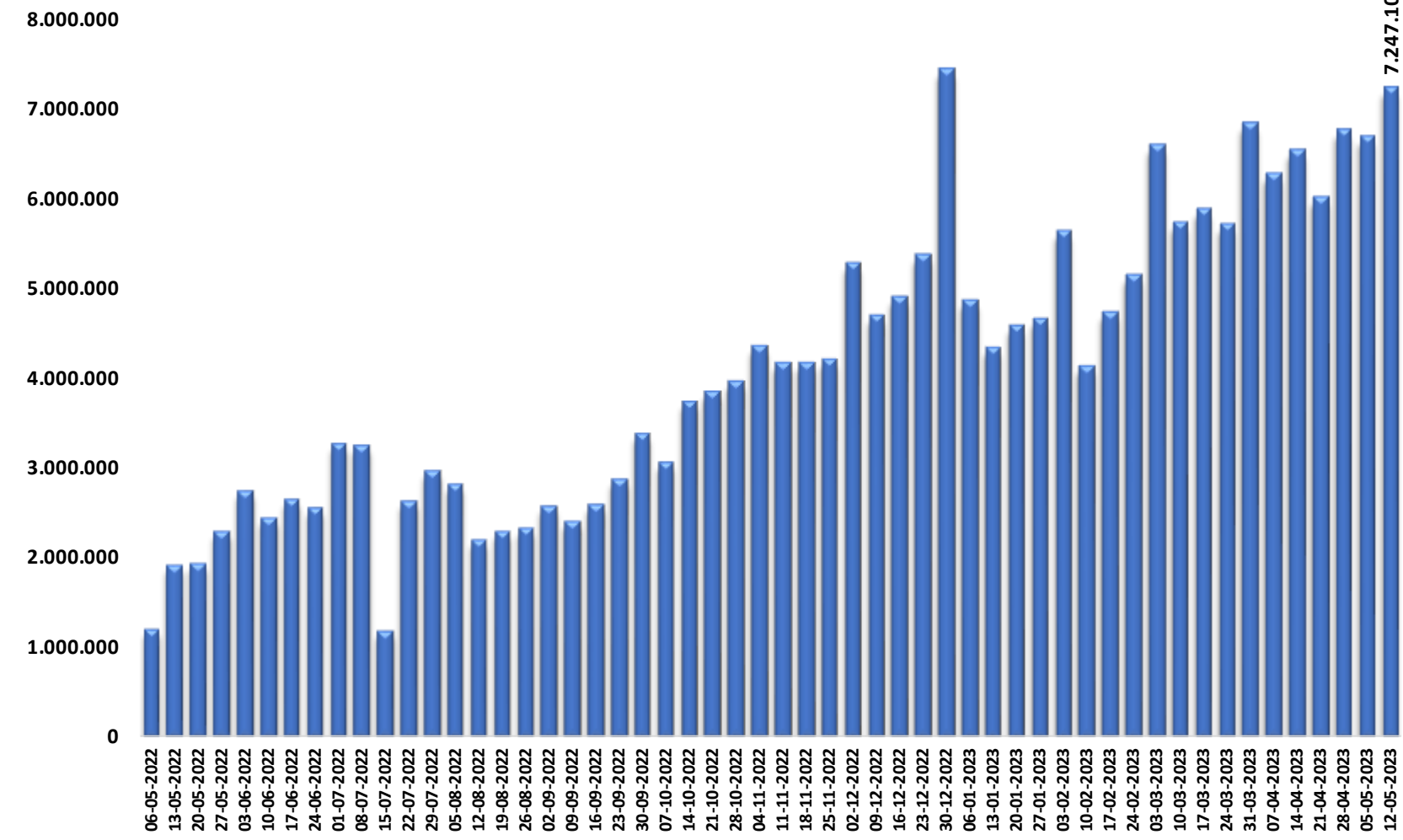

Telekomünikasyon (Bin TL)

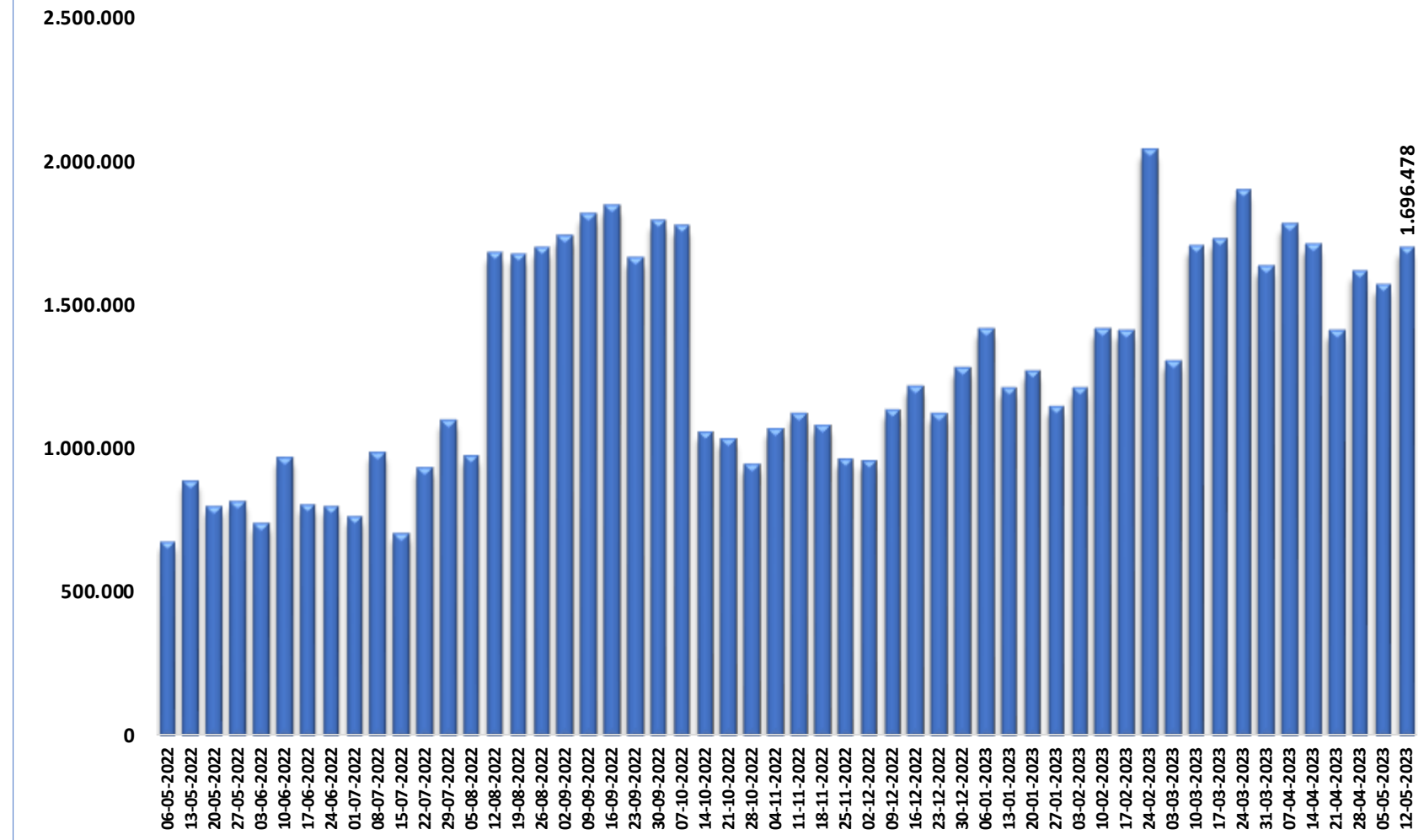

Yapı Malzemeleri, Hırdavat, Nalburisi (Bin TL)

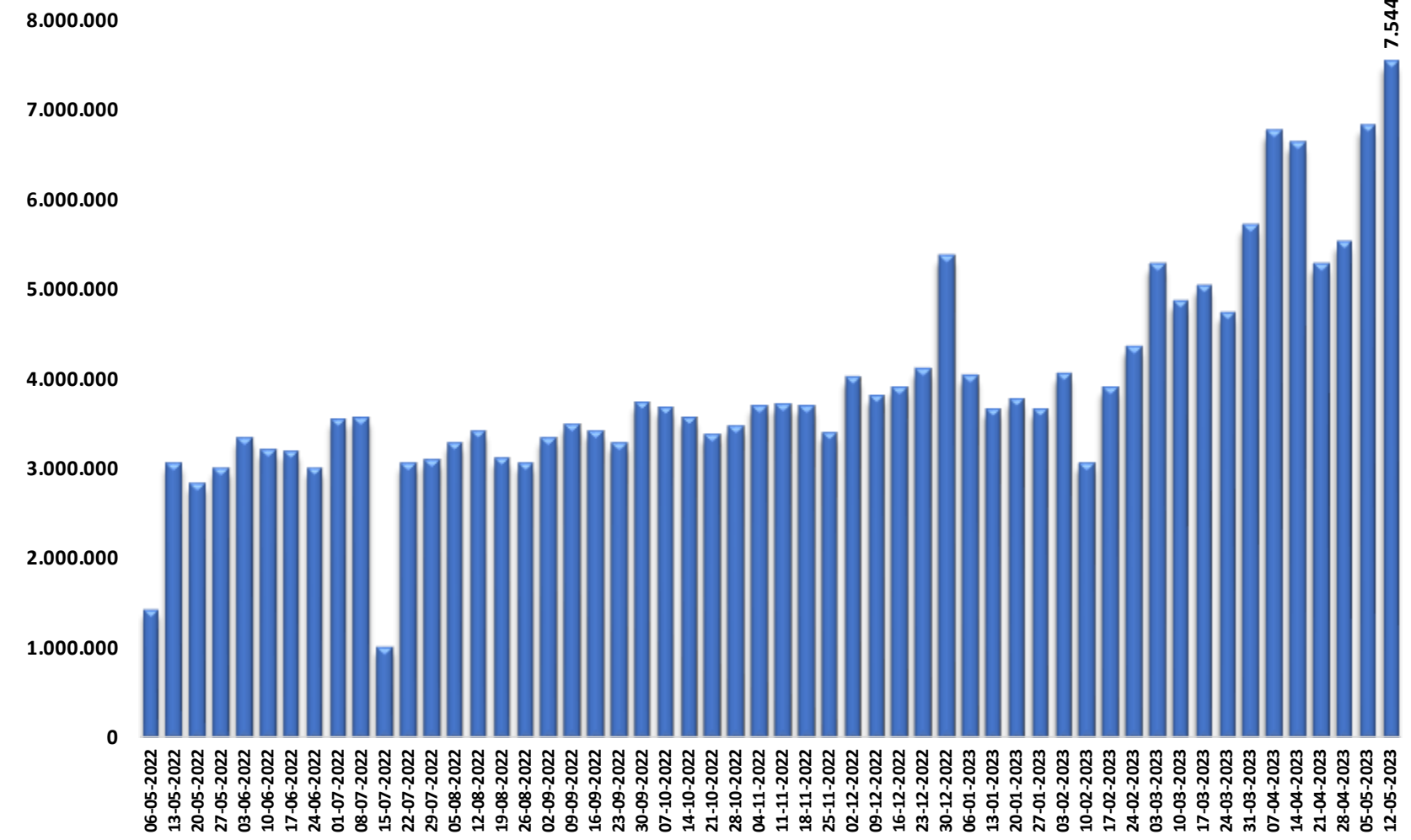

Yemek (Bin TL)

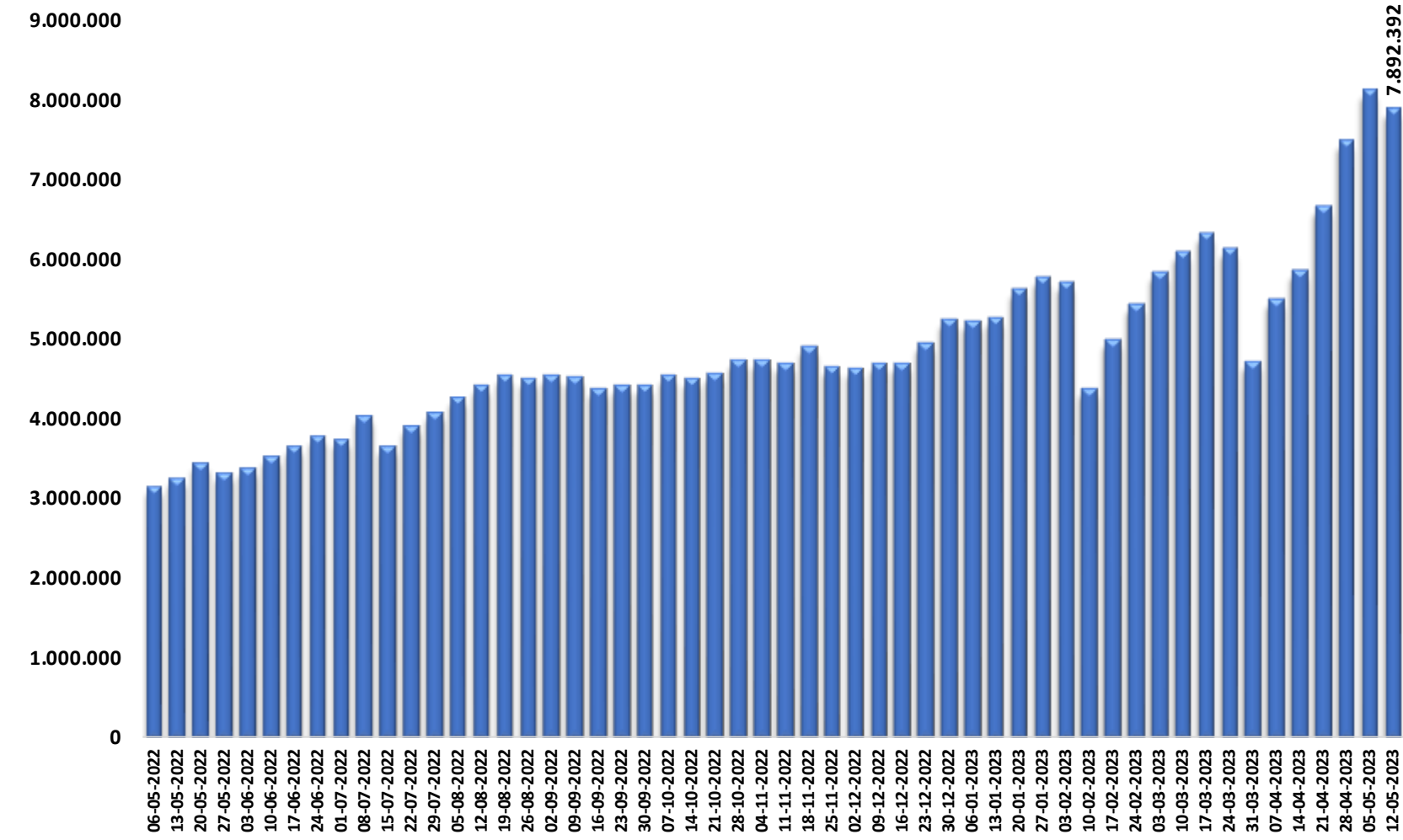

Bireysel Emeklilik (Bin TL)

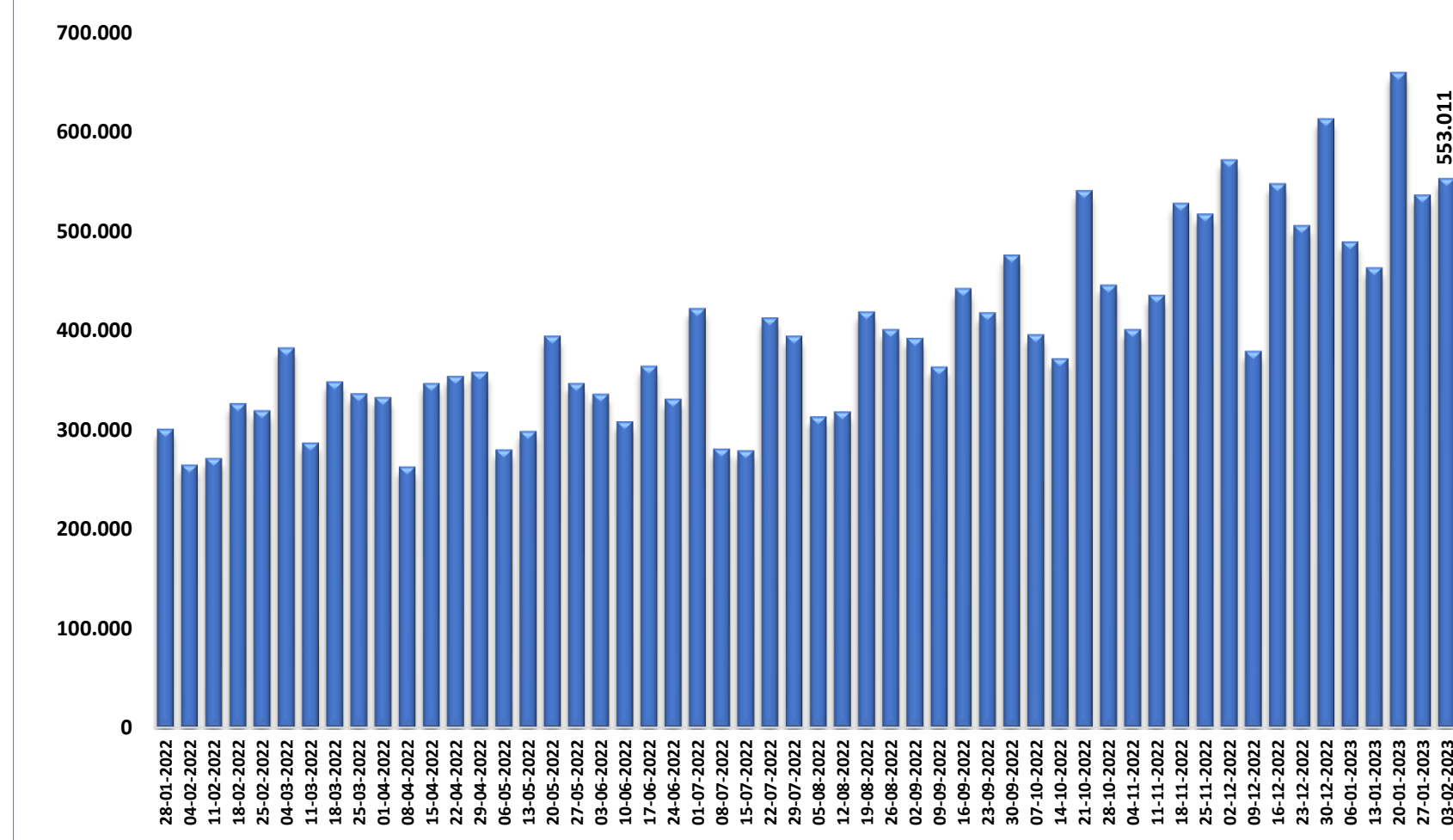

Yasal Uyarı

Bu raporda yer alan yatırım bilgi, yorum ve tavsiyeleri, yorum ve tavsiyede bulunanların kişisel görüşlerine dayanmakta olup finansal bilgi ve genel yatırım tavsiyesi kapsamında hazırlanmıştır ve hiçbir şekilde yatırım danışmanlığı kapsamında değildir. Yatırım danışmanlığı hizmeti; yetkili kuruluşlar tarafından kişilerin risk ve getiri tercihleri dikkate alınarak kişiye özel sunulmaktadır. Burada yer alan yorum ve tavsiyeler ise genel niteliktedir. Bu tavsiyeler, mali durumunuz ile risk ve getiri tercihlerinize uygun olmayabilir. Bu nedenle, sadece burada yer alan bilgilere dayanarak yatırım kararı verilmesi beklentilerinize uygun sonuçlar doğurmayabilir.

Bu raporda yer alan her türlü bilgi, yorum ve tavsiye uygunluk testi ile tespit edilecek risk grubunuz ve getiri beklentiniz ile uyumlu olmayabilir. Dolayısıyla, uygunluk testi neticesinde risk grubunuz tespit edilmeden sadece burada yer alan bilgilere dayanılarak yatırım kararı verilmesi amaç, bilgi ve tecrübenize uygun sonuçlar doğurmayabilir.

Bu rapor herhangi bir sürede belirli bir getirinin sağlanacağına dair bir taahhüt içermemekte olup, zaman içerisinde piyasa koşullarında meydana gelen değişiklikler nedeniyle yorum ve tavsiyelerde değişiklikler söz konusu olabilir. Bu raporda bahsedilen yatırım araçlarının fiyatları ve değerleri yatırımcıların menfaatlerine aykırı olarak hareket edebilir ve netice itibarıyla yatırımcılar anaparalarını kaybetme riski ile karşı karşıya kalabilirler. Bu raporda yer alan geçmiş performans verileri gelecekte elde edilecek sonuçların bir garantisi olarak kabul edilemez.

Bu raporda yer alan tüm bilgiler ve görüşler yatırımcıları bilgilendirmek amacıyla, Galata Menkul Değerler A.Ş. tarafından güncel ve güvenilir kaynaklardan temin edilmiş olmakla beraber, Galata Menkul Değerler A.Ş. söz konusu bilgilerin doğru ve tam olduğunu taahhüt etmemektedir. Raporlardaki yorumlardan, bilgilerin tam veya doğru olmaması ve/veya güncellenme nedeniyle doğabilecek maddi ve manevi zararlardan Galata Menkul Değerler A.Ş. ve çalışanları sorumlu tutulamaz.

Bu rapor, sadece gönderildiği kişilerin kullanımı içindir. Bu raporun tümü veya bir kısmı Galata Menkul Değerler A.Ş.'nin yazılı izni olmadan çoğaltılamaz, yayınlanamaz veya üçüncü kişilere gösterilemez, ticari amaçla kullanılamaz. Aksi halde, Galata Menkul Değerler A.Ş. uğramış olduğu bütün zarar ve ziyanı talep etme hakkını saklı tutar.