

YABANCI TAKAS DEĞİŞİMİ

KCHOL	1,7 bps	TTRAK	0,48 bps
ALFAS	1,25 bps	CIMSA	0,5 bps
BIMAS	0,74 bps	AEFES	0,48 bps
KMPUR	0,7 bps	ULKER	0,62 bps
CCOLA	0,58 bps	PSGYO	0,35 bps

SNGYO	-2,68 bps	PGSUS	-0,94 bps
DOAS	-1,08 bps	KOZAL	-0,81 bps
KOZAA	-1,05 bps	TAVHL	-0,74 bps
ARCLK	-1,72 bps	DOHOL	-0,65 bps
AYDEM	-0,97 bps	SOKM	-1,04 bps

SEKTÖREL GETİRİ

BANKA	26,2%
MALI	14,0%
HOLDING VE YATIRIM	10,2%
GIDA ICECEK	9,7%
ARACI KURUMLAR	9,5%
TICARET	8,5%
KURUMSAL YONETIM	8,1%
ILETISIM	7,9%
SIGORTA	6,3%
FIN KIR FAKTORING	6,1%
METAL ANA	5,2%
METAL ESYA MAKINA	5,1%
ULASTIRMA	4,5%
SINAI	4,4%
HIZMETLER	4,1%
MADENCILIK	3,9%
TAS TOPRAK	3,6%
KIMYA PETROL PLASTIK	2,9%
GAYRIMENKUL YO	2,9%
MENKUL KIYIM YO	2,6%
ORMAN KAGIT BASIM	1,7%
TEKNOLOJİ	1,2%
TURİZM	0,8%
BİLİSİM	0,1%
TEKSTİL DERİ	-0,1%
KOBİ SANAYİ	-0,4%
ELEKTRİK	-1,2%
İNSAAT	-1,9%
SPOR	-5,5%

DÜNYA BORSALARI % GETİRİ

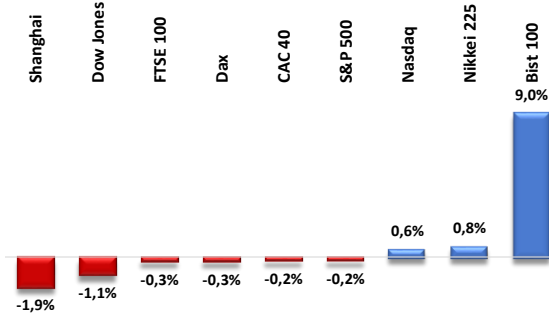

12-19 MAYIS HAFTALIK MODEL PORTFÖY

HACİM ARTIŞ / AZALIŞ OLANLAR

Hisse	Artanlar	Hisse	Azalanlar
ISCTR	426,8%	PSGYO	14,1%
TSKB	358,5%	ASUZU	3,2%
AGHOL	290,8%		
SAHOL	286,9%		
SKBNK	276,0%		

PARA GİRİŞ ÇIKIŞI OLAN HİSSELER İLK 10 KURUM (TL)

Sembol	Para Girişi	Sembol	Para Girişi	Sembol	Para Çıkışı	Sembol	Para Çıkışı
KCHOL	340.424.700	ISCTR	61.356.990	EUPWR	-12.511.430	LIDER	-7.600.080
AKBNK	227.634.800	YKBNK	60.095.230	GLDTRF	-12.052.990	ALBRK	-7.495.716
BIMAS	131.959.900	CCOLA	39.134.820	SNGYO	-10.220.260	ZGOLDF	-6.180.336
GARAN	99.881.280	HALKB	37.715.330	ODAS	-8.173.872	OTKAR	-6.088.072
SAHOL	96.699.070	ENJSA	26.793.230	BIGCH	-7.691.064	GRTRK	-5.797.840



BIST 100

Geçtiğimiz haftayı 9 civarında yükselişle 4795 seviyesinden kapatan endekste, yeni haftada da yukarı yönlü hareketlerin ön plana çıkması durumunda 4920 5050 ve 5165 direnç seviyelerini ilk etapta takipte olacağız. Özellikle de, 5165 seviyesinin kalıcılıkla aşılması durumunda yukarı yönlü hareketler ivme kazanarak devam edebilir Diğer yandan, olası negatif işlemlerde ise 4610, 4500 ve 4300 destek seviyelerini yeniden izlemeye alabiliriz. Bu tarafta da, 4300 seviyesinin altına inilmesi durumunda; satış baskısının daha fazla derinleşmesi söz konusu olabilir.

Dirençler: 4920/ 5165

Destekler: 4610/4300



USD/TRY

Geçtiğimiz haftayı 19,57 seviyesinden kapatan ve ABD Doları lehine kapanış serisini 10 haftaya çıkartan kurda, yeni haftanın ilk işlem gününde şuan için 19,62 seviyesinden fiyatlama görülmekte. Yeni haftada görülebilecek yukarı yönlü hareketlerde; geçtiğimiz haftanın en yüksek seviyesi olan 19,75 seviyesi ilk etapta önemli olacak. Burası kalıcılıkla aşılabilecek olursa; teknik olarak ABD Doları lehine işlemler ivme kazanabilir. Diğer yandan, olası TL lehine işlemlerde ise; 19,45 destek bölgesini dikkatle izleyeceğiz. Bu tarafta da, 19,45 seviyesi altına kalıcılıkla inilmesi durumunda; teknik olarak TL lehine işlemler ön plana çıkabilir.

Dirençler: 19,75 / 20,00

Destekler: 19,45 /19,10

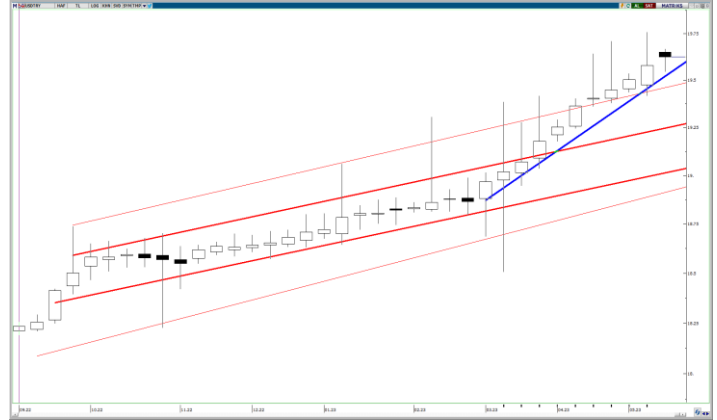

EUR/USD

Geçtiğimiz haftanın son iki işlem gününde resesyon fiyatlamalarının hissedildiği paritede, ABD Dolarına yönelik 'güvenli liman' talebi ile 1,0850 seviyesinden kapanış görüldü. Yeni haftada da, ABD Doları lehine işlemlerin devam etmesi halinde; 1,0690 ve 1,0575 destek seviyelerini ilk etapta takipte olacağız. Olası yukarı yönlü ataklarda ise; 1,0955, 1,1000 ve 1,1070 direnç seviyeleri yeniden izlemeye alınabilir.

Dirençler: 1,0955/ 1,1000

Destekler: 1,0690/ 1,0575



GBP/USD

Geçtiğimiz hafta bir ara 1,2680 seviyesini test eden paritede, özellikle son iki işlem gününde resesyon kaygıları ile ortaya çıkan satış baskısı sonrasında; kritik 1,2530 bölgesinin altında kapanış görüldü. Yeni haftada, 1,2530 altında kalıcılığın devam etmesi halinde; 1,2240 ve 1,2045 destek seviyelerini takipte olacağız. Öte yandan, yeniden 1,2530 üzerine çıkılması ve burada kalıcılık sağlanması durumunda ise; 1,2650, 1,2740 ve 1,2845 direnç seviyeleri izlemeye alınabilir.

Dirençler: 1,2530 / 1,2740

Destekler: 1,2240 / 1,2045



ONS ALTIN

Geçtiğimiz haftanın ortasından itibaren, ABD Dolarında yaşanan güçlenmeden olumsuz yönde etkilenmesine karşın; haftalık bazda sadece 6 Dolarlık değer kaybetti(Ons Altın'ın güvenli liman özelliği etkili oldu). Yeni haftanın ilk işlem gününde sınırlı pozitif hareket gördüğümüz 'Değerli Metal'de, bu yöndeki hareketlerin devam etmesi halinde; 2036 ve 2075 Dolar direnç seviyelerini takipte olacağız. 2000 Dolar psikolojik eşiği altına olası geri çekilmelerde ise; 1973, 1958 ve 1947 Dolar destek bölgeleri izlemeye alınabilir.

Dirençler: 2036/2075

Destekler: 1973/ 1958



BRENT PETROL

Geçtiğimiz haftayı, 'artan resesyon endişesiyle' 74 Dolar civarından -önceki 3 haftada olduğu gibi- negatif kapatan Brent tipi ham petrolde; yeni haftaya da negatif başlandı. Bu bağlamda, satıcı işlemlerin hafta içerisinde devam etmesi halinde; 71,40 ve 69,30 destek seviyelerini takipte olacağız. Özellikle de, 69,30 seviyesinin altına kalıcılıkla inilmesi durumunda; ilerleyen süreç için 66,50 seviyesi hedef haline gelebilir. Öte yandan, haftanın kalanında pozitif işlemlerin ön plana çıkması halinde ise; 76,25, 77,70 ve 78,90 direnç seviyelerini sırasıyla izlemeye alabiliriz.

Dirençler: 76,25 / 78,90

Destekler: 71,40 / 69,30



GENEL KURUL TARİHLERİ

Hisse Kodu	Toplantı Türü	Toplantı Tarihi	Toplantı Saati
BIMAS	Olağan Genel Kurul	16 Mayıs 2023	11:00
EDIP	Olağan Genel Kurul	16 Mayıs 2023	11:00
EKIZ	Olağan Genel Kurul	16 Mayıs 2023	13:00
EUREN	Olağan Genel Kurul	16 Mayıs 2023	09:30
YGYO	Olağan Genel Kurul	16 Mayıs 2023	12:00
YYAPI	Olağan Genel Kurul	16 Mayıs 2023	15:00
BRKSN	Olağan Genel Kurul	17 Mayıs 2023	11:00
KENT	Olağan Genel Kurul	17 Mayıs 2023	10:00
PCILT	Olağan Genel Kurul	17 Mayıs 2023	14:00
YESIL	Olağan Genel Kurul	17 Mayıs 2023	12:00
KLMSN	İmtiyazlı Pay Sahipleri Özel Kurulu	18 Mayıs 2023	09:00
KLMSN	İmtiyazlı Pay Sahipleri Özel Kurulu	18 Mayıs 2023	09:15
KLMSN	İmtiyazlı Pay Sahipleri Özel Kurulu	18 Mayıs 2023	09:30
KLMSN	Olağan Genel Kurul	18 Mayıs 2023	10:00
RTALB	Olağan Genel Kurul	18 Mayıs 2023	12:00
BRKO	Olağan Genel Kurul	20 Mayıs 2023	14:00
LKMNH	Olağan Genel Kurul	21 Mayıs 2023	10:00

BEDELLİ || BEDELSİZ || TEMETTÜ

Hisse	Hak Kullanım Tarihi	İşlem	Bedelli Sermaye Artırımı (%)	Bedelsiz Sermaye Artırımı (%)	Hisse Başı Brüt Temettü (TL)	Hisse Başı Net Temettü (TL)
GENIL	15.05.2023	Temettü Ödemesi			1,111,111	0,999,999
LUKSK	15.05.2023	Sermaye Artırımı		180		4,30%
KSTUR	16.05.2023	Temettü Ödemesi			8,708,911.6	7,830,204
OTKAR	16.05.2023	Sermaye Artırımı		400		7,30%
SUMAS	17.05.2023	Temettü Ödemesi			2,250	2,025

PİYASA TAKVİMİ

Tarih	Saat	Kur	Önem	Veri	Beklenti	Önceki
15 Mayıs 2023 Pazartesi						
02:50	JPY	*	ÜFE (Aylık) (Nis)			-0,30%
02:50	JPY	*	ÜFE (Yıllık) (Nis)		7,10%	7,20%
11:00	TRY	**	Bütçe Dengesi (Nis)			-47,22 Mlr
12:00	EUR	**	AB Ekonomik Tahminleri			
12:00	EUR	**	Sanayi Üretimi (Aylık) (Mar)		-2,50%	1,50%
12:00	EUR	*	Sanayi Üretimi (Yıllık) (Mar)		0,90%	2,00%
15:00	EUR	**	Eurogroup toplantısı			
15:30	USD	**	New York Empire State İmalat Endeksi (May)		-3,70	10,80
15:45	USD	**	FOMC Üyesi Bostic'in Konuşması			
16:15	USD	**	FOMC Üyesi Kashkari'n Konuşması			
19:30	USD	*	FOMC Üyesi Barkin'in Konuşması			
16 Mayıs 2023 Salı						
05:00	CNY	**	Sanayi Üretimi (Yıllık) (Nis)		10,10%	3,90%
05:00	CNY	*	Perakende Satışlar (Yıllık) (Nis)		20,10%	10,60%
05:00	CNY	**	İşsizlik Oranı (Nis)			5,30%
09:00	GBP	**	Ortalama Gelir Endeksi + İkramiye (Mar)		5,80%	5,90%
09:00	GBP	**	İşsizlik Hak Başvurusu Sayısındaki Değişim (Nis)			28,2 Bin
09:00	GBP	**	İşsizlik Oranı (Mar)		3,80%	3,80%
12:00	EUR	**	Almanya ZEW Ekonomik Hissiyatı (May)		-5,50	4,10
12:00	EUR	**	GSYH (Çeyreklik) (1. Çeyrek)			0,30%
12:00	EUR	**	GSYH (Yıllık) (1. Çeyrek)		1,30%	1,30%
12:00	EUR	**	Ticaret Dengesi (Mar)			4,6 Mlr
13:00	EUR	**	ZEW Ekonomik Hissiyatı (May)			640,00%
15:15	USD	**	FOMC Üyesi Mester'in Konuşması			
15:30	USD	**	Çekirdek Perakende Satışlar (Aylık) (Nis)		0,40%	-0,80%
15:30	USD	**	Perakende Satışlar (Aylık) (Nis)		0,70%	-1,00%
15:30	USD	*	Perakende Satışlar (Yıllık) (Nis)			2,34%
16:15	USD	*	Kapasite Kullanım Oranı (Nis)		79,70%	79,80%
16:15	USD	**	Sanayi Üretimi (Aylık) (Nis)		-0,10%	0,40%
16:15	USD	**	Sanayi Üretimi (Yıllık) (Nis)			0,53%
16:15	USD	*	İmalat Üretimi (Aylık) (Nis)		0,10%	-0,50%
17:00	EUR	**	ECB Başkanı Lagarde'ın Konuşması			
19:15	USD	**	FOMC Üyesi Williams'in Konuşması			
17 Mayıs 2023 Çarşamba						
02:50	JPY	**	GSYH (Çeyreklik) (1. Çeyrek)		0,10%	0,00%
02:50	JPY	**	GSYH (Yıllık) (1. Çeyrek)		0,70%	0,10%
07:30	JPY	*	Kapasite Kullanım Oranı (KKO) (Aylık) (Mar)			3,90%
07:30	JPY	**	Sanayi Üretimi (Aylık) (Mar)		0,80%	0,80%
12:00	EUR	*	Çekirdek Tüketici Fiyat Endeksi (TÜFE) (Aylık) (Nis)		1,00%	1,00%
12:00	EUR	**	Çekirdek Tüketici Fiyat Endeksi (TÜFE) (Yıllık) (Nis)		5,60%	5,70%
12:00	EUR	**	Tüketici Fiyat Endeksi (TÜFE) (Aylık) (Nis)		0,70%	0,90%
12:00	EUR	**	Tüketici Fiyat Endeksi (TÜFE) (Yıllık) (Nis)		7,00%	6,90%
12:50	GBP	**	BoE Başkanı Bailey Konuşması			
15:30	USD	**	İnşaat İzinleri (Aylık) (Nis)			-7,70%
15:30	USD	**	İnşaat İzinleri (Aylık) (Nis)		1,430 Mln	1,430 Mln
15:30	USD	**	Konut Başlangıçları (Aylık) (Nis)		1,400 Mln	1,420 Mln
15:30	USD	**	Konut Başlangıçları (Aylık) (Nis)			-0,80%
17:30	USD	**	Ham Petrol Stokları (Haftalık)		-0,917 Mln	2,951 Mln
18:15	EUR	**	ECB Üyesi De Guindos'un Konuşması			
18 Mayıs 2023 Perşembe						
02:50	JPY	**	İhracat (Yıllık) (Nis)			2,60%
02:50	JPY	*	İthalat (Yıllık) (Nis)			7,30%
02:50	JPY	**	Ticaret Dengesi (Nis)			-1,294 Mlr
10:00	TRY	*	Piyasa Katılımcıları Anketi (May)			-754,5 Mlr
11:00	EUR	**	ECB Aylık Rapor			
12:00	EUR	**	ECB Başkanı Lagarde'in Konuşması			
14:00	GBP	*	BoE Çeyreklik Bülten			
14:00	TRY	**	T.C.M.B. Finansal Kararlılık Raporu			
15:30	USD	**	İşsizlik Maası Başvuruları (Haftalık)			254 Bin
15:30	USD	**	Philadelphia Fed İmalat Endeksi (May)		-19,00	-31,30
17:00	USD	**	Mevcut Konut Satışları (Aylık) (Nis)			-2,40%
17:00	USD	**	Mevcut Konut Satışları (Aylık) (Nis)			4,30 Mln
17:00	USD	**	Mevcut Konut Satışları (Aylık) (Nis)			4,44 Mln
19 Mayıs 2023 Cuma						
Tüm Gün	TRY	Tatil	Anma Günü			
02:50	JPY	**	Ulusal Çekirdek Tüketici Fiyat Endeksi (TÜFE) (Yıllık) (Nis)		3,10%	3,10%
02:50	JPY	*	Ulusal Tüketici Fiyat Endeksi (TÜFE) (Yıllık) (Nis)			3,20%
09:00	EUR	**	Almanya Üretici Fiyat Endeksi (ÜFE) (Aylık) (Nis)		-0,50%	-2,60%
09:00	EUR	**	Almanya Üretici Fiyat Endeksi (ÜFE) (Yıllık) (Nis)			7,50%
11:00	EUR	**	ECB Aylık Rapor			
15:45	USD	**	FOMC Üyesi Williams'in Konuşması			
18:00	USD	**	Fed Başkanı Powell'in Konuşması			
22:00	EUR	**	ECB Başkanı Lagarde'in Konuşması			



Yasal Uyarı

Bu raporda yer alan yatırım bilgi, yorum ve tavsiyeleri, yorum ve tavsiyede bulunanların kişisel görüşlerine dayanmakta olup finansal bilgi ve genel yatırım tavsiyesi kapsamında hazırlanmıştır ve hiçbir şekilde yatırım danışmanlığı kapsamında değildir. Yatırım danışmanlığı hizmeti; yetkili kuruluşlar tarafından kişilerin risk ve getiri tercihleri dikkate alınarak kişiye özel sunulmaktadır. Burada yer alan yorum ve tavsiyeler ise genel niteliktedir. Bu tavsiyeler, mali durumunuz ile risk ve getiri tercihlerinize uygun olmayabilir. Bu nedenle, sadece burada yer alan bilgilere dayanarak yatırım kararı verilmesi beklentilerinize uygun sonuçlar doğurmayabilir.

Bu raporda yer alan her türlü bilgi, yorum ve tavsiye uygunluk testi ile tespit edilecek risk grubunuz ve getiri beklentiniz ile uyumlu olmayabilir. Dolayısıyla, uygunluk testi neticesinde risk grubunuz tespit edilmeden sadece burada yer alan bilgilere dayanılarak yatırım kararı verilmesi amaç, bilgi ve tecrübenize uygun sonuçlar doğurmayabilir.

Bu rapor herhangi bir sürede belirli bir getirinin sağlanacağına dair bir taahhüt içermemekte olup, zaman içerisinde piyasa koşullarında meydana gelen değişiklikler nedeniyle yorum ve tavsiyelerde değişiklikler söz konusu olabilir. Bu raporda bahsedilen yatırım araçlarının fiyatları ve değerleri yatırımcıların menfaatlerine aykırı olarak hareket edebilir ve netice itibarıyla yatırımcılar anaparalarını kaybetme riski ile karşı karşıya kalabilirler. Bu raporda yer alan geçmiş performans verileri gelecekte elde edilecek sonuçların bir garantisi olarak kabul edilemez.

Bu raporda yer alan tüm bilgiler ve görüşler yatırımcıları bilgilendirmek amacıyla, Galata Menkul Değerler A.Ş. tarafından güncel ve güvenilir kaynaklardan temin edilmiş olmakla beraber, Galata Menkul Değerler A.Ş. söz konusu bilgilerin doğru ve tam olduğunu taahhüt etmemektedir. Raporlardaki yorumlardan, bilgilerin tam veya doğru olmaması ve/veya güncellenme nedeniyle doğabilecek maddi ve manevi zararlardan Galata Menkul Değerler A.Ş. ve çalışanları sorumlu tutulamaz.

Bu rapor, sadece gönderildiği kişilerin kullanımını içindir. Bu raporun tümü veya bir kısmı Galata Menkul Değerler A.Ş.'nin yazılı izni olmadan çoğaltılamaz, yayımlanamaz veya üçüncü kişilere gösterilemez, ticari amaçla kullanılamaz. Aksi halde, Galata Menkul Değerler A.Ş. uğramış olduğu bütün zarar ve ziyanı talep etme hakkını saklı tutar.