

XU030
Yakın Vade
5.456,50
-0,25%

USD/TRY
Yakın Vade
20,88
1,16%

EUR/TRY
Yakın Vade
23,28
1,27%

XAU/TRY
Yakın Vade
1.451,43
1,11%

EUR/USD
Yakın Vade
1,1093
0,64%

GBP/USD
Yakın Vade
1,2550
0,73%

XAU/USD
Yakın Vade
2.060,30
1,23%

XAG/USD
Yakın Vade
26,01
1,60%

X30YVADE TEKNİK GÖRÜNÜM

Dünkü işlem gününü 5456 seviyesinden negatif kapatan yakın vade kontratta, yeni güne de satıcılı başlanması halinde; 5400, 5310 ve 5255 destek seviyelerini takipte olacağız. Özellikle de, 5255 seviyesi altına kalıcılıkla inilmesi halinde; 5000 seviyesine doğru satış baskısı derinleşerek devam edebilir. Öte taraftan, yeni güne pozitif başlanması durumunda ise; 5553 ve 5628 direnç seviyelerini ilk etapta izlemeye alabiliriz.



Dirençler: 5553/ 5628
Destekler: 5400/ 5310

VIOP AÇIK POZİSYON DEĞİŞİMİ

Pay Vadedeli	Uzlaşma Fiyatı	Açık Pozisyon	Açık Pozisyon Değişimi
FEKGYO	5,70	233.870	▲ 29.461
FAKBNK	16,09	686.084	▲ 25.003
FKOZAL	17,01	114.826	▲ 20.594
FISCTR	11,01	829.578	▲ 17.049
FVAKBN	8,41	50.076	▲ 6.800
FTCELL	33,64	93.292	▲ 6.008
FHALKB	10,83	69.766	▲ 5.848
FKRDMD	14,24	192.350	▲ 5.472
FTHYAO	133,90	91.696	▲ 4.403
FTUPRS	71,27	11.388	▲ 3.492

VIOP EN YÜKSEK HACİM

Pay Vadedeli	Uzlaşma Fiyatı	Uzlaşma Değişim (%)	Hacim
FTHYAO	133,90	▲ 1,95%	1.012.041.972
FTUPRS	71,27	▲ 5,37%	696.874.024
FGUBRF	217,29	▲ 2,79%	650.806.119
FGARAN	28,37	▼ -0,67%	537.147.154
FAKBNK	16,09	▼ -1,05%	497.014.230
FKCHOL	78,45	▲ 2,03%	482.870.131
FEREGL	32,43	▼ -2,55%	475.221.420
FISCTR	11,01	▼ -0,99%	427.630.423
FSISE	38,01	▲ 1,31%	400.688.333
FYKBNK	9,73	▲ 0,41%	368.164.382

USDTRY ARALIK 2023 VADELİ TEKNİK GÖRÜNÜM

Dünkü işlem gününde, üst üste dördüncü gününe taşınan alıcılı işlemlerle; 27,10 seviyesinden kapanış gördük. Bugünkü işlem gününde, kritik 27,00-26,80 bariyeri üzerinde tutunmanın sağlanması halinde; yukarı tarafta 27,60 direnç bölgesini takipte olacağız. Öte taraftan, 27,00 seviyesi üzerinde tutunmanın sağlanamaması ve 26,80 altına yeniden kalıcılıkla inilmesi durumunda ise; 26,40 seviyesine doğru düzeltme hareketleri ortaya çıkabilir.

Dirençler: 27,60/28,00
Destekler: 26,80/26,40

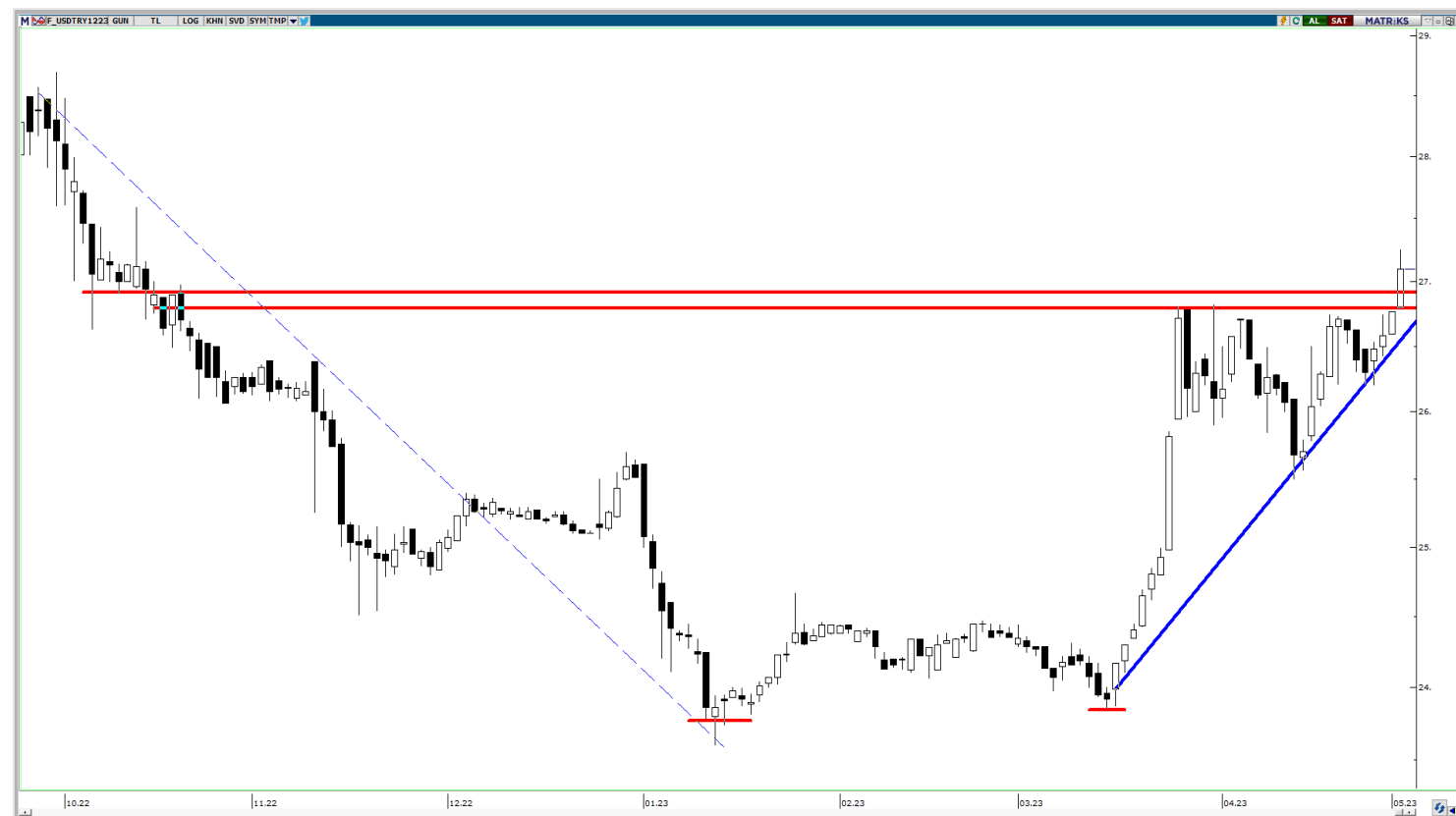

PAY VADELİ YAKIN SÖZLEŞME

SEMBOL	UZLAŞMA	ÖNCEKİ UZLAŞMA	UZLAŞMA DEĞİŞİMİ	GÜNLÜK ADET	GÜNLÜK YÜKSEK	GÜNLÜK DÜŞÜK	AÇIK POZİSYON SAYISI DEĞ.	AÇIK POZİSYON	TOPLAM HACİM
YKBNK Yakın Vade	9,73	9,69	▲ 0,41%	384.179	9,80	9,37	-22.967	821.812	368.164.382
VESTL Yakın Vade	39,93	40,68	▼ -1,84%	10.676	41,04	38,40	-479	28.749	42.039.335
VAKBN Yakın Vade	8,41	8,70	▼ -3,33%	107.388	9,04	8,30	6.800	50.076	92.048.776
TUPRS Yakın Vade	71,27	67,64	▲ 5,37%	14.551	71,50	66,60	3.492	11.388	696.874.024
TTKOM Yakın Vade	15,63	15,95	▼ -2,01%	72.079	16,05	14,73	1.994	81.713	110.151.446
TSKB Yakın Vade	3,89	3,97	▼ -2,02%	163.168	4,04	3,73	-9.645	105.100	62.843.326
TOASO Yakın Vade	197,85	195,77	▲ 1,06%	15.895	198,24	184,60	-1.781	18.701	305.934.945
TKFEN Yakın Vade	26,75	26,69	▲ 0,22%	25.765	26,93	25,20	-1.003	35.955	67.366.351
THYAO Yakın Vade	133,90	131,34	▲ 1,95%	77.426	134,09	128,15	4.403	91.696	1.012.041.972
TCELL Yakın Vade	33,64	33,97	▼ -0,97%	49.183	34,20	31,95	6.008	93.292	162.822.323
TAVHL Yakın Vade	70,05	70,52	▼ -0,67%	22.358	70,86	65,41	1.845	34.131	152.810.434
SOKM Yakın Vade	33,33	32,71	▲ 1,90%	14.042	33,47	30,76	-188	16.227	44.847.320
SKBNK Yakın Vade	2,10	2,18	▼ -3,67%	105.912	2,20	2,00	-3.233	63.730	22.151.612
SISE Yakın Vade	38,01	37,52	▲ 1,31%	108.519	38,18	35,79	-1.994	160.781	400.688.333
SASA Yakın Vade	103,53	104,03	▼ -0,48%	15.093	105,15	98,53	1.580	23.277	153.477.684
SAHOL Yakın Vade	39,74	38,98	▲ 1,95%	53.257	39,93	37,66	-2.776	160.350	206.874.687
PGSUS Yakın Vade	438,07	449,79	▼ -2,61%	3.604	455,15	430,00	757	5.425	158.369.903
PETKM Yakın Vade	12,95	12,94	▲ 0,08%	223.537	13,07	12,29	-6.321	160.872	283.905.935
OYAKC Yakın Vade	29,40	29,87	▼ -1,57%	39.075	30,60	27,89	2.205	16.242	112.580.984
ODAS Yakın Vade	5,58	5,80	▼ -3,79%	185.338	5,84	5,30	-14.311	170.443	101.940.558
MGROS Yakın Vade	174,47	175,75	▼ -0,73%	3.496	177,05	168,86	-325	2.815	60.694.339
KRDMD Yakın Vade	14,24	14,68	▼ -3,00%	209.364	14,77	13,56	5.472	192.350	293.157.755
KOZAL Yakın Vade	17,01	18,58	▼ -8,45%	112.718	18,85	16,73	20.594	114.826	192.470.224
KOZAA Yakın Vade	32,47	34,85	▼ -6,83%	57.801	35,75	31,37	1.416	68.521	188.410.485
KCHOL Yakın Vade	78,45	76,89	▲ 2,03%	63.403	78,85	73,24	-3.229	182.976	482.870.131
KARSN Yakın Vade	7,77	8,07	▼ -3,72%	65.472	8,07	7,38	1.193	38.608	50.206.522
ISGYO Yakın Vade	7,80	8,19	▼ -4,76%	47.355	8,22	7,49	2.932	91.874	36.693.302
ISCTR Yakın Vade	11,01	11,12	▼ -0,99%	387.970	11,28	10,75	17.049	829.578	427.630.423
HEKTS Yakın Vade	26,52	27,64	▼ -4,05%	36.563	27,97	25,42	2.643	63.517	96.682.543
HALKB Yakın Vade	10,83	10,84	▼ -0,09%	217.921	11,43	10,62	5.848	69.766	240.420.918
GUBRF Yakın Vade	217,29	211,39	▲ 2,79%	31.479	218,00	200,58	196	121.183	650.806.119
GARAN Yakın Vade	28,37	28,56	▼ -0,67%	189.720	28,91	27,59	2.577	96.582	537.147.154
FROTO Yakın Vade	548,57	546,94	▲ 0,30%	4.266	552,09	522,50	234	5.544	228.659.384
EREGL Yakın Vade	32,43	33,28	▼ -2,55%	147.036	33,28	31,60	-2.218	246.304	475.221.420
ENKAI Yakın Vade	26,73	27,63	▼ -3,26%	17.420	28,09	25,80	-2.215	21.796	46.528.267
ENJSA Yakın Vade	28,32	27,36	▲ 3,51%	29.438	28,41	26,08	-988	28.252	80.340.516
EKGYO Yakın Vade	5,70	5,91	▼ -3,55%	610.488	5,98	5,53	29.461	233.870	350.112.442
ECILC Yakın Vade	29,05	30,49	▼ -4,72%	19.498	30,59	27,45	-1.204	7.544	55.673.982
DOHOL Yakın Vade	8,66	8,38	▲ 3,34%	295.965	8,70	7,81	-3.760	262.318	244.676.910
BIMAS Yakın Vade	161,99	159,87	▲ 1,33%	11.561	162,20	151,60	913	30.882	183.088.327
ASELS Yakın Vade	43,84	44,63	▼ -1,77%	58.598	45,09	41,68	-3.547	72.920	253.968.055
ARCLK Yakın Vade	97,66	96,08	▲ 1,64%	11.142	98,00	91,96	-570	10.278	105.477.531
ALARK Yakın Vade	57,39	58,00	▼ -1,05%	10.173	58,76	55,33	1.479	20.662	57.560.354
AKSEN Yakın Vade	28,21	28,75	▼ -1,88%	17.965	29,29	27,12	-546	19.737	50.454.644
AKBNK Yakın Vade	16,09	16,26	▼ -1,05%	310.321	16,48	15,66	25.003	686.084	497.014.230
AEFES Yakın Vade	63,54	61,60	▲ 3,15%	3.820	64,10	60,00	-391	8.240	23.594.503

DÖVİZ VADELİ YAKIN SÖZLEŞME

SEMBOL	UZLAŞMA	ÖNCEKİ UZLAŞMA	UZLAŞMA DEĞİŞİMİ	GÜNLÜK ADET	GÜNLÜK YÜKSEK	GÜNLÜK DÜŞÜK	AÇIK POZİSYON SAYISI DEĞ.	AÇIK POZİSYON	TOPLAM HACİM
USDTRY Yakın Vade	20,872	20,6388	▲ 1,13%	102.947	20,9245	20,6449	-10.440	1.077.821	2.142.160.363
EURUSD Yakın Vade	1,1093	1,1023	▲ 0,64%	10.504	1,1097	1,1044	-151	36.089	226.209.503
EURTRY Yakın Vade	23,2832	22,9911	▲ 1,27%	1.031	23,347	22,9001	-250	4.632	23.942.548
GBPUSD Yakın Vade	1,2528	1,2459	▲ 0,55%	140	1,255	1,2504	129	190	3.409.862
CNHTRY Yakın Vade	3,0073	2,9753	▲ 1,08%	16	3,027	2,9867	-4	0	481.165

ENDEKS VADELİ YAKIN SÖZLEŞME

SEMBOL	UZLAŞMA	ÖNCEKİ UZLAŞMA	UZLAŞMA DEĞİŞİMİ	GÜNLÜK ADET	GÜNLÜK YÜKSEK	GÜNLÜK DÜŞÜK	AÇIK POZİSYON SAYISI DEĞ.	AÇIK POZİSYON	TOPLAM HACİM
XU030 Yakın Vade	5.486,50	5.470,25	▲ 0,30%	285.824	5.517,00	5.261,25	5.479	272.557	185.656.393
XLBNK Yakın Vade	4.019,00	4.066,75	▼ -1,17%	307	4.111,00	3.950,75	37	412	0
X10XB Yakın Vade	6.478,50	6.690,50	▼ -3,17%	31	6.536,25	6.339,25	7	52	63.418

KIYMETLİ MADEN VADELİ YAKIN SÖZLEŞME

SEMBOL	UZLAŞMA	ÖNCEKİ UZLAŞMA	UZLAŞMA DEĞİŞİMİ	GÜNLÜK ADET	GÜNLÜK YÜKSEK	GÜNLÜK DÜŞÜK	AÇIK POZİSYON SAYISI DEĞ.	AÇIK POZİSYON	TOPLAM HACİM
XAUUSD Yakın Vade	2.047,45	2.035,35	▲ 0,59%	18.911	2.061,20	2.035,00	1.597	103.995	158.366.681
XAGUSD Yakın Vade	25,90	25,60	▲ 1,17%	72.120	26,05	25,52	-6.050	173.642	76.023.286
XAUTRY Yakın Vade	1.451,79	1.435,43	▲ 1,14%	186.641	1.452,25	1.437,20	34.506	1.296.281	269.481.230
XPTUSD Yakın Vade	1.074,10	1.073,55	▲ 0,05%	142	1.089,00	1.070,00	-16	636	41.759
XPDUSD Yakın Vade	1.476,05	1.487,80	▼ -0,79%	23	1.476,05	1.453,50	-2	204	0

Yasal Uyarı

Bu raporda yer alan yatırım bilgi, yorum ve tavsiyeleri, yorum ve tavsiyede bulunanların kişisel görüşlerine dayanmakta olup finansal bilgi ve genel yatırım tavsiyesi kapsamında hazırlanmıştır ve hiçbir şekilde yatırım danışmanlığı kapsamında değildir. Yatırım danışmanlığı hizmeti; yetkili kuruluşlar tarafından kişilerin risk ve getiri tercihleri dikkate alınarak kişiye özel sunulmaktadır. Burada yer alan yorum ve tavsiyeler ise genel niteliktedir. Bu tavsiyeler, mali durumunuz ile risk ve getiri tercihlerinize uygun olmayabilir. Bu nedenle, sadece burada yer alan bilgilere dayanarak yatırım kararı verilmesi beklentilerinize uygun sonuçlar doğurmayabilir.

Bu raporda yer alan her türlü bilgi, yorum ve tavsiye uygunluk testi ile tespit edilecek risk grubunuz ve getiri beklentiniz ile uyumlu olmayabilir. Dolayısıyla, uygunluk testi neticesinde risk grubunuz tespit edilmeden sadece burada yer alan bilgilere dayanılarak yatırım kararı verilmesi amaç, bilgi ve tecrübenize uygun sonuçlar doğurmayabilir.

Bu rapor herhangi bir sürede belirli bir getirinin sağlanacağına dair bir taahhüt içermemekte olup, zaman içerisinde piyasa koşullarında meydana gelen değişiklikler nedeniyle yorum ve tavsiyelerde değişiklikler söz konusu olabilir. Bu raporda bahsedilen yatırım araçlarının fiyatları ve değerleri yatırımcıların menfaatlerine aykırı olarak hareket edebilir ve netice itibarıyla yatırımcılar anaparalarını kaybetme riski ile karşı karşıya kalabilirler. Bu raporda yer alan geçmiş performans verileri gelecekte elde edilecek sonuçların bir garantisi olarak kabul edilemez.

Bu raporda yer alan tüm bilgiler ve görüşler yatırımcıları bilgilendirmek amacıyla, Galata Menkul Değerler A.Ş. tarafından güncel ve güvenilir kaynaklardan temin edilmiş olmakla beraber, Galata Menkul Değerler A.Ş. söz konusu bilgilerin doğru ve tam olduğunu taahhüt etmemektedir. Raporlardaki yorumlardan, bilgilerin tam veya doğru olmaması ve/veya güncellenme nedeniyle doğabilecek maddi ve manevi zararlardan Galata Menkul Değerler A.Ş. ve çalışanları sorumlu tutulamaz.

Bu rapor, sadece gönderildiği kişilerin kullanımı içindir. Bu raporun tümü veya bir kısmı Galata Menkul Değerler A.Ş.'nin yazılı izni olmadan çoğaltılamaz, yayınlanamaz veya üçüncü kişilere gösterilemez, ticari amaçla kullanılamaz. Aksi halde, Galata Menkul Değerler A.Ş. uğramış olduğu bütün zarar ve ziyanı talep etme hakkını saklı tutar.