

YABANCI TAKAS DEĞİŞİMİ

KLKHO	253 bps	TTKOM	133 bps
MGROS	208 bps	KONTR	130 bps
ENJSA	183 bps	BAGFS	120 bps
GWIND	176 bps	YYLGD	118 bps
ASELS	144 bps	EKGYO	108 bps

KOZAA	-316 bps	JANTS	-91 bps
EREGL	-146 bps	VESBE	-84 bps
İPEKE	-132 bps	ISCTR	-76 bps
İSDMR	-105 bps	AEFES	-75 bps
FENER	-95 bps	KORDS	-63 bps

SEKTÖREL GETİRİ

MADENCILIK	5,7%
FIN KIR FAKTORING	3,7%
TURIZM	1,8%
SPOR	1,0%
TEKSTİL DERİ	0,5%
ULASTIRMA	0,5%
ORMAN KAGIT BASIM	-0,2%
METAL ESYA MAKINA	-0,5%
ELEKTRİK	-0,6%
İLETİSİM	-0,9%
HİZMETLER	-1,4%
HOLDING VE YATIRIM	-1,6%
SİGORTA	-1,8%
GAYRİMENKUL YO	-1,8%
İNSAAT	-1,9%
BİLİSİM	-1,9%
TEKNOLOJİ	-2,0%
MALİ	-2,2%
SİNAI	-2,3%
METAL ANA	-2,9%
KURUMSAL YONETİM	-3,0%
TİCARET	-3,1%
BANKA	-3,1%
KİMYA PETROL PLASTİK	-3,2%
KOBİ SANAYİ	-3,3%
GIDA İÇECEK	-4,5%
TAS TOPRAK	-4,7%
MENKUL KIYIM YO	-5,1%
ARACI KURUMLAR	-7,1%

DÜNYA BORSALARI % GETİRİ

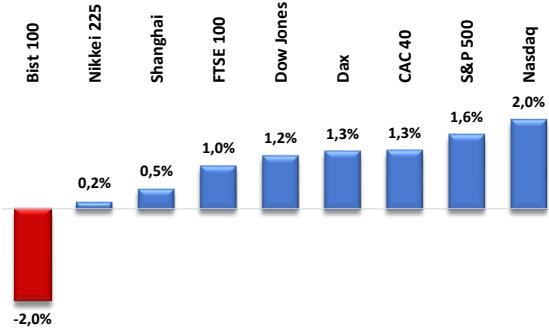

ÖNE ÇIKAN HİSSELER

Hisse	Destek 2	Destek 1	Son Fiyat	Direnç 1	Direnç 2
PETKM	13,25	14,00	14,81	15,20	16,00
SAHOL	36,40	39,00	41,36	43,75	46,90
YKBNK	8,95	9,60	10,29	11,00	11,65
BIMAS	134,00	138,50	141,80	147,00	154,00
EREGL	34,25	35,70	37,10	39,00	41,40

HACİM ARTIŞ / AZALIŞ OLANLAR

Hisse	Artanlar	Hisse	Azalanlar
FENER	224,1%	SELEC	68,7%
ALKIM	124,3%	BIOEN	59,9%
NTHOL	92,4%	ULKER	57,9%
KLKHO	46,5%	CEMTS	53,9%
KOZAL	43,6%	BAGFS	53,8%

PARA GİRİŞ ÇIKIŞI OLAN HİSSELER İLK 10 KURUM (TL)

Sembol	Para Girişi	Sembol	Para Girişi	Sembol	Para Çıkışı	Sembol	Para Çıkışı
KOZAL	91.417.600	GOKNR	33.531.600	KCHOL	-24.758.210	TKFEN	-18.044.740
GARAN	87.836.290	SISE	28.021.180	KONTR	-21.557.540	MGROS	-16.681.010
AKBNK	84.846.940	YKBNK	27.658.880	PGSUS	-21.401.490	SMRTG	-13.941.620
ALFAS	58.066.370	ISCTR	25.685.760	CANTE	-21.052.690	THYAO	-10.086.140
ASELS	36.159.230	FROTO	22.017.870	ALTINS1	-19.410.850	EKGYO	-9.639.264



BIST 100

Geçtiğimiz haftaya negatif başlayan ve bir ara 4890 seviyesini test eden endekste, kapanış ise; 100 günlük SMA(Basit Hareketli Ortalama)'nın hemen altında 5031 seviyesinde oldu. Bu kapsamda, yeni haftada da, 100 günlük SMA'nın altında kalıcılık oluşup oluşmayacağı kritik olacak. Şöyle ki, buranın altında kalıcılıklarda; 4855 ve 4715 destek bölgelerine doğru satış baskısı oluşabileceği gibi, buranın üzerine kalıcılıkla çıkılması durumunda ise; pozitif işlemlerin ön plana çıkabileceği bir hafta geçirebiliriz.

Dirençler: 5165 / 5300
Destekler: 4855 / 4715



USD/TRY

Geçtiğimiz hafta, bir ara 19,27 seviyesini test eden kurda; 19,07 seviyesinden kapanış gördük. Yeni haftada da oynaklığın yüksek olması durumunda; yukarıda 19,30 direnç bölgesi, aşağıda 18,85 destek seviyesini takipte olacağız.

Dirençler: 19,20 / 19,30
Destekler: 19,00 / 18,85



EUR/USD

Geçtiğimiz haftaya pozitif başlayan paritede, 1.0930 seviyesinin test edilmesi sonrasında başlayan geri çekilmelere karşın; 1.0760 seviyesinden bir miktar pozitif kapanış görüldü. Yeni haftada da görülebilecek yukarı yönlü hareketlerde; 1.0875, 1.0955 ve 1.1000 direnç seviyeleri takibimizde olacak. Olası geri çekilmelerde ise; geçtiğimiz hafta üzerine çıkılan düşen trendi kesen 1.0690 seviyesi ilk etapta önemli olacak. Öyle ki, burası kırılacak olursa; 1.0520 seviyesinde doğru satış baskısı ortaya çıkabilir.

Dirençler: 1,0875 / 1,0955
Destekler: 1,0690 / 1,0520



ONS ALTIN

Geçtiğimiz haftada; yüksek oynaklıkla beraber yukarıda 2009 Dolar, aşağıda 1934 Dolar seviyeleri test edildi. Kapanış ise; 1978 Dolar seviyesinden, önceki haftaya göre kısmen negatif gerçekleşti. Yeni haftaya da geri çekilmelerle başlayan emtiada, bu yöndeki işlemlerin devam etmesi halinde; 1958 ve 1922 destek seviyelerini ilk etapta takipte olacağız. Olası yukarı yönlü hareketlerde ise; 2010 ve 2036 direnç bölgeleri ilk etapta kritik olacak.

Dirençler: 2010 / 2036

Destekler: 1958 / 1922

**BRENT PETROL**

Geçtiğimiz hafta dalgalı bir seyir izleyen Brent tipi ham petrolde, 74,60 civarından bir miktar pozitif kapanış görüldü. Yeni haftada da alıcılı işlemlerin ön plana çıkması durumunda; 76,25 ve 79,00 direnç bölgeleri izlemeye alınabilir. Olası geri çekilmelerde ise; 72,75 ve 70,00 Dolar seviyelerindeki destek noktaları takip edilebilir.

Dirençler: 76,25 / 79,00

Destekler: 72,75 / 70,00

**GBP/USD**

Geçtiğimiz haftayı 1,2241 seviyesinden bir miktar pozitif kapatan paritede, GBP lehine işlemlerin yeni haftada da devam etmesi halinde; yatay kanalın üst bandına denk gelen 1,2420-1,2450 kritik direnç bölgesi takibimizde olacak. Burası kırılacak olursa; 1,2650 direnç bölgesi de takibe alınabilir. Olası USD lehine işlemlerde ise; 1,2165, 1,2045 ve 1,1950 destek noktaları sırasıyla izlenebilir.

Dirençler: 1,2450 / 1,2650

Destekler: 1,2165 / 1,1950

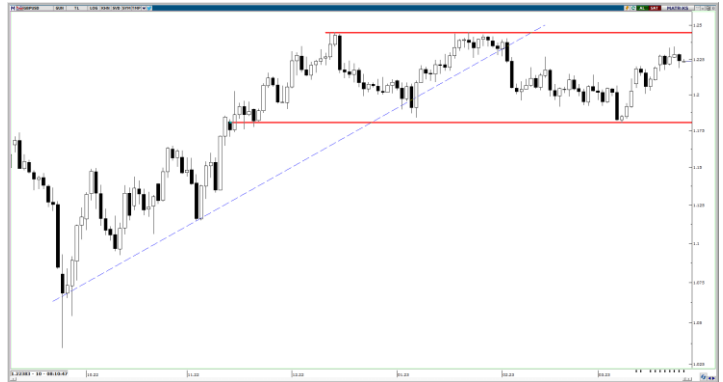

GENEL KURUL TARİHLERİ

GENEL KURUL TARİHLERİ

Hisse Kodu	Toplantı Türü	Toplantı Tarihi	Toplantı Saati
AGYO	Olağan Genel Kurul	27 Mart 2023	14:00
ALBRK	Olağan Genel Kurul	27 Mart 2023	10:00
ANSGR	Olağan Genel Kurul	27 Mart 2023	10:00
BRISA	Olağan Genel Kurul	27 Mart 2023	14:00
KONYA	Olağan Genel Kurul	27 Mart 2023	11:00
KORDS	Olağan Genel Kurul	27 Mart 2023	10:00
LOGO	Olağan Genel Kurul	27 Mart 2023	11:00
AKBNK	Olağan Genel Kurul	28 Mart 2023	14:00
ALKIM	Olağan Genel Kurul	28 Mart 2023	14:00
BASCM	Olağan Genel Kurul	28 Mart 2023	11:00
BRYAT	Olağan Genel Kurul	28 Mart 2023	11:00
DITAS	Olağan Genel Kurul	28 Mart 2023	14:00
DOAS	Olağan Genel Kurul	28 Mart 2023	10:00
ENKAI	Olağan Genel Kurul	28 Mart 2023	14:00
FLAP	Olağan Genel Kurul	28 Mart 2023	10:30
FLAP	İmtiyazlı Pay Sahipleri Özel Kurulu	28 Mart 2023	11:30
ISFIN	Olağan Genel Kurul	28 Mart 2023	10:00
MIPAZ	Olağan Genel Kurul	28 Mart 2023	10:00
SANFM	Olağan Genel Kurul	28 Mart 2023	14:00
TSKB	Olağan Genel Kurul	28 Mart 2023	14:00
AFYON	Olağan Genel Kurul	29 Mart 2023	10:00
ALCAR	Olağan Genel Kurul	29 Mart 2023	15:00
AYDEM	Olağan Genel Kurul	29 Mart 2023	11:00
CELHA	Olağan Genel Kurul	29 Mart 2023	14:00
CIMSA	Olağan Genel Kurul	29 Mart 2023	14:00
DMSAS	Olağan Genel Kurul	29 Mart 2023	14:00
DOBUR	Olağan Genel Kurul	29 Mart 2023	14:00
DYOBY	Olağan Genel Kurul	29 Mart 2023	16:00
ENJSA	Olağan Genel Kurul	29 Mart 2023	10:00
FENER	Olağanüstü Genel Kurul	29 Mart 2023	14:00
GARFA	Olağan Genel Kurul	29 Mart 2023	10:30
GWIND	Olağan Genel Kurul	29 Mart 2023	10:00
JANTS	Olağan Genel Kurul	29 Mart 2023	11:30
KAREL	Olağan Genel Kurul	29 Mart 2023	11:00
KRGYO	Olağan Genel Kurul	29 Mart 2023	14:00
KSTUR	Olağan Genel Kurul	29 Mart 2023	10:30
NTGAZ	Olağan Genel Kurul	29 Mart 2023	14:00
PETUN	Olağan Genel Kurul	29 Mart 2023	14:30
PINSU	Olağan Genel Kurul	29 Mart 2023	10:00
PNSUT	Olağan Genel Kurul	29 Mart 2023	11:30
PRKAB	Olağan Genel Kurul	29 Mart 2023	10:00
RAYSG	Olağan Genel Kurul	29 Mart 2023	10:30
SISE	Olağan Genel Kurul	29 Mart 2023	10:00
SKBNK	Olağan Genel Kurul	29 Mart 2023	11:00
SUWEN	Olağan Genel Kurul	29 Mart 2023	14:00
TURGG	Olağan Genel Kurul	29 Mart 2023	11:00
ATEKS	Olağan Genel Kurul	30 Mart 2023	11:00
AYCES	Olağan Genel Kurul	30 Mart 2023	10:30
AYCES	İmtiyazlı Pay Sahipleri Özel Kurulu	30 Mart 2023	11:15
AYCES	İmtiyazlı Pay Sahipleri Özel Kurulu	30 Mart 2023	11:30
AYCES	İmtiyazlı Pay Sahipleri Özel Kurulu	30 Mart 2023	11:45
AYCES	İmtiyazlı Pay Sahipleri Özel Kurulu	30 Mart 2023	12:00
BOBET	Olağan Genel Kurul	30 Mart 2023	11:00
BOSSA	Olağan Genel Kurul	30 Mart 2023	14:00
BUCIM	Olağan Genel Kurul	30 Mart 2023	13:30
DGGYO	Olağan Genel Kurul	30 Mart 2023	11:00
DOHOL	Olağan Genel Kurul	30 Mart 2023	10:00
EGGUB	Olağan Genel Kurul	30 Mart 2023	14:00
GENIL	Olağan Genel Kurul	30 Mart 2023	11:00
HEKTS	Olağan Genel Kurul	30 Mart 2023	12:00
ICBCT	Olağan Genel Kurul	30 Mart 2023	10:30
ISATR	Olağan Genel Kurul	30 Mart 2023	14:00
ISBTR	Olağan Genel Kurul	30 Mart 2023	14:00
ISCTR	Olağan Genel Kurul	30 Mart 2023	14:00
ISKUR	Olağan Genel Kurul	30 Mart 2023	14:00
KARTN	Olağan Genel Kurul	30 Mart 2023	10:30
MNDRS	Olağan Genel Kurul	30 Mart 2023	10:00

Hisse Kodu	Toplantı Türü	Toplantı Tarihi	Toplantı Saati
OYAKC	Olağan Genel Kurul	30 Mart 2023	10:00
OYAYO	Olağan Genel Kurul	30 Mart 2023	11:00
PEGYO	Olağan Genel Kurul	30 Mart 2023	10:00
PGSUS	Olağan Genel Kurul	30 Mart 2023	10:00
PNLSN	Olağan Genel Kurul	30 Mart 2023	11:00
QNBFB	Olağan Genel Kurul	30 Mart 2023	11:00
SAHOL	Olağan Genel Kurul	30 Mart 2023	14:00
SANEL	Olağan Genel Kurul	30 Mart 2023	10:00
VKING	Olağan Genel Kurul	30 Mart 2023	09:30
ALGYO	Olağan Genel Kurul	31 Mart 2023	15:00
ASTOR	Olağan Genel Kurul	31 Mart 2023	10:00
DESA	Olağan Genel Kurul	31 Mart 2023	15:00
EKGYO	Olağan Genel Kurul	31 Mart 2023	10:00
EREGL	Olağan Genel Kurul	31 Mart 2023	14:00
GRNYO	Olağan Genel Kurul	31 Mart 2023	11:00
HURGZ	Olağan Genel Kurul	31 Mart 2023	11:00
ISDMR	Olağan Genel Kurul	31 Mart 2023	10:00
KLKIM	Olağan Genel Kurul	31 Mart 2023	10:00
KUTPO	Olağan Genel Kurul	31 Mart 2023	09:00
METUR	Olağan Genel Kurul	31 Mart 2023	11:00
OYYAT	Olağan Genel Kurul	31 Mart 2023	11:00
PAGYO	Olağan Genel Kurul	31 Mart 2023	15:30
POLHO	Olağan Genel Kurul	31 Mart 2023	14:00
QNBFL	Olağan Genel Kurul	31 Mart 2023	11:00
SEGYO	Olağan Genel Kurul	31 Mart 2023	11:00
SEFKK	Olağan Genel Kurul	31 Mart 2023	14:00
TAVHL	Olağan Genel Kurul	31 Mart 2023	10:00
USAK	Olağan Genel Kurul	31 Mart 2023	15:00

BEDELLİ || BEDELSİZ || TEMETTÜ

Hisse	Hak Kullanım Tarihi	İşlem	Bedelli Sermaye Arttırımı (%)	Bedelsiz Sermaye Arttırımı (%)	Hisse Başı Brüt Temettü (TL)	Hisse Başı Net Temettü (TL)
AKCNS	27.03.2023	Temettü Ödemesi			1,3058439	1,1752595
AYGAZ	27.03.2023	Temettü Ödemesi			1,00	0,90
ISYAT	27.03.2023	Temettü Ödemesi			0,35	0,35
KCHOL	27.03.2023	Temettü Ödemesi			1,7330	1,5597
ANHYT	28.03.2023	Temettü Ödemesi			1,1627907	1,0465116
FMIZP	28.03.2023	Temettü Ödemesi			1,4603866	1,3143479

PİYASA TAKVİMİ

Tarih	Saat	Kur	Önem	Veri	Beklenti	Önceki	Tarih	Saat	Kur	Önem	Veri	Beklenti	Önceki
27 Mart 2023 Pazartesi	10:00	TRY	★★	Kapasite Kullanım Oranı (Mar)		75,20%							
	10:00	TRY	★	İmalat Güveni (Mar)		102,40							
	11:00	EUR	★★★	Almanya İfo İki İlimi Endeksi (Mar)	91,00	91,10							
28 Mart 2023 Salı	15:30	USD	★★	Mal Ticaret Dengesi (Şub)	-91,00 Mr	-91,09 Mr							
	16:00	USD	★	Konut Fiyat Endeksi (Aylık) (Oca)	-0,20%	-0,10%							
	16:00	USD	★	Konut Fiyat Endeksi (Aylık) (Oca)		392,10							
	16:15	EUR	★★★	ECB Başkanı Lagarde'nin Konuşması									
	17:00	USD	★★★	CB Tüketici Güveni (Mar)	101,00	102,90							
29 Mart 2023 Çarşamba	09:00	EUR	★★	Almanya GfK Tüketici Güven Endeksi (Nis)	-29,00	-30,50							
	10:00	EUR	★★	Avrupa Merkez Bankası Politika Toplantısı									
	17:00	USD	★★★	Askdaki Konut Satışları (Aylık) (Şub)	-3,00%	8,10%							
	17:30	USD	★★★	Ham Petrol Stokları (Haftalık)		1,117 Mn							
30 Mart 2023 Perşembe	10:00	TRY	★	Ekonomik Güven Endeksi (Mar)									99,1
	11:00	EUR	★★	ECB Aylık Rapor									
	12:00	EUR	★	Tüketici Güveni (Mar)								-19,20	-19,20
	12:00	EUR	★	Sanayi Güveni (Mar)								0,20	0,50
	15:00	EUR	★★	Almanya TÜFE (Aylık) (Mar)								0,70%	0,80%
	15:00	EUR	★★★	Almanya TÜFE (Yıllık) (Mar)								7,30%	8,70%
	15:30	USD	★★★	GSYİH (Çeyreklik) (4. Çeyrek)								2,70%	3,20%
	15:30	USD	★★★	İşsizlik Maaşı Başvuruları (Haftalık)								196 Bin	191 Bin
31 Mart 2023 Cuma	02:30	JPY	★★	Tokyo Çekirdek TÜFE (Yıllık) (Mar)								3,10%	3,30%
	02:30	JPY	★	Tokyo TÜFE (Yıllık) (Mar)									3,40%
	02:30	JPY	★	İşsizlik Oranı (Şub)								2,40%	2,40%
	02:50	JPY	★★	Sanayi Üretimi (Aylık) (Şub)								2,70%	-5,30%
	02:50	JPY	★★	Perakende Satışlar (Yıllık) (Şub)								5,80%	5,00%
	04:30	CNY	★★★	İmalat PMI (Mar)								50,50	52,60
	04:30	CNY	★★	İmalat Dışı PMI (Mar)								54,30	56,30
	09:00	GBP	★★	Cari Hesap (4. Çeyrek)								-20,8 Mr	-19,4 Mr
	09:00	GBP	★★★	GSYİH (Çeyreklik) (4. Çeyrek)								-0,20%	-0,20%
	09:00	GBP	★★★	GSYİH (Yıllık) (4. Çeyrek)								0,40%	0,40%
	09:00	EUR	★★	Almanya Perakende Satışlar (Aylık) (Şub)								0,50%	-0,30%
	09:00	EUR	★	Almanya Perakende Satışlar (Yıllık) (Şub)								-6,10%	-6,90%
	10:00	TRY	★	Ticaret Dengesi (Şub)									-14,24 Mr
	10:55	EUR	★★★	Almanya İşsizlik Oranı Değişimi (Mar)								3 Bin	2 Bin
	10:55	EUR	★★	Almanya İşsizlik Oranı (Mar)								5,50%	5,50%
	10:55	EUR	★	Almanya İşsizlik Oranı (Mar)									2,509 Mn
	12:00	EUR	★	Çekirdek TÜFE (Aylık) (Mar)									0,80%
	12:00	EUR	★★	Çekirdek TÜFE (Yıllık) (Mar)								5,70%	5,60%
	12:00	EUR	★★	TÜFE (Aylık) (Mar)									0,80%
	12:00	EUR	★★★	TÜFE (Yıllık) (Mar)								7,20%	8,50%
	12:00	EUR	★★	İşsizlik Oranı (Şub)								6,70%	6,70%
	15:30	USD	★★★	Çekirdek Kişisel Tüketim Harcamaları (Aylık) (Şub)								0,40%	0,60%
	15:30	USD	★★	Çekirdek Kişisel Tüketim Harcamaları (Yıllık) (Şub)								4,70%	4,70%
	15:30	USD	★★	Kişisel Tüketim Harcamaları (Aylık) (Şub)									0,60%
	15:30	USD	★★	Kişisel Tüketim Harcamaları (Yıllık) (Şub)									5,40%
	15:30	USD	★	Kişisel Gelir (Aylık) (Şub)								0,30%	0,60%
	15:30	USD	★★	Kişisel Gider (Aylık) (Şub)								0,30%	1,80%
	17:00	USD	★★	Michigan Tüketici Hissiyatı (Mar)								63,4	67
	18:00	EUR	★★★	ECB Başkanı Lagarde'nin Konuşması									



Yasal Uyarı

Bu raporda yer alan yatırım bilgi, yorum ve tavsiyeleri, yorum ve tavsiyede bulunanların kişisel görüşlerine dayanmakta olup finansal bilgi ve genel yatırım tavsiyesi kapsamında hazırlanmıştır ve hiçbir şekilde yatırım danışmanlığı kapsamında değildir. Yatırım danışmanlığı hizmeti; yetkili kuruluşlar tarafından kişilerin risk ve getiri tercihleri dikkate alınarak kişiye özel sunulmaktadır. Burada yer alan yorum ve tavsiyeler ise genel niteliktedir. Bu tavsiyeler, mali durumunuz ile risk ve getiri tercihlerinize uygun olmayabilir. Bu nedenle, sadece burada yer alan bilgilere dayanarak yatırım kararı verilmesi beklentilerinize uygun sonuçlar doğurmayabilir.

Bu raporda yer alan her türlü bilgi, yorum ve tavsiye uygunluk testi ile tespit edilecek risk grubunuz ve getiri beklentiniz ile uyumlu olmayabilir. Dolayısıyla, uygunluk testi neticesinde risk grubunuz tespit edilmeden sadece burada yer alan bilgilere dayanılarak yatırım kararı verilmesi amaç, bilgi ve tecrübenize uygun sonuçlar doğurmayabilir.

Bu rapor herhangi bir sürede belirli bir getirinin sağlanacağına dair bir taahhüt içermemekte olup, zaman içerisinde piyasa koşullarında meydana gelen değişiklikler nedeniyle yorum ve tavsiyelerde değişiklikler söz konusu olabilir. Bu raporda bahsedilen yatırım araçlarının fiyatları ve değerleri yatırımcıların menfaatlerine aykırı olarak hareket edebilir ve netice itibarıyla yatırımcılar anaparalarını kaybetme riski ile karşı karşıya kalabilirler. Bu raporda yer alan geçmiş performans verileri gelecekte elde edilecek sonuçların bir garantisi olarak kabul edilemez.

Bu raporda yer alan tüm bilgiler ve görüşler yatırımcıları bilgilendirmek amacıyla, Galata Menkul Değerler A.Ş. tarafından güncel ve güvenilir kaynaklardan temin edilmiş olmakla beraber, Galata Menkul Değerler A.Ş. söz konusu bilgilerin doğru ve tam olduğunu taahhüt etmemektedir. Raporlardaki yorumlardan, bilgilerin tam veya doğru olmaması ve/veya güncellenme nedeniyle doğabilecek maddi ve manevi zararlardan Galata Menkul Değerler A.Ş. ve çalışanları sorumlu tutulamaz.

Bu rapor, sadece gönderildiği kişilerin kullanımını içindir. Bu raporun tümü veya bir kısmı Galata Menkul Değerler A.Ş.'nin yazılı izni olmadan çoğaltılamaz, yayımlanamaz veya üçüncü kişilere gösterilemez, ticari amaçla kullanılamaz. Aksi halde, Galata Menkul Değerler A.Ş. uğramış olduğu bütün zarar ve ziyanı talep etme hakkını saklı tutar.

