

## YABANCI TAKAS DEĞİŞİMİ

ARCLK	294 bps	TSKB	155 bps
TTKOM	181 bps	CIMSA	137 bps
ENKAI	172 bps	IPEKE	125 bps
FENER	158 bps	SKBNK	115 bps
TOASO	157 bps	ALBRK	99 bps
ALKIM	-710 bps	AYDEM	-207 bps
EREGL	-265 bps	SELEC	-162 bps
KOZAL	-231 bps	DOAS	-160 bps
ISDMR	-215 bps	ISFIN	-121 bps
TKNSA	-208 bps	KOZAA	-104 bps

## SEKTÖREL GETİRİ

BANKA	16,2%
FIN KIR FAKTORING	12,3%
ILETISIM	11,9%
GIDA ICECEK	9,6%
MENKUL KIYIM YO	9,3%
MALI	8,0%
ORMAN KAGIT BASIM	5,8%
ARACI KURUMLAR	5,7%
KOBI SANAYI	5,2%
HOLDING VE YATIRIM	5,0%
INSAAT	4,5%
METAL ESYA MAKINA	4,1%
SIGORTA	3,9%
TEKNOLOJI	3,5%
TICARET	3,1%
HIZMETLER	3,1%
TEKSTIL DERI	2,8%
BILISIM	2,6%
GAYRIMENKUL YO	2,6%
SPOR	2,4%
ELEKTRIK	2,1%
KURUMSAL YONETIM	1,8%
TURIZM	1,0%
MADENCILIK	0,8%
ULASTIRMA	0,8%
SINAI	0,4%
KIMYA PETROL PLASTIK	-0,7%
TAS TOPRAK	-0,9%
METAL ANA	-5,1%

## DÜNYA BORSALARI % GETİRİ

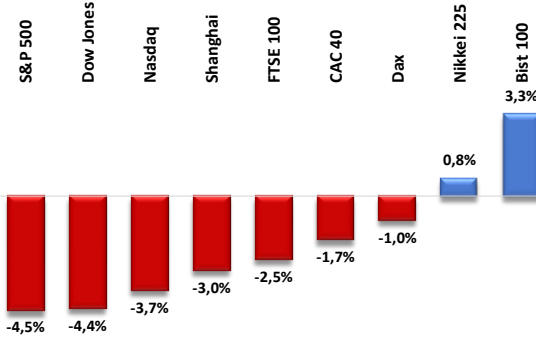

## ÖNE ÇIKAN HİSSELER

Hisse	Destek 2	Destek 1	Son Fiyat	Direnç 1	Direnç 2
VESTEL	52,70	54,55	58,65	62,05	63,30
BIMAS	131,90	136,30	141,60	146,30	152,00
TMSN	52,45	54,70	56,60	59,80	62,90
MAVI	103,80	106,90	110,00	112,55	116,10
KERVIT	11,20	11,70	12,33	13,00	13,60

## HACİM ARTIŞ / AZALIŞ OLANLAR

Hisse	Artanlar	Hisse	Azalanlar
ISCTR	148,1%	AKSA	70,8%
DOAS	101,3%	AGHOL	56,6%
YKBNK	100,3%	EGEEN	54,0%
TSKB	97,2%	KCAER	47,1%
YYLGD	82,1%	GUBRF	46,9%

## PARA GİRİŞ ÇIKIŞI OLAN HİSSELER İLK 10 KURUM ( TL )

Sembol	Para Girişi	Sembol	Para Girişi	Sembol	Para Çıkışı	Sembol	Para Çıkışı
ARCLK	161.306.800	PGSUS	51.423.740	OYAKC	-52.158.860	TUPRS	-44.143.620
AKBNK	121.809.500	TCELL	47.196.800	ALTINS1	-51.770.020	ALBRK	-20.591.830
TOASO	74.188.060	ISCTR	44.063.810	SISE	-51.443.330	ULUSE	-16.683.780
KCHOL	62.810.370	PETKM	41.713.860	KOZAA	-49.162.430	ISGYO	-14.875.590
EKGYO	54.763.470	AELS	41.602.370	KOZAL	-48.177.440	FROTO	-12.699.620



## BIST 100

Geçtiğimiz haftaya 50 günlük SMA(Basit Hareketli Ortalama) üzerinden başlayıp, hafta içerisinde 5500 direnç seviyesini test eden endekste; kapanış, önceki haftaya göre %3.30'luk yükselişle 5384 puandan oldu. Yeni haftada da oluşabilecek yukarı yönlü hareketlerde: 5500 direnç seviyesi tekrardan takibimizde olacak. Burası geçilecek olursa; 5565, 5620 ve 5700 direnç bölgeleri de izlemeye alınabilir. Olası geri çekilmelerde ise; 5210 civarından geçen 50 günlük SMA tekrardan kritik olacak. Bu tarafta da, buranın altına kalıcılıkla inilmesi halinde; 5050-4985 bölgesine doğru satış baskısı oluşabilir.

**Dirençler: 5500 / 5565**  
**Destekler: 5210 / 5050**



## USD/TRY

Geçtiğimiz haftayı 18.97 seviyesinden bir miktar yükselişle noktlayan kurda, yeni haftada da yukarı yönlü hareketlerin devam etmesi ve 19,00 psikolojik seviyesinin kalıcılıkla aşılması durumunda; 19,10 ve 19,20 bölgelerini takipte olacağız. 19,00 seviyesi altında kalıcılığın devam etmesi ve TL lehine işlemler görmemiz halinde ise; 18.90 ve 18.80 destek noktaları izlemeye alınabilir.

**Dirençler: 19,00 / 19,10**  
**Destekler: 18,90 / 18,80**

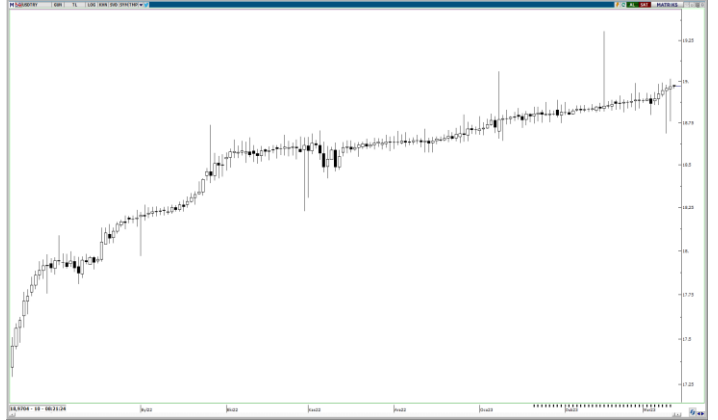

## EUR/USD

Geçtiğimiz haftayı dalgalı geçiren paritede, kapanış; 1.0640 civarından sınırlı pozitif oldu. Yeni haftaya da pozitif başlayan ve şuan için 1.0725 civarında fiyatlanan paritede, yukarı yönlü hareketlerin devam etmesi halinde; 1.0800 ve 1.0955 direnç seviyelerini takipte olacağız. Olası geri çekilmelerde ise; 1.0615 ve 1.0500 destek seviyeleri izlenebilir.

**Dirençler: 1,0800 / 1,0955**  
**Destekler: 1.0615 / 1.0500**



## ONS ALTIN

Geçtiğimiz hafta, 1809 seviyesine kadar geriledikten sonra fiyatlamaların terse döndüğü Ons Altın'da; 1867 Dolar seviyesinden pozitif kapanış gerçekleşti. Yeni haftaya da bir miktar pozitif başlayan ve şuan için 1880 Dolar civarındaki emtiada, yukarı yönlü hareketlerin devam etmesi halinde; 1900, 1922 ve 1958 direnç seviyelerini takipte olacağız. Olası geri çekilmelerde ise; 1827 ve 1797 destek seviyeleri izlenebilir.

**Dirençler: 1900 / 1922**

**Destekler: 1827 / 1797**

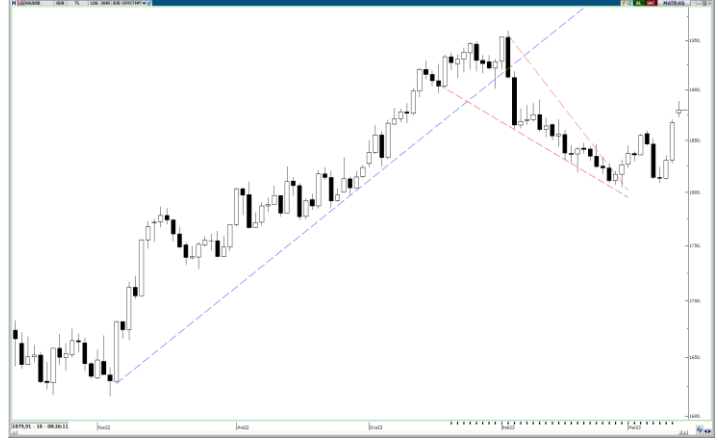

## BRENT PETROL

Geçtiğimiz hafta yukarı tarafta 86,55 seviyesini test eden Brent tipi ham petrolde, Haziran ayından gelen düşen trendin üzerinde kalıcılık sağlanamayınca oluşan satıcılar işlemleri; aşağı tarafta 80,50 seviyesi test edildi ve kapanış 82,35 civarından gerçekleşti. Yeni haftaya sınırlı pozitif başlayan emtiada, hafta içerisinde oluşabilecek yukarı yönlü hareketlerde; 84,00 ve 86,65 direnç seviyeleri önem arz edecek. 80,00 Dolar seviyesi altına olası geri çekilmelerde ise; 78,90 ve 76,90 destek noktaları izlemeye alınabilir.

**Dirençler: 84,00 / 86,65**

**Destekler: 80,00 / 78,90**



## GBP/USD

Geçtiğimiz hafta 1.1800 seviyesine doğru inen paritede, son üç günde oluşan toparlanmalar ile 1.2025 seviyesinden kapanış görüldü. Yeni haftaya ise pozitif başlangıç yapan ve şuan 1.2120 civarında fiyatlanan paritede, yukarı yönlü hareketlerin devam etmesi durumunda; 1.2280 ve 1.2440 direnç seviyeleri izlemeye alınabilir. Olası geri çekilmelerde ise; 1.1945 ve 1.1865 destek noktaları takibimizde olacak.

**Dirençler: 1.2280 / 1,2440**

**Destekler: 1.1945 / 1.1865**



## GENEL KURUL TARİHLERİ

Hisse Kodu	Toplantı Türü	Toplantı Tarihi	Toplantı Saati
MAALT	Olağan Genel Kurul	13 Mart 2023	10:00
OTKAR	Olağan Genel Kurul	13 Mart 2023	15:30
TOASO	Olağan Genel Kurul	14 Mart 2023	10:00
ARCLK	Olağan Genel Kurul	16 Mart 2023	10:00
ONCSM	Olağan Genel Kurul	16 Mart 2023	14:00
YKBNK	Olağan Genel Kurul	16 Mart 2023	14:30
BEYAZ	Olağan Genel Kurul	17 Mart 2023	10:30
ISGSY	Olağan Genel Kurul	17 Mart 2023	14:00

## BEDELLİ || BEDELSİZ || TEMETTÜ

Hisse	Hak Kullanım Tarihi	İşlem	Bedelli Sermaye Artırımı (%)	Bedelsiz Sermaye Artırımı (%)	Hisse Bağı Brüt Temettü (TL)	Hisse Bağı Net Temettü (TL)
BAYRK	13.03.2023	Sermaye Artırımı		100		
PROTO	13.03.2023	Temettü Ödemesi			14,250	12,825

## PİYASA TAKVİMİ

Tarih	Saat	Kur	Önem	Veri	Beklenti	Önceki	Tarih	Saat	Kur	Önem	Veri	Beklenti	Önceki
13 Mart 2023 Pazartesi							16 Mart 2023 Perşembe						
10:00	TRY	*	Cari Hesap (USD) (Oca)		-10,00 Mlr	-5,91 Mlr	02:50	JPY	**	İhracat (Yıllık) (Şub)		7,10%	3,50%
10:00	TRY	**	Perakende Satışlar (Aylık) (Oca)		4,80%	4,80%	02:50	JPY	*	İthalat (Yıllık) (Şub)		12,20%	17,50%
10:00	TRY	**	Perakende Satışlar (Yıllık) (Oca)		21,80%	21,80%	02:50	JPY	**	Ticaret Dengesi (Sub)		-1.069,4 Mlr	-3.498,6 Mlr
13:00	EUR	**	Eurogroup Toplantısı				07:30	JPY	*	Kapasite Kullanım Oranı (Aylık) (Oca)		-4,60%	-4,60%
17:00	USD	*	CB İstihdam Trend Endeksi (Şub)		118,74	118,74	07:30	JPY	**	Sanayi Üretimi (Aylık) (Oca)		0,10%	0,10%
14 Mart 2023 Salı							17 Mart 2023 Cuma						
10:00	GBP	***	Ortalama Gelir Endeksi+ İkramiye (Oca)		5,70%	5,90%	10:00	TRY	*	Yıl Sonu TÜFE Tahmini (Mar)		0,80%	35,76%
10:00	GBP	***	İşsizlik Hak Başvurusu Sayısındaki Değişim (Şub)		-12,4 Bin	-12,9 Bin	13:00	EUR	**	Çekirdek TÜFE (Aylık) (Şub)		5,60%	5,60%
10:00	GBP	**	İşsizlik Oranı (Oca)		3,80%	3,70%	13:00	EUR	**	Çekirdek TÜFE (Yıllık) (Şub)		0,80%	-0,20%
14:00	USD	**	OPEC Aylık Rapor				13:00	EUR	***	TÜFE (Yıllık) (Şub)		8,50%	8,50%
15:30	USD	***	Çekirdek TÜFE (Aylık) (Şub)		0,40%	0,40%	16:15	USD	*	Kapasite Kullanım Oranı (Sub)		78,50%	78,30%
15:30	USD	**	Çekirdek TÜFE (Yıllık) (Şub)		5,50%	5,60%	16:15	USD	**	Sanayi Üretimi (Aylık) (Şub)		0,40%	-1,00%
15:30	USD	***	TÜFE (Aylık) (Şub)		0,40%	0,50%	16:15	USD	**	Sanayi Üretimi (Yıllık) (Şub)		0,79%	0,79%
15:30	USD	***	TÜFE (Yıllık) (Şub)		6,00%	6,40%	16:15	USD	*	İmalat Üretimi (Aylık) (Şub)		-0,30%	1,00%
15 Mart 2023 Çarşamba							17 Mart 2023 Cuma						
00:20	USD	**	FOMC Üyesi Bowman'ın Konuşması				17:00	USD	**	Michigan Tüketici Hissiyatı (Mar)		67,00	67,00
02:50	JPY	**	Para Politikası Toplantısı Tutanakları										
05:00	CNY	***	Sanayi Üretimi (Yıllık) (Şub)		2,60%	1,30%							
05:00	CNY	*	Perakende Satışlar (Yıllık) (Şub)		3,40%	-1,80%							
05:00	CNY	**	İşsizlik Oranı (Şub)		5,50%	5,50%							
11:00	TRY	**	Bütçe Dengesi (Şub)		-32,24 Mlr	-32,24 Mlr							
13:00	EUR	**	Sanayi Üretimi (Aylık) (Oca)		0,50%	-1,10%							
13:00	EUR	*	Sanayi Üretimi (Yıllık) (Oca)		0,20%	-1,70%							
13:00	GBP	***	Bahar Beklentisi Duyurusu										
15:30	USD	**	Çekirdek ÜFE (Aylık) (Şub)		0,40%	0,50%							
15:30	USD	*	Çekirdek ÜFE (Yıllık) (Şub)		5,20%	5,40%							
15:30	USD	***	Çekirdek Perakende Satışlar (Aylık) (Şub)		0,20%	2,30%							
15:30	USD	***	ÜFE (Aylık) (Şub)		0,30%	0,70%							
15:30	USD	*	ÜFE (Yıllık) (Şub)		5,40%	6,00%							
15:30	USD	**	Perakende Satışlar (Aylık) (Şub)		-0,30%	3,00%							
15:30	USD	*	Perakende Satışlar (Yıllık) (Şub)		6,38%	6,38%							
17:30	USD	***	Ham Petrol Stokları (Haftalık)		-1,694 Mln	-1,694 Mln							



## Yasal Uyarı

Bu raporda yer alan yatırım bilgi, yorum ve tavsiyeleri, yorum ve tavsiyede bulunanların kişisel görüşlerine dayanmakta olup finansal bilgi ve genel yatırım tavsiyesi kapsamında hazırlanmıştır ve hiçbir şekilde yatırım danışmanlığı kapsamında değildir. Yatırım danışmanlığı hizmeti; yetkili kuruluşlar tarafından kişilerin risk ve getiri tercihleri dikkate alınarak kişiye özel sunulmaktadır. Burada yer alan yorum ve tavsiyeler ise genel niteliktedir. Bu tavsiyeler, mali durumunuz ile risk ve getiri tercihlerinize uygun olmayabilir. Bu nedenle, sadece burada yer alan bilgilere dayanarak yatırım kararı verilmesi beklentilerinize uygun sonuçlar doğurmayabilir.

Bu raporda yer alan her türlü bilgi, yorum ve tavsiye uygunluk testi ile tespit edilecek risk grubunuz ve getiri beklentiniz ile uyumlu olmayabilir. Dolayısıyla, uygunluk testi neticesinde risk grubunuz tespit edilmeden sadece burada yer alan bilgilere dayanılarak yatırım kararı verilmesi amaç, bilgi ve tecrübenize uygun sonuçlar doğurmayabilir.

Bu rapor herhangi bir sürede belirli bir getirinin sağlanacağına dair bir taahhüt içermemekte olup, zaman içerisinde piyasa koşullarında meydana gelen değişiklikler nedeniyle yorum ve tavsiyelerde değişiklikler söz konusu olabilir. Bu raporda bahsedilen yatırım araçlarının fiyatları ve değerleri yatırımcıların menfaatlerine aykırı olarak hareket edebilir ve netice itibarıyla yatırımcılar anaparalarını kaybetme riski ile karşı karşıya kalabilirler. Bu raporda yer alan geçmiş performans verileri gelecekte elde edilecek sonuçların bir garantisi olarak kabul edilemez.

Bu raporda yer alan tüm bilgiler ve görüşler yatırımcıları bilgilendirmek amacıyla, Galata Menkul Değerler A.Ş. tarafından güncel ve güvenilir kaynaklardan temin edilmiş olmakla beraber, Galata Menkul Değerler A.Ş. söz konusu bilgilerin doğru ve tam olduğunu taahhüt etmemektedir. Raporlardaki yorumlardan, bilgilerin tam veya doğru olmaması ve/veya güncellenme nedeniyle doğabilecek maddi ve manevi zararlardan Galata Menkul Değerler A.Ş. ve çalışanları sorumlu tutulamaz.

Bu rapor, sadece gönderildiği kişilerin kullanımını içindir. Bu raporun tümü veya bir kısmı Galata Menkul Değerler A.Ş.'nin yazılı izni olmadan çoğaltılamaz, yayımlanamaz veya üçüncü kişilere gösterilemez, ticari amaçla kullanılamaz. Aksi halde, Galata Menkul Değerler A.Ş. uğramış olduğu bütün zarar ve ziyanı talep etme hakkını saklı tutar.

